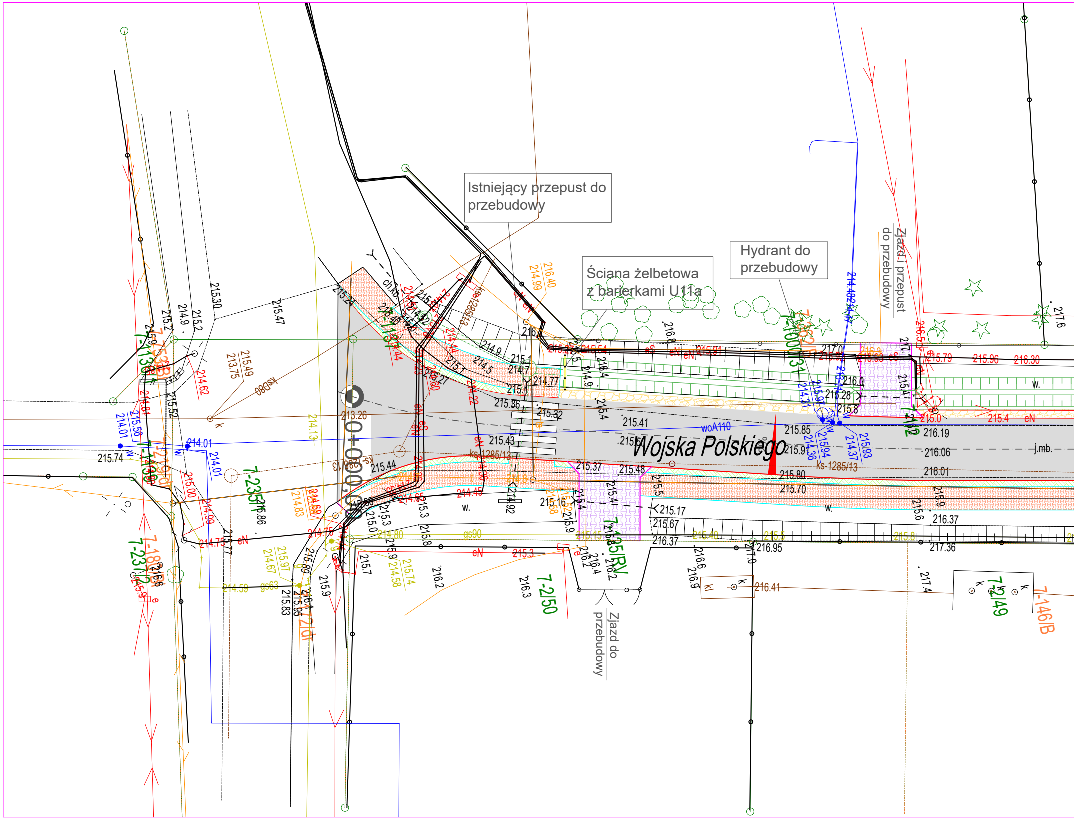

Istniejący przepust do przebudowy

Ściana żelbetowa z barierkami U11a

Hydrant do przebudowy

Zjazd i przepust do przebudowy

Zjazd do przebudowy

Wojska Polskiego
0+000,00
7-2/50
7-2/49
7-146/B
7-235/1
7-125/RV
7-100/31
7-237/2
7-189/1
7-413/3
7-113/6
7-1/2
woA110
ks-1285/13
ksD80
gs90
gs63
ch.kb.
j.mb.
w.
eN
eS
k
kl
213.26
215.74
215.41
215.43
215.44
215.48
215.37
215.85
215.80
215.70
216.19
216.06
216.01
216.37
217.36
216.95
216.41
215.17
215.67
216.37
214.01
214.13
215.47
215.30
215.0
215.79
215.96
216.30
215.4
214.77
215.32
215.86

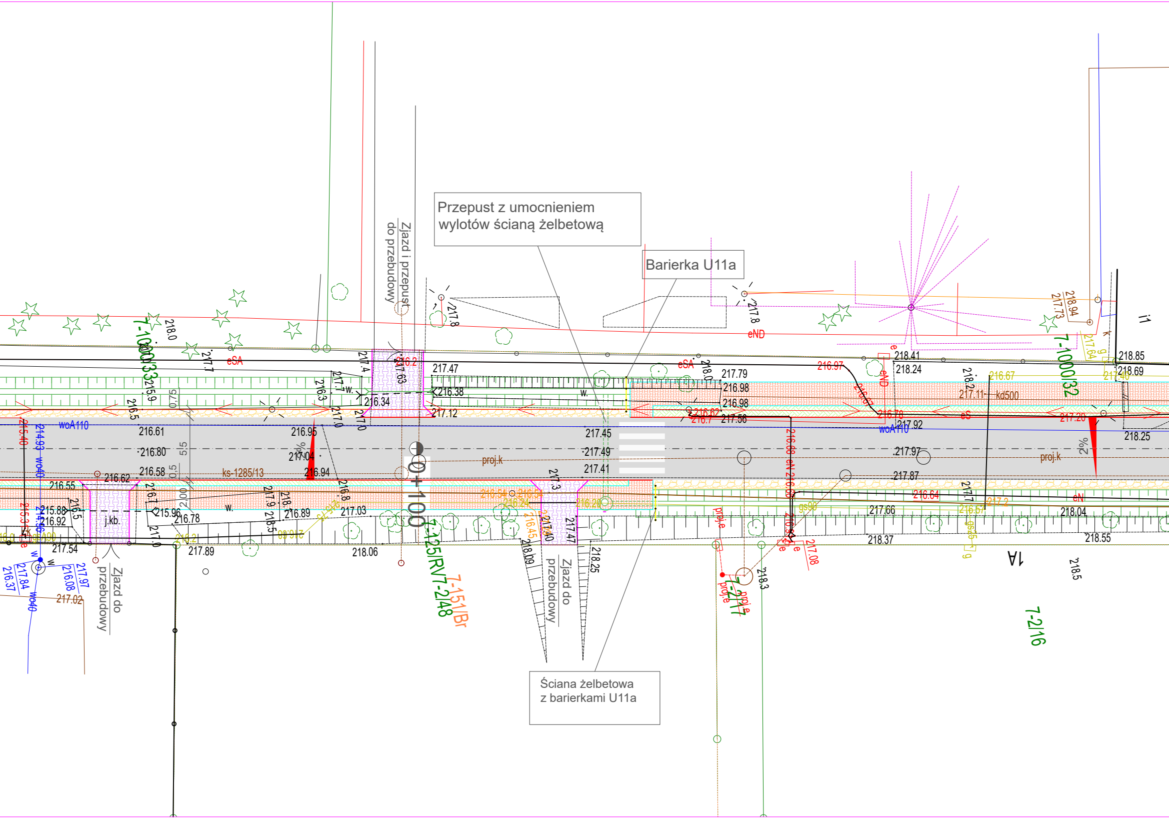

Przepust z umocnieniem wylotów ścianą żelbetową

Barierka U11a

Ściana żelbetowa z barierkami U11a

Zjazd i przepust do przebudowy
Zjazd do przebudowy
Zjazd do przebudowy
0+100
7-100/33
7-100/32
7-125/RV7-2/48
7-151/Br
7-2/16
7-2/17
eSA
eND
eN
eS
woA110
wo40
ks-1285/13
proj.k
kd500
gs90
j.kb.
w.
2%
218.0
217.7
215.9
216.5
217.4
216.2
217.63
217.47
216.38
216.34
217.12
216.61
216.80
216.58
216.62
216.55
216.95
217.04
216.94
217.45
217.49
217.41
217.79
216.98
216.98
217.56
216.62
216.97
218.41
218.24
218.85
218.69
218.25
217.92
217.97
217.87
216.64
217.66
218.04
218.37
218.55
215.88
216.92
215.96
216.78
216.89
217.03
217.54
217.89
218.06
217.02
218.25
218.09
217.8
217.8
218.94
217.73
218.3
218.5
217.08

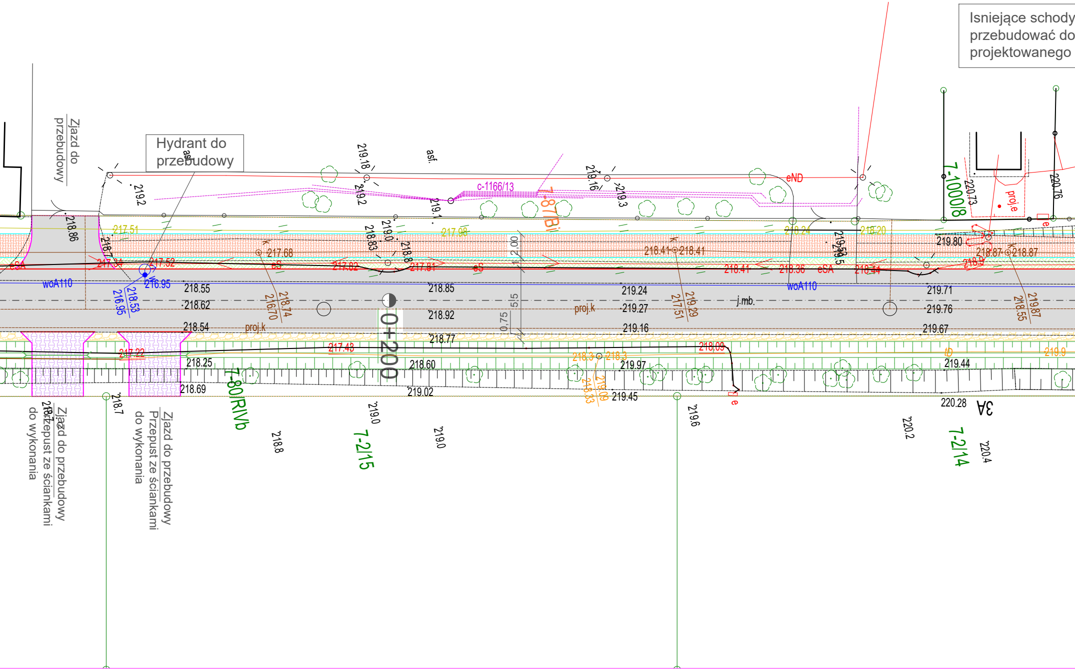
Isniejące schody
przebudować do
projektowanego
Hydrant do
przebudowy
Zjazd do
przebudowy
Zjazd do przebudowy
Przepust ze ściankami
do wykonania
0+200
c-1166/13
7-80/RIVb
7-2/15
7-2/14
7-1000/8
eND
eSA
eS
woA110
proj.k
proj.e
j.mb.
asf.
3A
217.51
217.98
218.24
218.20
217.68
217.34
217.52
217.82
217.81
218.41
218.36
218.44
218.87
216.95
218.55
218.62
218.54
218.85
218.92
218.77
219.24
219.27
219.16
219.71
219.76
219.67
219.80
217.43
217.22
218.09
218.25
218.69
218.60
219.02
219.97
219.45
219.44
220.28
219.9
219.2
219.18
219.16
219.3
219.1
218.86
218.7
218.8
219.0
219.6
220.2
220.4
220.73
220.76
2.00
5.5
0.75

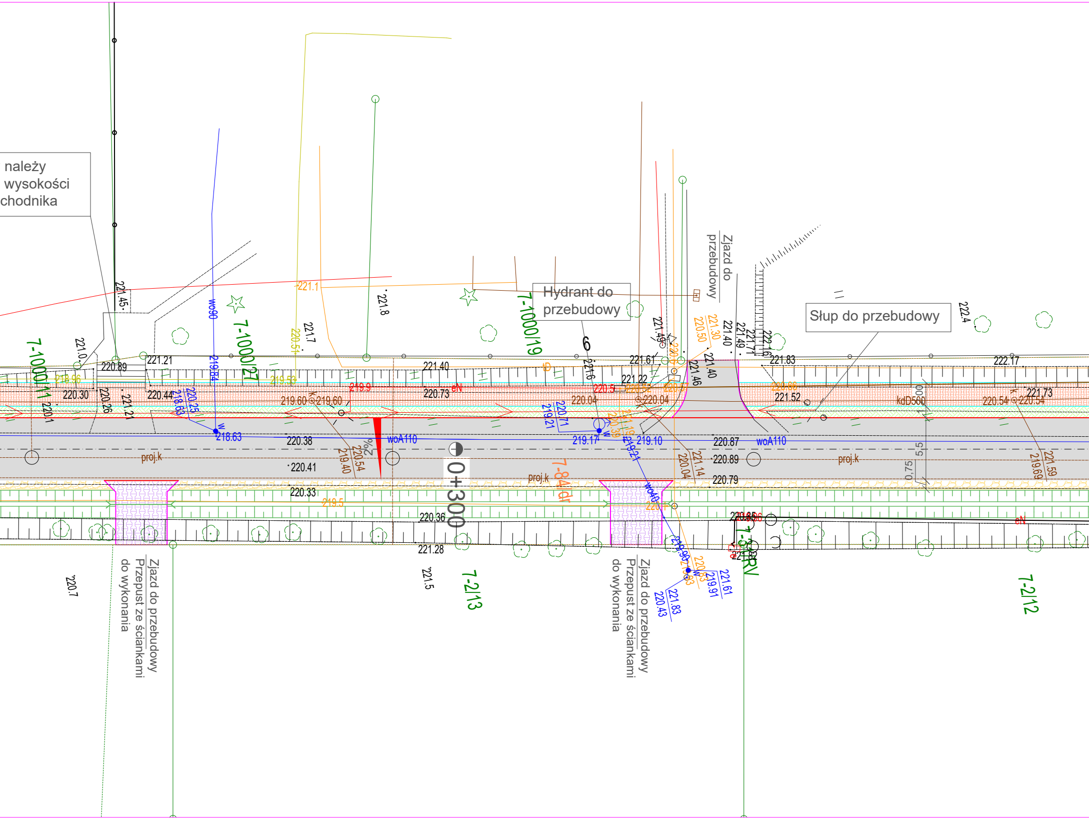

należy
wysokości
chodnika
Hydrant do przebudowy
Słup do przebudowy
Zjazd do przebudowy
Zjazd do przebudowy
Przepust ze ściankami
do wykonania
Zjazd do przebudowy
Przepust ze ściankami
do wykonania
0+300
7-1000/11
7-1000/27
7-1000/19
7-2/13
7-2/12
7-84/dr
woA110
wo90
kdD500
proj.k
eN
5.5
0.75
220.89
221.21
221.40
221.61
221.83
222.17
220.30
220.44
220.73
220.04
221.52
220.54
221.73
220.38
220.41
220.33
220.36
221.28
220.87
220.89
220.79
219.60
219.9
219.17
219.10
218.63
221.1
221.8
221.7
221.45
221.0
220.7
221.5
222.4
219.5

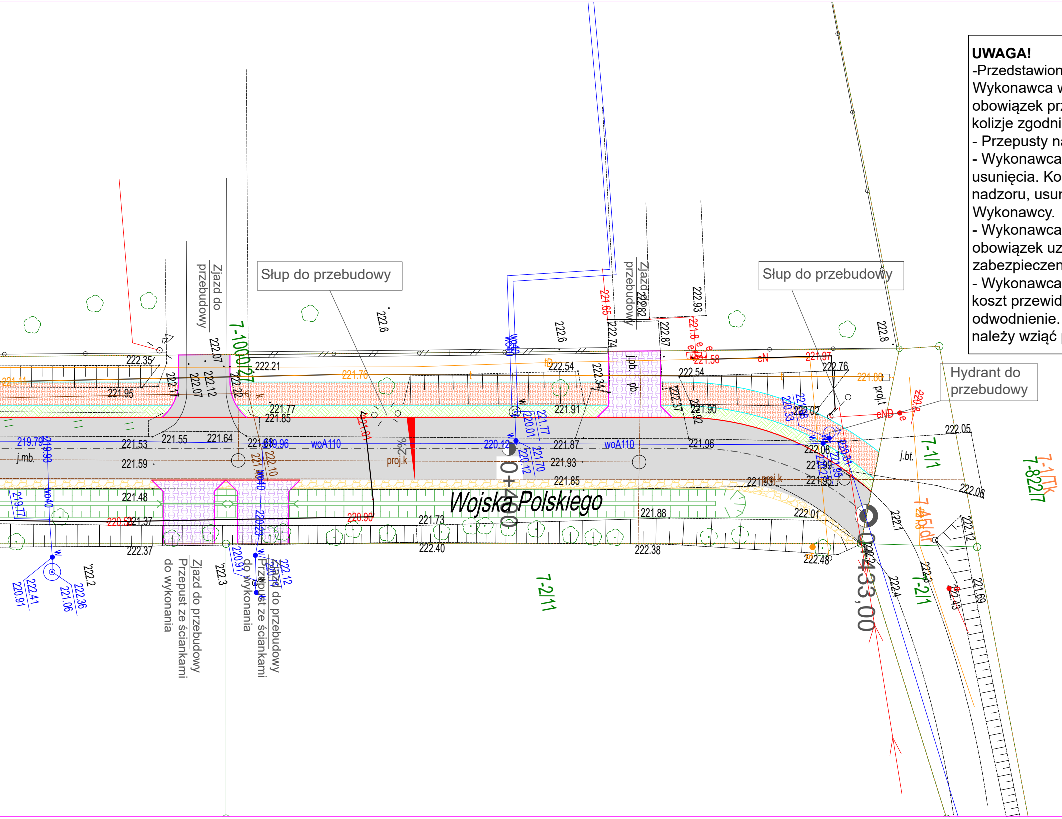
Słup do przebudowy
Słup do przebudowy
Hydrant do przebudowy
Zjazd do przebudowy
Zjazd do przebudowy
Zjazd do przebudowy
Przepust ze ściankami do wykonania
Zjazd do przebudowy
Przepust ze ściankami do wykonania
Wojska Polskiego
0+400
0+433,00
7-100/27
7-2/11
7-1/1
7-2/1
7-82/7
7-1/Tk
7-45/dr
woA110
woA110
wo40
j.mb.
j.bt.
j.pb.
pb.
proj.k
proj.k
proj.t
eN
eND
tD
2%
222.35
221.95
222.17
222.07
222.12
222.07
222.22
222.21
221.76
221.77
221.85
222.6
222.6
222.54
221.91
222.74
222.82
222.87
222.93
222.34
222.54
222.37
221.90
221.92
221.97
222.76
221.88
222.8
222.02
222.05
222.06
221.53
221.55
221.64
221.59
219.79
219.93
219.96
220.12
220.01
221.77
221.70
220.12
221.87
221.93
221.85
221.96
222.08
222.09
221.95
221.93
221.48
220.52
221.37
220.90
221.73
221.88
222.01
222.37
222.40
222.38
222.48
222.41
220.91
221.06
222.36
222.2
222.3
220.91
222.12
221.65
221.58
221.01
222.10
221.1
222.4
222.12
221.69
222.3
222.43
220.8
220.33

UWAGA!
-Przedstawion
Wykonawca w
obowiązek prz
kolizje zgodni
- Przepusty na
- Wykonawca
usunięcia. Ko
nadzoru, usun
Wykonawcy.
- Wykonawca
obowiązek uz
zabezpieczen
- Wykonawca
koszt przewid
odwodnienie.
należy wziąć p

ne kolizje mają charakter poglądowy.
własnymi staraniami i na własny koszt ma
zewidzieć a następnie usunąć wszystkie powstałe
e z wytycznymi gestorów sieci.
ależy zabezpieczyć ściankami oporowymi
ma obowiązek przewidzieć ilość drzew do
szty uzyskania odpowiednich zgód, ewentualnego
nięcia oraz nasadzeń zastępczych stoją po stronie

własnymi staraniami i na własny koszt ma
yskać uzgodnienia oraz wykonać przebudowę lub/i
nie istniejących kabli.
ma obowiązek własnymi staraniami i na własny
zieć, zaprojektować oraz wykonać prawidłowe
Rowy odparowujące mają charakter poglądowy
pod uwagę wykonanie studni chłonnych

▨	- Nawierzchnia asfaltowa
▨	- Nawierzchnia z kostki betonowej chodnik
▨	- Nawierzchnia z kostki betonowej zjazdy
▨	- Pobocze z kruszywa łamanego
▨	- Zieleń
▭	- Krawężnik 15x30x100 lub 15x22x100cm
▭	- Opornik 12x25x100cm
▭	- Obrzeża 8x30x100cm
▭	- Istniejące rowy do przeprofilowania i odmulenia
▭	- projektowany rów kryty / przepust pod zjazdem

MEG-BUD Usługi Projektowe i Budowlane Krzysztof Pabich
97-300 Piotrków Trybunalski, ul. Stolarska 16

TEMAT :	PROGRAM FUNKCJONALNO - UŻYTKOWY ul Wojska Polskiego m. Gałków Mały		
INWESTOR:	Gmina Koluszki ul. 11 Listopada 65		
LOKALIZACJA INWEST.:	działki nr ewid. 1/1, 1/2 obr. Gałków Mały, ul Wojska Polskiego m Gałków Mały		
PROJEKTANT:	mgr inż. Krzysztof Pabich	upr. nr LOD/0114/PWOK/03,	*Podpis*
ASYSTENT PROJEKTANTA:	mgr inż. Damian Ogłoziński	-	*Podpis*
TYTUŁ RYS.:	Plan zagospodarowania ternu		
Data: III 2025 r.	*Skala:* 1:250	*Nr rys.* 1	