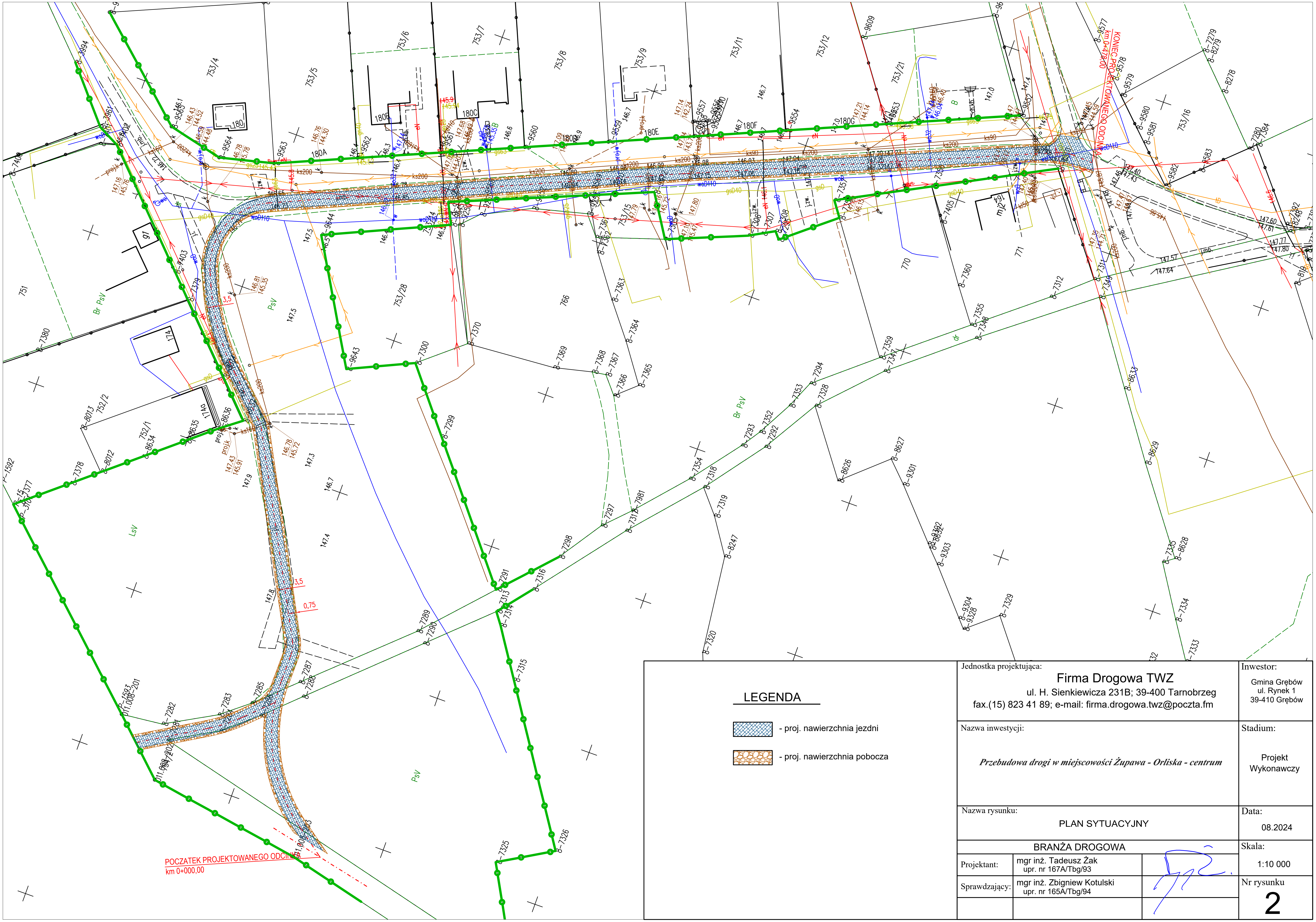

LEGENDA

- proj. nawierzchnia jezdni
- proj. nawierzchnia pobocza

Jednostka projektująca: **Firma Drogowa TWZ** ul. H. Sienkiewicza 231B; 39-400 Tarnobrzeg fax.(15) 823 41 89; e-mail: firma.drogowa.twz@poczta.fm	Inwestor: Gmina Grębów ul. Rynek 1 39-410 Grębów
Nazwa inwestycji: *Przebudowa drogi w miejscowości Żupawa - Orliska - centrum*	Stadium: Projekt Wykonawczy
Nazwa rysunku: PLAN SYTUACYJNY	Data: 08.2024
BRANŻA DROGOWA	Skala: 1:10 000
Projektant: mgr inż. Tadeusz Żak upr. nr 167A/Tbg/93	
Sprawdzający: mgr inż. Zbigniew Kotulski upr. nr 165A/Tbg/94	Nr rysunku 2