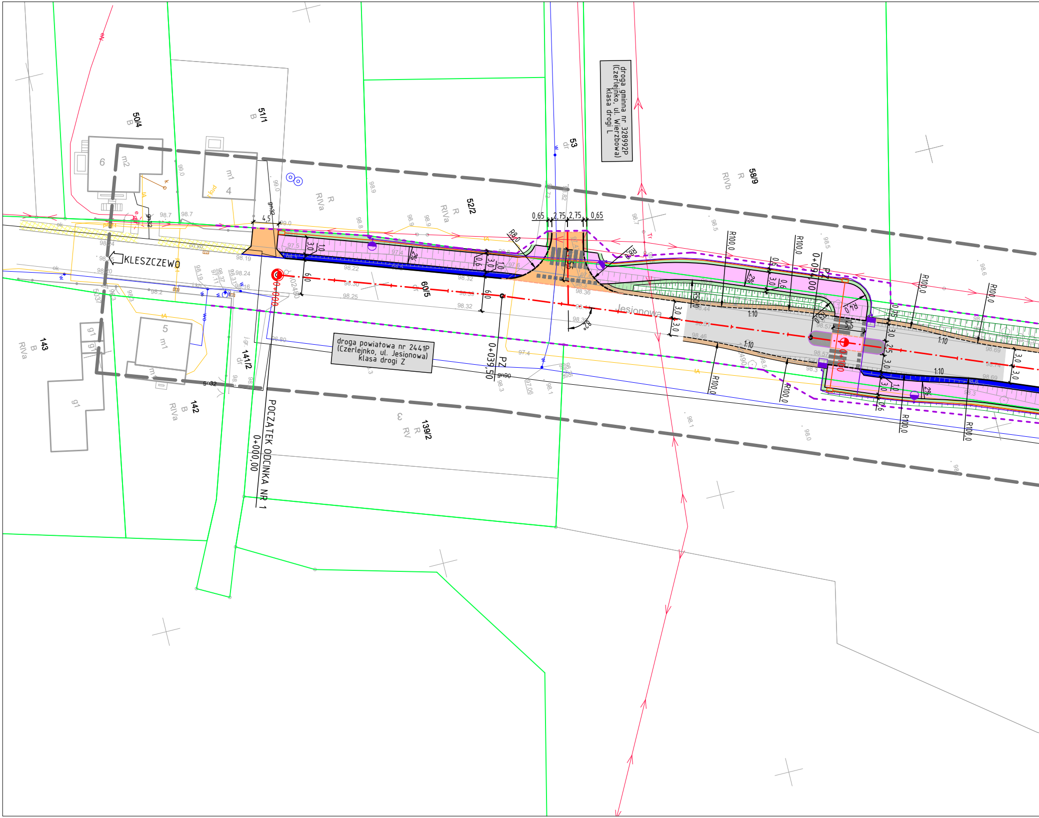
droga gminna nr 328992P
(Czerlejnko, ul. Wierzbowa)
klasa drogi L
droga powiatowa nr 2441P
(Czerlejnko, ul. Jesionowa)
klasa drogi Z
POCZĄTEK ODCINKA NR 1
0+000,00
KLESZCZEWO
Jesionowa
0+039,50
PZ
0+094,00
PZ
50/4
51/1
52/2
53
58/9
60/5
141/2
142
143
139/2
0,65
2,75
2,75
0,65
4,5
R8,0
R100,0
R50,0
1:10
2%
3,0
1,0
6,0
0,6
98,7
98,19
98,24
98,20
98,22
98,32
98,25
98,36
98,57
98,69
gn32
gn90
m1
m2
g1
RIVa
RIVb
RV
dr

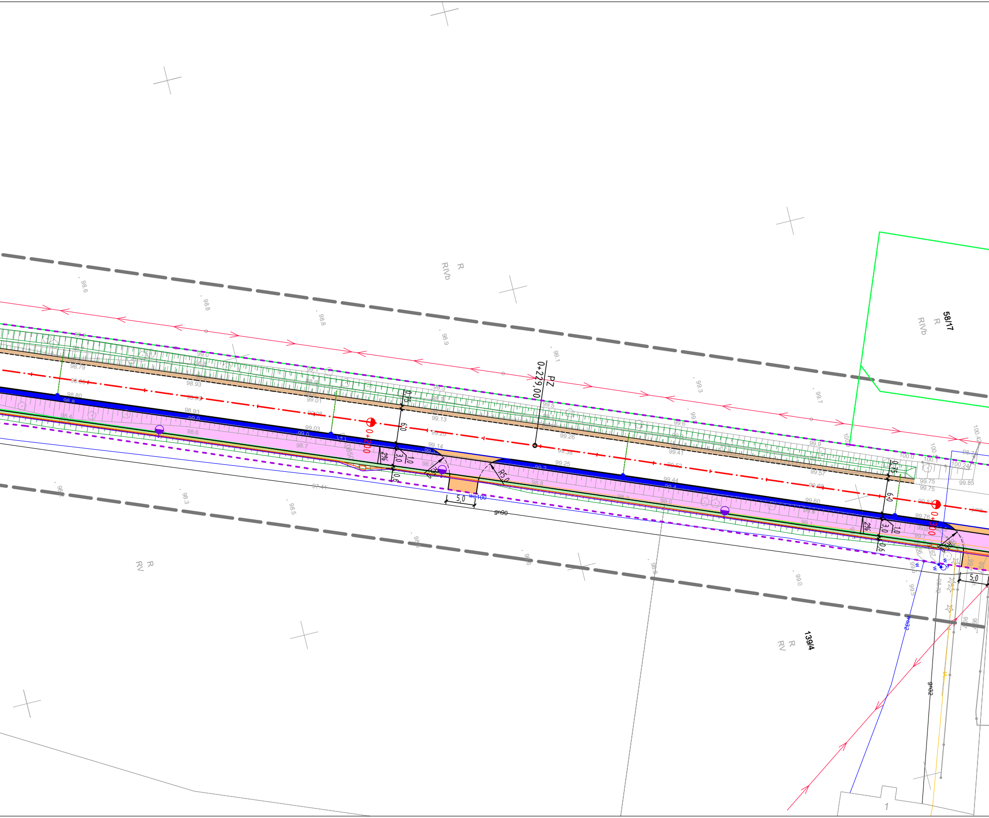
R
RIVb
58/17
R
RIVb
PZ
0+229,00
0+200
0+300
0,75
6,0
3,0
1,0
2%
0,6
R5,0
5,0
wo100
gn90
wo32
gn32
R
RV
139/4
R
RV
98.6
98.8
98.9
99.1
99.3
99.7
99.01
99.03
99.13
99.14
99.20
99.26
99.25
99.38
99.41
99.44
99.57
99.60
99.66
99.75
99.76
99.81
99.85
100.0
100.1
100.24
100.42
97.41
98.3
98.5
99.0
99.5
1

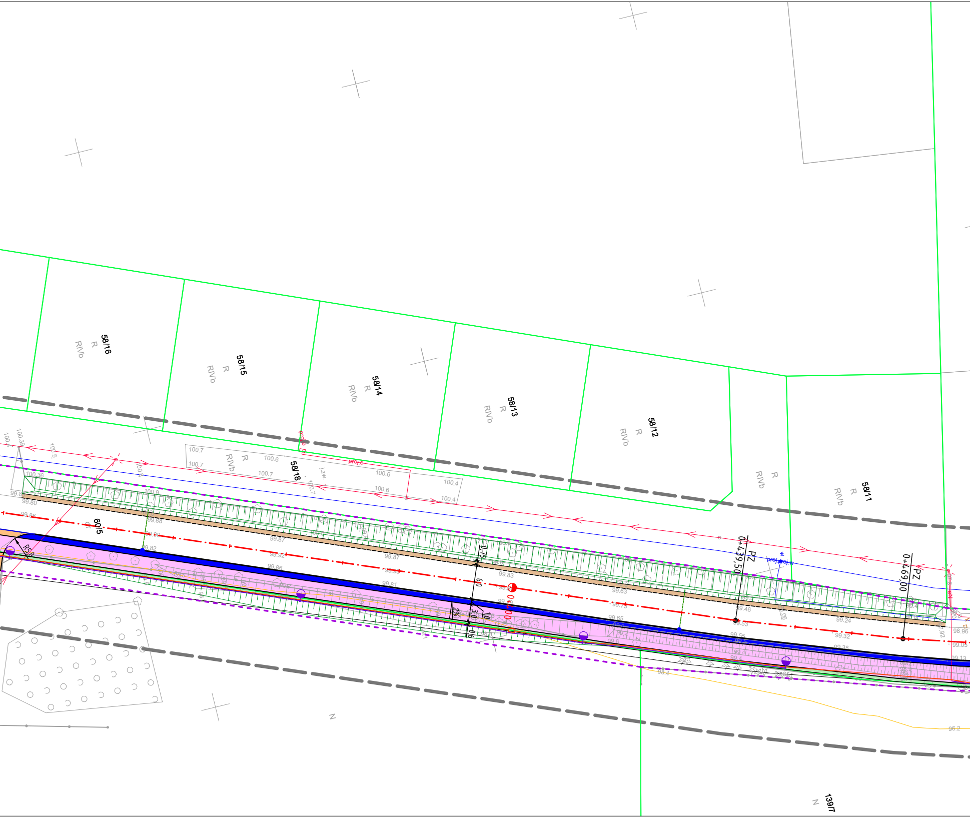
58/16
R
RIVb
58/15
R
RIVb
58/14
R
RIVb
58/13
R
RIVb
58/12
R
RIVb
58/18
R
RIVb
58/11
R
RIVb
R
RIVb
60/5
139/7
N
N
proj.e
proj.e
proj.w
proj.w
PZ
0+439,50
PZ
0+469,00
0+400
R5.0
0.75
6.0
3.0
1.0
0.6
2%
100.7
100.7
100.6
100.7
100.6
100.6
100.4
100.4
100.36
100.39
100.5
100.9
99.80
99.88
99.88
99.90
99.82
99.87
99.92
99.86
99.87
99.85
99.81
99.83
99.79
99.63
99.73
99.65
99.46
99.53
99.55
99.24
99.32
99.38
98.96
99.05
99.13
98.4
96.2

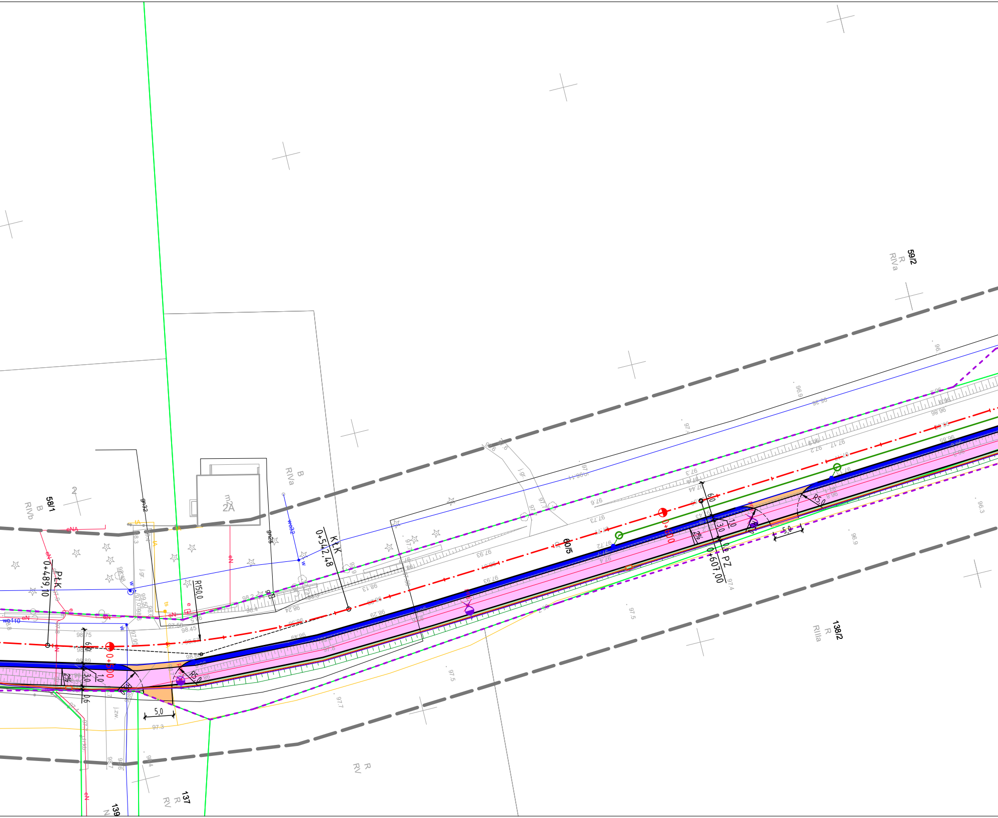

59/2
R
RIVa
58/1
B
RIVb
2
m2
2A
B
RIVa
60/5
138/2
R
RIIIa
137
R
RV
139
N
R
RV
KtK
0+542,48
PtK
0+489,10
PZ
0+607,00
0+500
0+600
R150,0
R5,0
5,0
6,0
3,0
1,0
0,6
2%
eN
eNA
w
wo32
wo110
gn32
gn25
ts
j.gr.
j.zw.

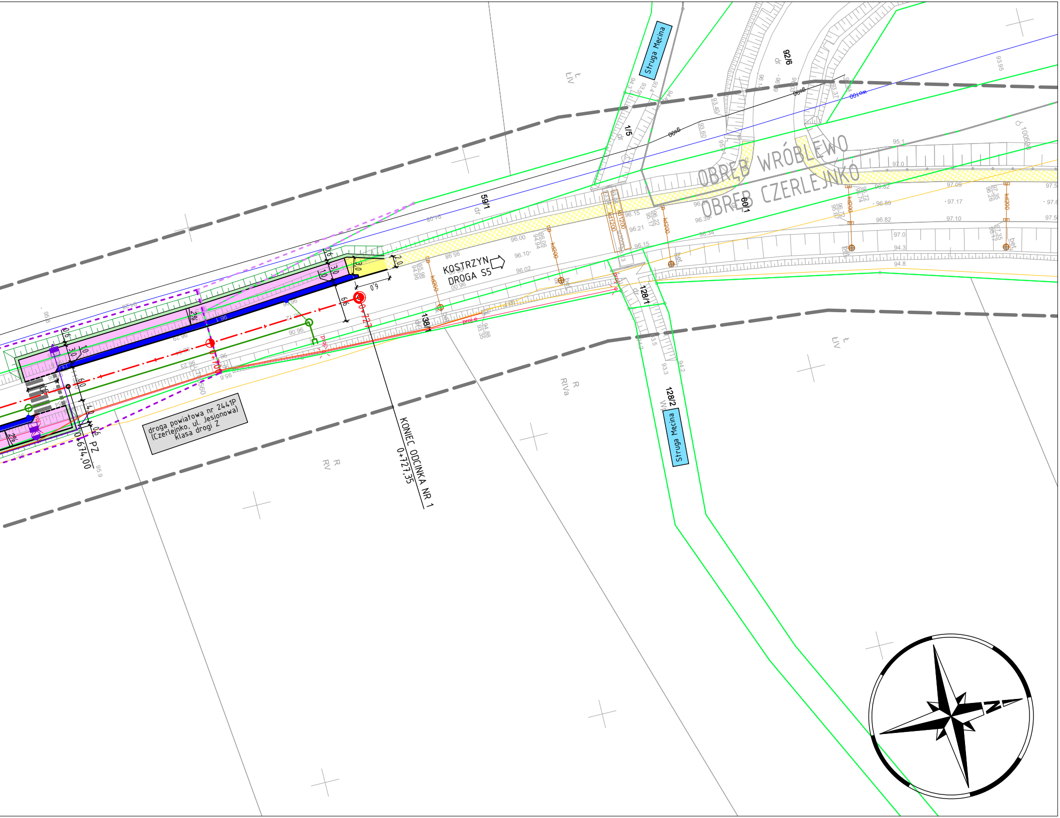
Struga Męcina
92/6
dr
1/5
dr
59/1
dr
60/1
OBRĘB WRÓBLEWO
OBRĘB CZERLEJNKO
KOSTRZYN
DROGA S5
128/1
dr
138/1
128/2
W
Struga Męcina
KONIEC ODCINKA NR 1
0+727,35
droga powiatowa nr 2441P
(Czerlejnko, ul. Jesionowa)
klasa drogi Z
PZ
0+674,00
2%
ŁIV
RIVa
RV
kd200
kd1200
wo100
bet.
proj.e
N

LEGENDA

- - - - -	linie rozgraniczające teren drogi powiatowej
- - - - -	linie rozgraniczające teren drogi krajowej
——	istniejące granice działek
511/8	istniejące numery działek
—·—	istniejąca oś drogi
——	proj. krawężnik betonowy 15x30cm
- - - - -	proj. krawężnik betonowy 15x30cm obn.
——	proj. krawężnik betonowy najazdowy 15x22cm
═══	proj. krawężnik betonowy 15x30cm ułożony na płask
——	proj. krawężnik betonowy trapezowy 15/21x30cm
——	proj. opornik betonowy 12x25cm
- - - - -	proj. opornik betonowy 12x25cm obn.
——	proj. obrzeże betonowe 8x30cm
- - - - -	proj. krawędź jezdni
——	proj. krawędź pobocza
- - - - -	proj. ściek z kostki
●	proj. wpust krawężnikowo-jezdniowy
——	proj. oznakowanie poziome
——	proj. kanał deszczowy
┈┈┈	proj. przykanalik
○	proj. studnia rewizyjna
⊐——	proj. wylot
✕ ✕	istn. latarnie do demontażu
——	proj. kabel oświetleniowy
◧ ◐	proj. latarnie
——	proj. kanał technologiczny
▭	proj. studnia kablowa

⊥⊥⊥	proj. przydrożny rów odwadniający
⬜	proj. jezdnia – naw. bitumiczna
🟪	proj. droga dla pieszych i rowerów – naw. bitumiczna
🟨	proj. droga dla pieszych – kostka betonowa
🟥	proj. droga dla rowerów – naw. bitumiczna
🟦	proj. opaska – kostka betonowa
🟧	proj. zjazd – kostka betonowa
⬛	proj. wyspa kanalizująca ruch – kostka betonowa
🟩	proj. zieleń – humusowanie wraz z obsianiem trawą
🟫	proj. pobocze gruntowe – jasne kruszywo łamane
▨	istn. droga dla pieszych / rowerów

jednostka projektowa

SMP projektanci

SMP Projektanci
sp. z o.o. sp. k.

ul. Głuchowska 1, 60-101 Poznań
tel. +48 61 861 96 36

smp.poznan.pl
biuro@smp.poznan.pl

NIP 779-23-71-246
REGON 301375359

nazwa i adres inwestora	Gmina Kostrzyn ul. Dworcowa 5, 62-025 Kostrzyn
nazwa obiektu budowlanego	Budowa ścieżki pieszo-rowerowej na odcinku od ul. Wierzbowej w Czerlejnku do granicy m. Kostrzyn w ciągu drogi powiatowej nr 2441P

branża	drogowa	stadium dokumentacji	koncepcja

stanowisko	imię i nazwisko	numer uprawnień i specjalność	podpis
projektant	mgr inż. Miron Wojtysiak	WKP/0362/POOD/22 inżynieryjna drogowa	Wojtysiak
sprawdzający	mgr inż. Marcin Matysik	WKP/0233/POOD/06 drogowa	Matysik

tytuł rysunku	Plan sytuacyjny	numer rysunku	2.1

numer projektu	SMP_0761	data opracowania	11.2024	skala	1:500