PROFIL INSTALACJI DESZCZOWEJ OD STUDNI ISTNIEJĄCEJ SK DO ZBIORNIKA ZB1/ZB2

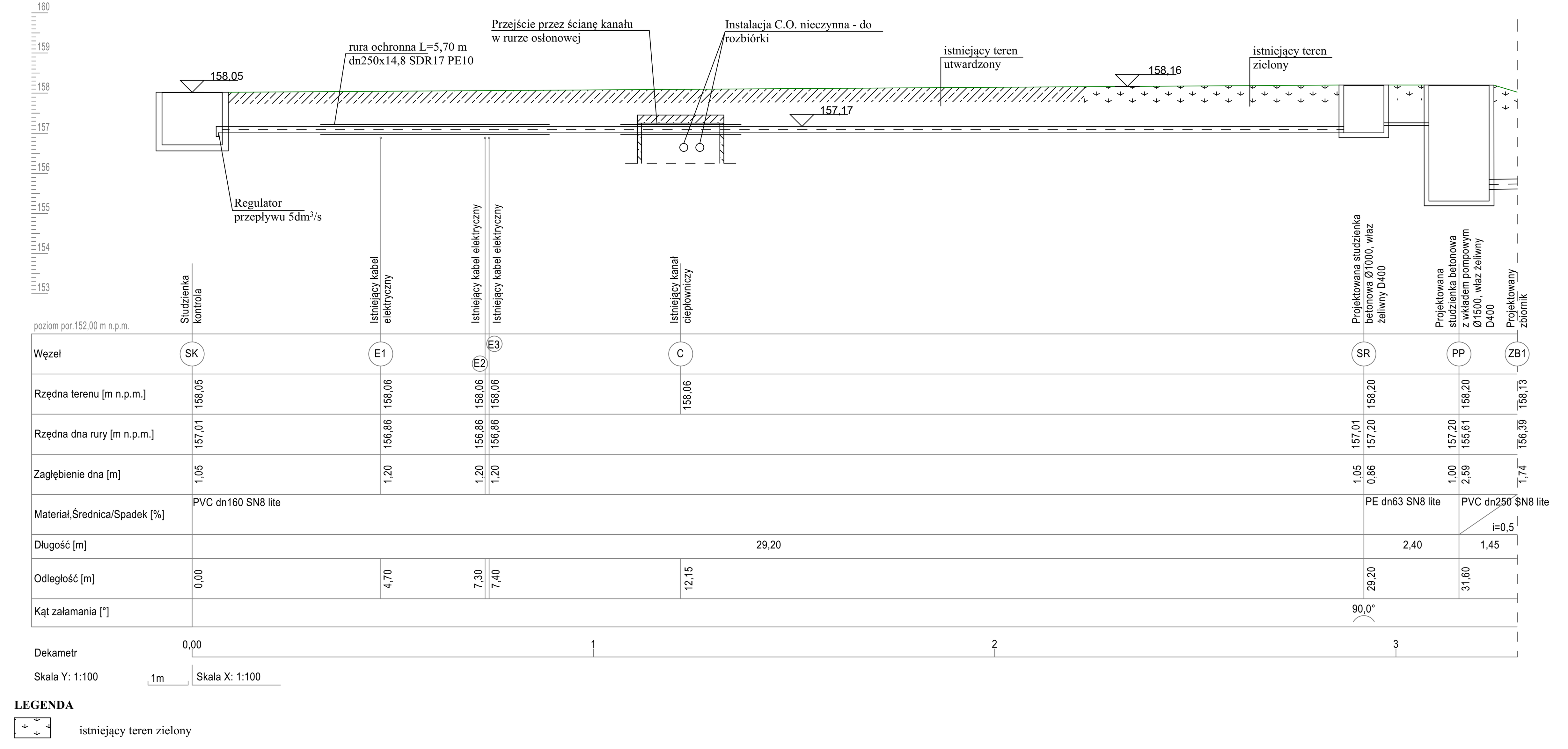

LEGENDA

istniejący teren zielony

istniejący teren utwardzony

SK - wpięcie projektowanej instalacji PVC SN8 lite do istniejącej studzienki deszczowej, na której zostanie założony regulator przepływu

E1/E2/E3 - oznaczenie przecięcia z istniejącą instalacją elektryczną

SR - oznaczenie projektowanej studzienki betonowej rozprężnej z włazem żeliwnym D400

PP - oznaczenie projektowanej studzienki betonowej z wkładem pompowym z włazem żeliwnym D400

ZB1/ZB2 - oznaczenie projektowanych zbiorników retencyjnych 1600x15130 mm

C - oznaczenie przejścia przez nieczynny kanał ciepłowniczy przeznaczony do rozbiórki

projektowana instalacja deszczowa PVC SN8 lite/PE SN8 lite

Uwaga: Należy na poziomie wykonawstwa sprawdzić rzeczywiste rzędne uzbrojenia terenu i zweryfikować.

PROFIL INSTALACJI DESZCZOWEJ OD ZBIORNIKA ZB1/ZB2 DO STUDZIENKI DD1

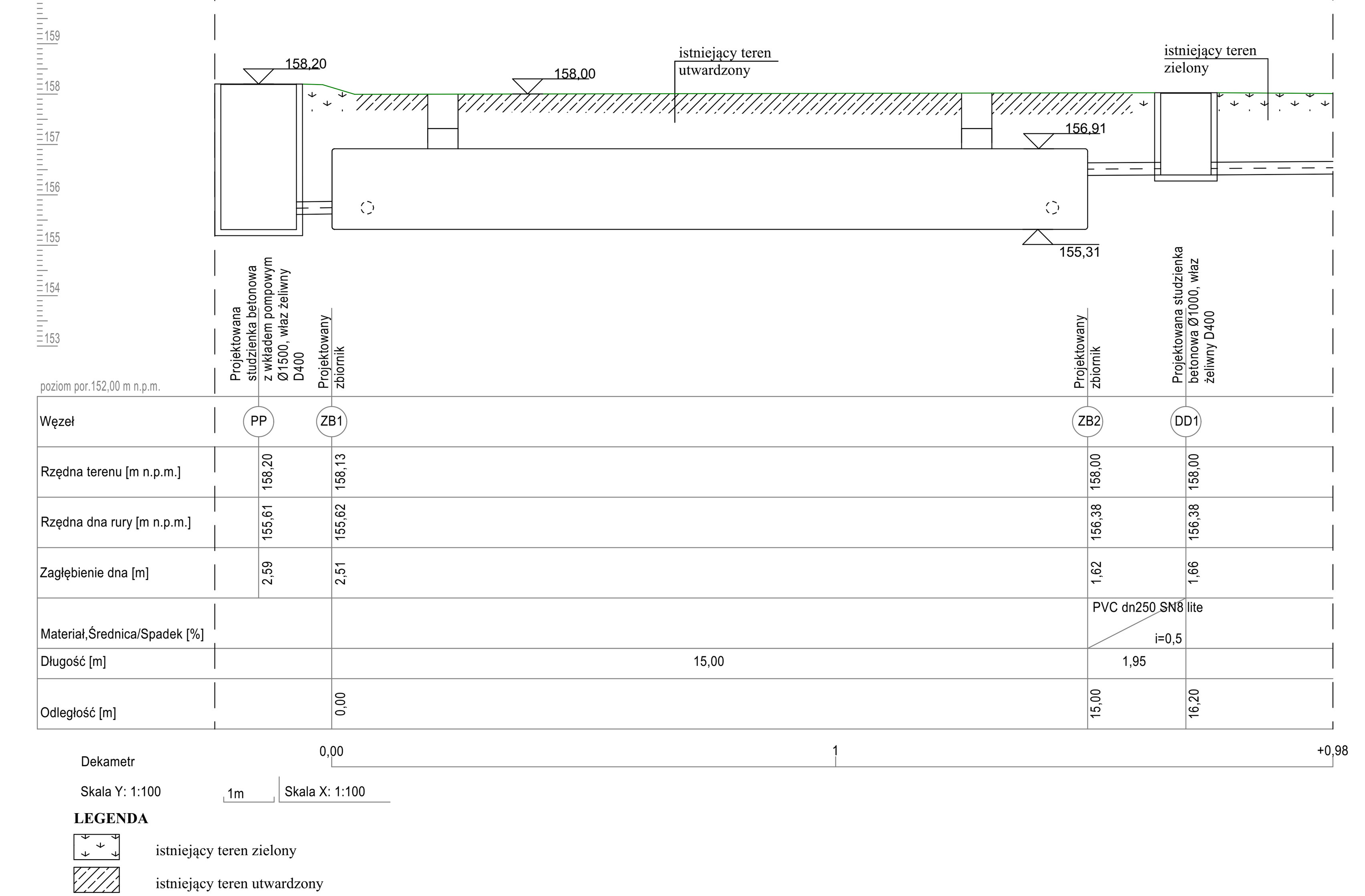

LEGENDA

istniejący teren zielony

istniejący teren utwardzony

ZB1/ZB2 - oznaczenie projektowanych zbiorników retencyjnych 1600x15130 mm

DD1 - oznaczenie projektowanej studzienki betonowej drogowej z włazem żeliwnym D400

PP - oznaczenie projektowanej studzienki betonowej z wkładem pompowym z włazem żeliwnym D400

projektowana instalacja deszczowa PVC SN8 lite

Uwaga: Należy na poziomie wykonawstwa sprawdzić rzeczywiste rzędne uzbrojenia terenu i zweryfikować.

PROFIL INSTALACJI DESZCZOWEJ OD STUDZIENKI DD1 DO BUDYNKU ZA STUDNIĄ DA7

LEGENDA

istniejący teren zielony

istniejący teren utwardzony

projektowany teren utwardzony

B - projektowana rura spustowa projektowanego budynku

E1/E2 - oznaczenie przecięcia z istniejącą instalacją elektryczną

DD1/DD2/DD3 - oznaczenie projektowanych studzienek betonowych drogowych z włazem żeliwnym D400

SP+OS - oznaczenie projektowanego separatora z osadnikiem zintegorwanym, Dz2300, korpus betonowy

WD1/WD2 - oznaczenie przecięcia z instalacją wodociągową

DA1/DA3/DA4/DA5/DA6/DA7 - oznaczenie projektowanych studzienek betonowych dachowych z włazem żeliwnym D400

T1/T2 - oznaczenie przecięcia z istniejącą teletechniką

K - oznaczenie przecięcia z projektowaną instalacją kanalizacyjną

G1/G2 - oznaczenie przecięcia z gazociągiem

projektowana instalacja deszczowa PVC SN8 lite

Uwaga: Należy na poziomie wykonawstwa sprawdzić rzeczywiste rzędne uzbrojenia terenu i zweryfikować.

Niniejsze opracowanie podlega ochronie praw autorskich zgodnie z ustawą o prawie autorskim i prawach pokrewnych z dnia 4 lutego 1994r. (Dz.U. 1994 nr 24 poz. 83)

WWW.JURASZ.PL
BIURO PROJEKTOWE W.J. JURASZ Sp. J.

OBIEKT	BUDYNEK WARSZTATOWO-GARAŻOWY			
ADRES OBIEKTU	Stalowa Wola 37-450, ul. Przemyslowa 6, dz. nr 13/44			
INWESTOR	PODKARPACKI ZARZĄD DRÓG WOJEWÓDZKICH W RZESZOWIE, UL. BOYA-ŻELEŃSKIEGO 19a, 35-105 RZESZÓW			
PROFIL INSTALACJI DESZCZOWEJ				1:100
PROJEKTOWAŁ	mgr inż. Ewa Wiącek	15/99 W SPECJALNOŚCI SANITARNEJ BEZ OGRANICZEŃ	07.2023	
OPRACOWAŁ	mgr inż. Ewa Ziółek		07.2023	
SPRAWDZIŁ	mgr inż. Bogdan Łukaszek	44/96 W SPECJALNOŚCI SANITARNEJ BEZ OGRANICZEŃ	07.2023	
RODZAJ INWESTYCJI BUDOWA	FAZA PROJEKT TECHNICZNY	BRANŻA SANITARNA	2318	5.S.Z.