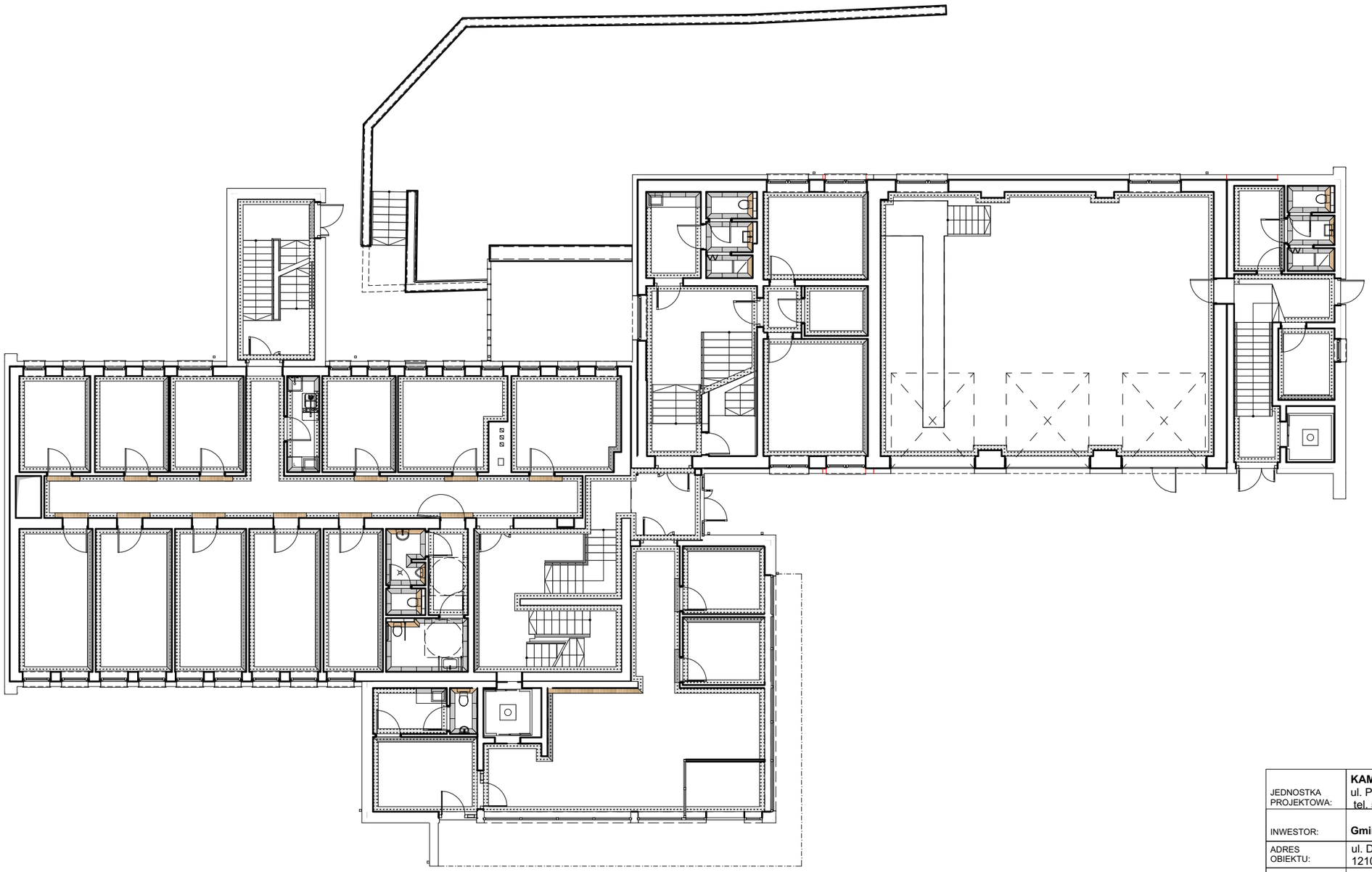

OZNACZENIA GRAFICZNE

WYKOŃCZENIE ŚCIAN

	Płytki gresowe o wym. 60x60 cm, rektyfikowane, antyposlizgowość R9, w kolorze zbliżonym do RAL 7047 z efektem betonu architektonicznego, pow. matowa, fuga epoksydowa gr. 1mm
	Płytki gresowe o wym. 60x120 cm rektyfikowane, w kolorze zbliżonym do RAL 1001 z efektem listew drewnianych pow. matowa, fuga epoksydowa gr. 1mm
	Panel górny drzwi (przedłużona opaska drzwiowa do sufitu) w kolorze dąb jasny lub równoważny
	Tynk cementowo-wapienny, wykończenie gładzią gipsową, malowanie farbą lateksową, zmywalną w kolorze jasnoszarym np. RAL 7047
	Tynk cementowo-wapienny, wykończenie gładzią gipsową, malowanie farbą lateksową, zmywalną w kolorze szarym np. RAL 7037
	Tynk gipsowy maszynowy o grubości 10-15 mm. Tynki do pełnej wysokości pomieszczenia. Ściany malowane farbą olejną do wys. 205 cm w kolorze RAL 7047, a powyżej farbą emulsyjną w kolorze RAL 9016

UWAGI:
1. Wykonawca zobowiązany jest do posiadania aktualnych atestów i certyfikatów na wszystkie stosowane materiały i technologie zgodnie z wymogami ustawy.
2. Rozmieszczenie płytek na ścianach dopasować do rozmieszczenia płytek na podłogach zgodnie z układem fug.

JEDNOSTKA PROJEKTOWA:	**KAM-ARCHITEKCI.PL SP. Z O.O.** ul. Paderewskiego 20B, Rybnik 44-270 tel. 509 347 426	KAM-ARCHITEKCI.PL Sp. z o.o.
INWESTOR:	**Gmina Lyski**	
ADRES OBIEKTU:	ul. Dworcowa 1a, 44-295 Lyski, działki nr 1294/41, 1212/42, 916/41, 1210/42, 266/41	
TYTUŁ OPRACOWANIA:	**Rozbudowa oraz przebudowa budynku Urzędu Gminy Lyski i budynku OSP wraz z parkingiem (27 miejsc postojowych) w ramach zadania pn. „Rozbudowa i przebudowa budynku Urzędu Gminy Lyski i budynku OSP”**	
FAZA OPRACOWANIA:	**PROJEKT TECHNICZNY**	
NAZWA RYSUNKU:	**Rzut parteru - wykończenie ścian**	
ARCHITEKTURA PROJEKTANT:	**mgr inż. arch. MAREK KOCZY** upr. bud. nr 38/SLOKK/2014/II w specjalności architektonicznej do projektowania bez ograniczeń	PODPIS
ARCHITEKTURA SPRAWDZAJĄCY:	**mgr inż. arch. KRZYSZTOF CAŁKA** upr. bud. nr 17/SLOKK/2018 w specjalności architektonicznej do projektowania bez ograniczeń	PODPIS
ARCHITEKTURA OPRACOWANIE:	**mgr inż. arch. KLAUDIA MATERZOK** upr. bud. nr 31/SLOKK/2023/II w specjalności architektonicznej do projektowania bez ograniczeń	PODPIS

DATA:	TOM:	NR PROJ.	REWIZJA:	SKALA:	NR RYS.	STRONA
Grudzień 2024	**I**	**484**	**0**	**1:175**	**AW.10**	

PRAWA AUTORSKIE ZASTRZEZONE:
Wykorzystywanie, kopiowanie i rozpowszechnianie dokumentacji bez zgody projektanta - zabronione. Projektant zastrzega sobie prawo wprowadzania zmian.