

Starostwo Powiatowe

w Lublinie
ul. Spokojna 9
20-074 Lublin

Numer Kancelaryjny: **GCN-II.6621.6.316.2024.MO**

Sporządził: **Krzysztof Olejarski**, dn. 12.09.2024 r.

**Kopia mapy
ewidencji gruntów i budynków**

Skala 1:1000

Województwo: **LUBELSKIE**
Powiat: **LUBELSKI**
Jednostka ewidencyjna: **060915 - WYSOKIE**
Obręb ewidencyjny: **0019 SŁUPCZNO**

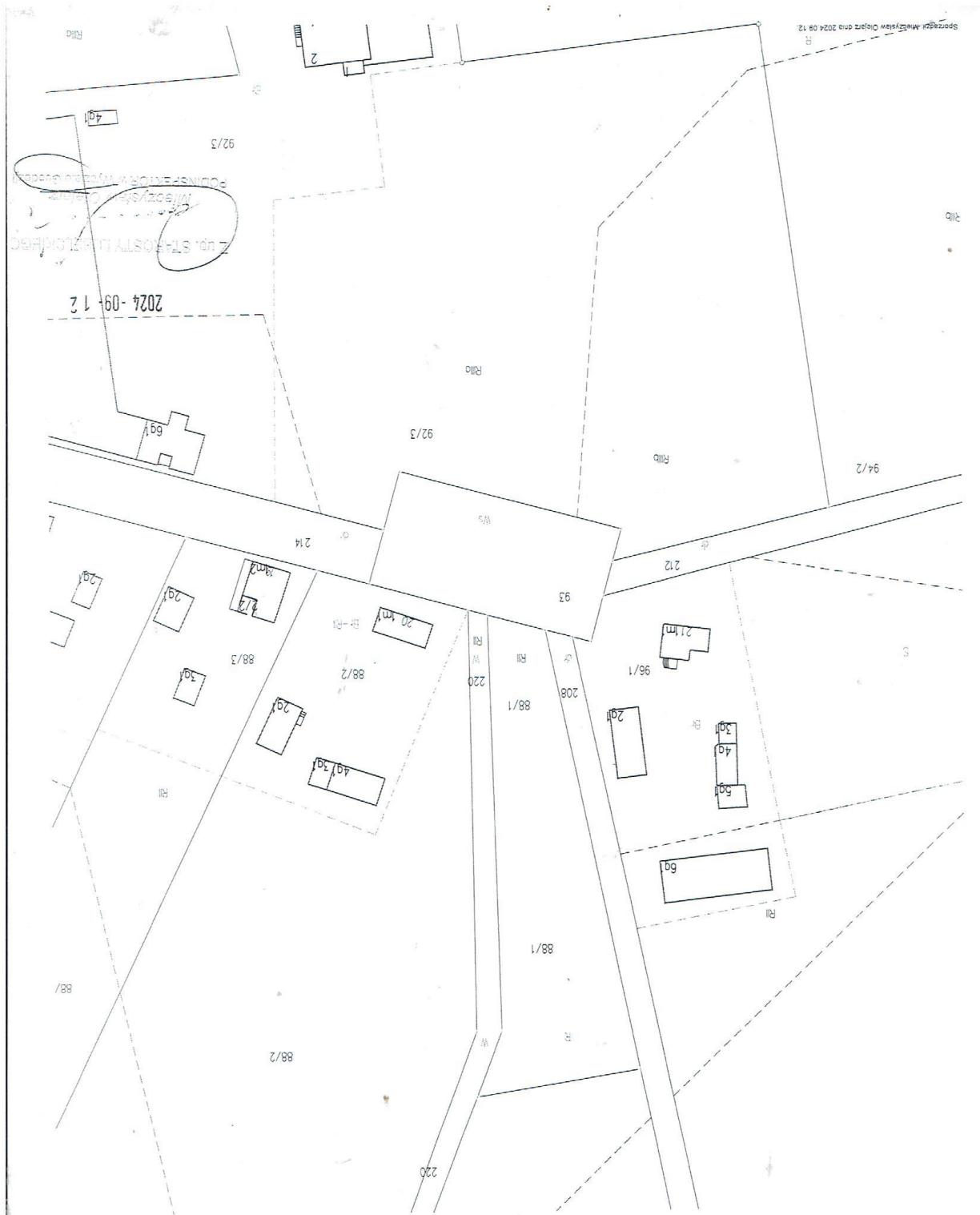

2 up. STANISŁAW LUBELSKI
W/302/2024
PODPISEK WYKONAWCY

2024-09-12