

Busko-Zdrój, dn. 25.11.2022r.

Znak: AB.6743.847.2022

Gmina Tuczępy
Tuczępy 35
28-142 Tuczępy

**ZAŚWIADCZENIE
O NIEWNIESIENIU SPRZECIWU DO ZGŁOSZENIA
ROBÓT BUDOWLANYCH**

Starosta Buski w odpowiedzi na zgłoszenie z dnia 04.11.2022 roku, na podstawie art. 30 ust. 5aa Prawa budowlanego (Dz. U. z 2021 roku poz. 2351 ze zmianami)

zaświadcza o braku podstaw do wniesienia sprzeciwu

w sprawie wykonania robót budowlanych polegających na przebudowie dróg gminnych wewnętrznych położonych na działkach Nr 88 i 271 w miejscowości Chałupki, Nr 140 w miejscowości Kargów, Nr 446/2 i 502 w miejscowości Grzymała, Nr 417 w miejscowości Brzozówka, Nr 188 w miejscowości Góra gm. Tuczępy.

Roboty budowlane należy wykonać zgodnie ze sztuką budowlaną oraz opisem robót budowlanych.

Zgodnie z art. 30 ust. 5b ustawy z dnia 7 lipca 1994 roku – Prawo budowlane (Dz. U. z 2021 roku poz. 2351 ze zmianami) do wykonania robót należy przystąpić przed upływem 3 lat od określonego w zgłoszeniu terminu rozpoczęcia (tj. od 28.11.2022 roku).

Do wiadomości:

1. Powiatowy Inspektor Nadzoru Budowlanego w Busku-Zdroju
ul. 1 Maja 13
28-100 Busko-Zdrój
2. a/a

Z up. STAROSTY
mgr inż. *[Signature]* Ewa Zacharska
Naczelnik Wydziału
Architektury i Budownictwa

OPIS TECHNICZNY

1. Przedmiot i zakres inwestycji.

Przedmiotem opracowania jest uproszczony projekt przebudowy dróg wewnętrznych położonych w miejscowościach:

- 1). Chałupki nr ewid. dz. 88 i 271 (o nawierzchniach tłuczniowych)
- 2). Kargów nr ewid. dz. 140 (o nawierzchni asfaltowej)
- 3). Grzymała nr ewid. dz. 446/2 i 502 (o nawierzchniach tłuczniowych)
- 4). Brzozówka nr ewid. dz. 417 (o nawierzchni asfaltowej)
- 5). Góra nr ewid. dz. 188 (o nawierzchni tłuczniowej)

Roboty będą polegały na przebudowie istniejących nawierzchni drogi asfaltowej i tłuczniowej o szer. 2,5m do szer. 3,0m, renowacji odwodnienia polegającej na usunięciu namulisk z rowu wraz z wymianą uszkodzonych przepustów pod drogą i zjazdami bez zmiany ich dotychczasowych parametrów. Zakres prac przewiduje również umocnienie poboczy materiałem kamiennym i uzupełnienie oznakowania pionowego drogi. Zakres prac będzie wykonywany w granicach istniejącego pasa drogowego.

Podstawa opracowania

- 2.1. *Pomiary sytuacyjno - wysokościowe w terenie.*
- 2.2. *Uzgodnienia z inwestorem.*
- 2.3. *Obowiązujące normy, przepisy i zarządzenia.*

3. Opis stanu istniejącego.

Teren objęty granicami opracowania znajduje na terenie Powiatu Buskiego w środkowej części gminy Tuczępy. Drogi wewnętrzne o nawierzchniach tłuczniowych i asfaltowych o szer. 2,5m są w złym stanie technicznym i z uwagi na konieczność wykonania poszerzenia należy wykonać nowe warstwy z betonu asfaltowego. Pobocza są zawyżone z lokalnie występującymi ubytkami. Odwodnienie drogi odbywa się za pomocą rowów otwartych trawiastych, które są zanieczyszczone. Połączenie drogi z działkami sąsiednimi odbywa się za pomocą zjazdów o nawierzchni tłuczniowej i nawierzchni z kostki brukowej betonowej. Pod zjazdami są przepusty o średnicy fi 50cm.

4. Opis rozwiązań techniczno-budowlanych

Przebudowa drogi nie jest przedsięwzięciem mogącym negatywnie oddziaływać na środowisko.

Wykonuje się przebudowę nawierzchni drogi o długości

- 1). Chałupki nr ewid. dz. 88 (350 mb) i 271 (340 mb)
- 2). Kargów nr ewid. dz. 140 (155 mb)
- 3). Grzymała nr ewid. dz. 446/2 (180 mb) i 502 (210 mb)
- 4). Brzozówka nr ewid. dz. 417 (225 mb)
- 5). Góra nr ewid. dz. 188 (150 mb)

Przebudowa dróg będzie polegała na wykonaniu poszerzenia korony drogi tj. wykonania korytowania następnie wykonania warstwy odsączającej z piasku gr. 10 cm, wykonaniu dolnej warstwy podbudowy z tłucia kamiennego gr. 10 cm. Warstwy podbudowy zostaną wyrównane betonem asfaltowym w ilości 75kg/m², wykonaniu warstwy wiążącej i warstwy ścieralnej z betonu asfaltowego gr. 5 cm spadku poprzecznym 2%. Pobocza zostaną umocnione materiałem kamiennym o szerokości 0,5m po obu stronach jezdni i spadku poprzecznym 8%. Istniejące odwodnienie zostanie objęte renowacją polegającą na usunięciu

namulisk z rowów, wymianą przepustów pod zjazdami fi 50 cm Wykonanie powyższych prac nie będzie utrudniać dotychczasowego sposobu korzystania z działek przyległych. Wody opadowe i roztopowe pochodzące z pasa drogi zostaną zagospodarowane w jej granicach. Przedmiotowe odcinki dróg nie znajdują się na terenie oddziaływań górniczych oraz terenów chronionych. Nie przewiduje się wycinki drzew. Projektowana szerokość jezdni 3,0m spełnia warunki zawarte w §13 ust.3 „*Na terenach innych niż wymienione w ust. 2 droga pożarowa powinna umożliwiać przejazd pojazdów o nacisku osi na nawierzchni jezdni co najmniej 50 kN, a jej minimalna szerokość w miejscach innych niż wymienione w ust. 1 nie może być mniejsza niż 3 m.*” Rozporządzenia Ministra Spraw Wewnętrznych i Administracji z dnia 24 lipca 2009 r. w sprawie przeciwpożarowego zaopatrzenia w wodę oraz dróg pożarowych. (Dz.U. 2009 nr 124 poz. 1030).

Wszelkie prace należy wykonywać zgodnie z obowiązującymi przepisami prawa branżowego jak również zasad BHP i PPOż.

Wójt Gminy

mgr Jacek Wilk

Przekrój poprzeczny
(stan obecny)

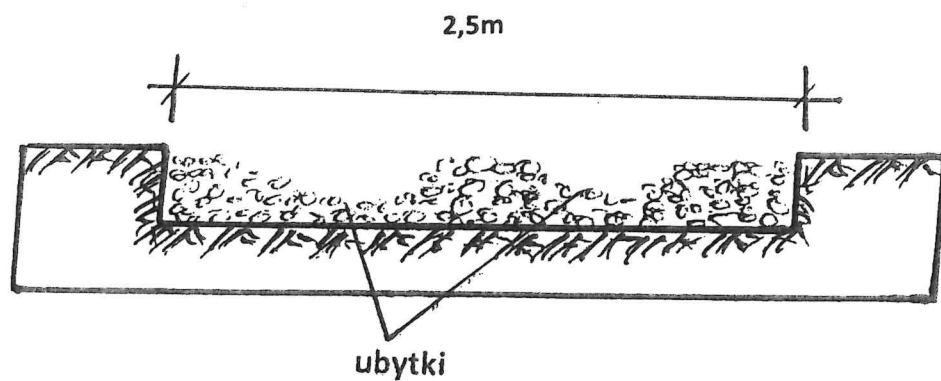

Przekrój poprzeczny
(po przebudowie)

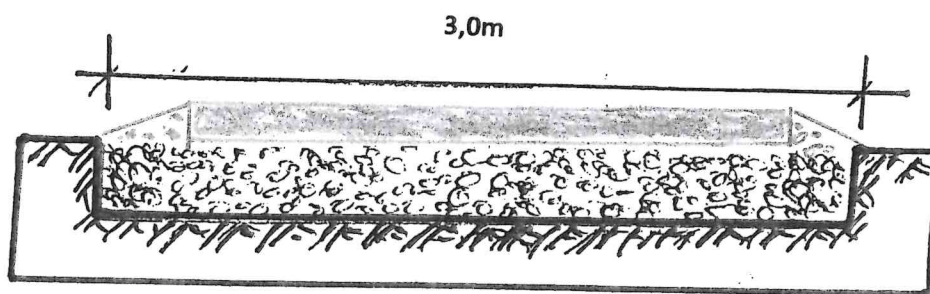



Kopia mapy ewidencyjnej (fragment)
Skala 1:5000

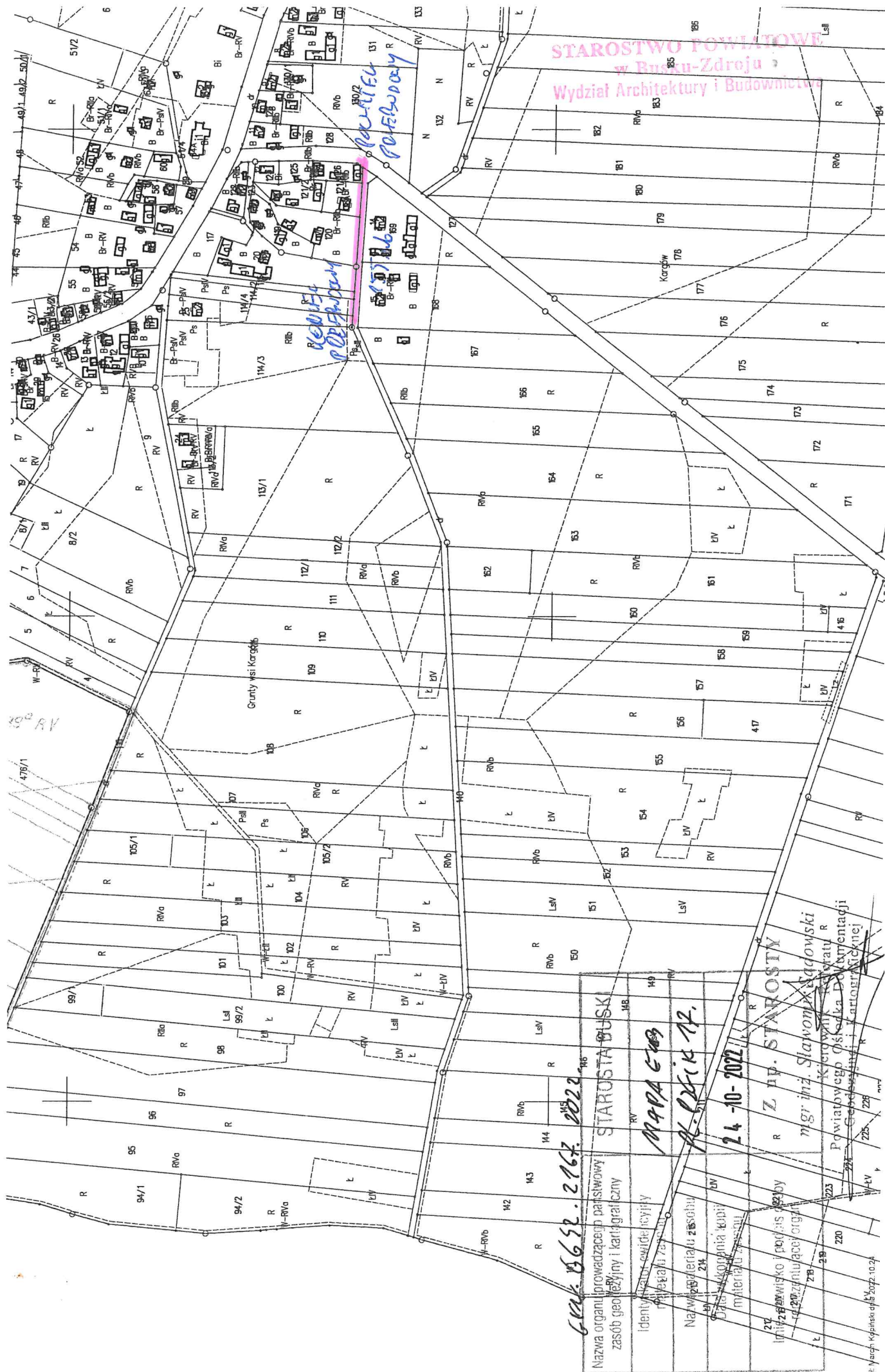

Kopia mapy ewidencyjnej (fragment)
Skala 1:5000

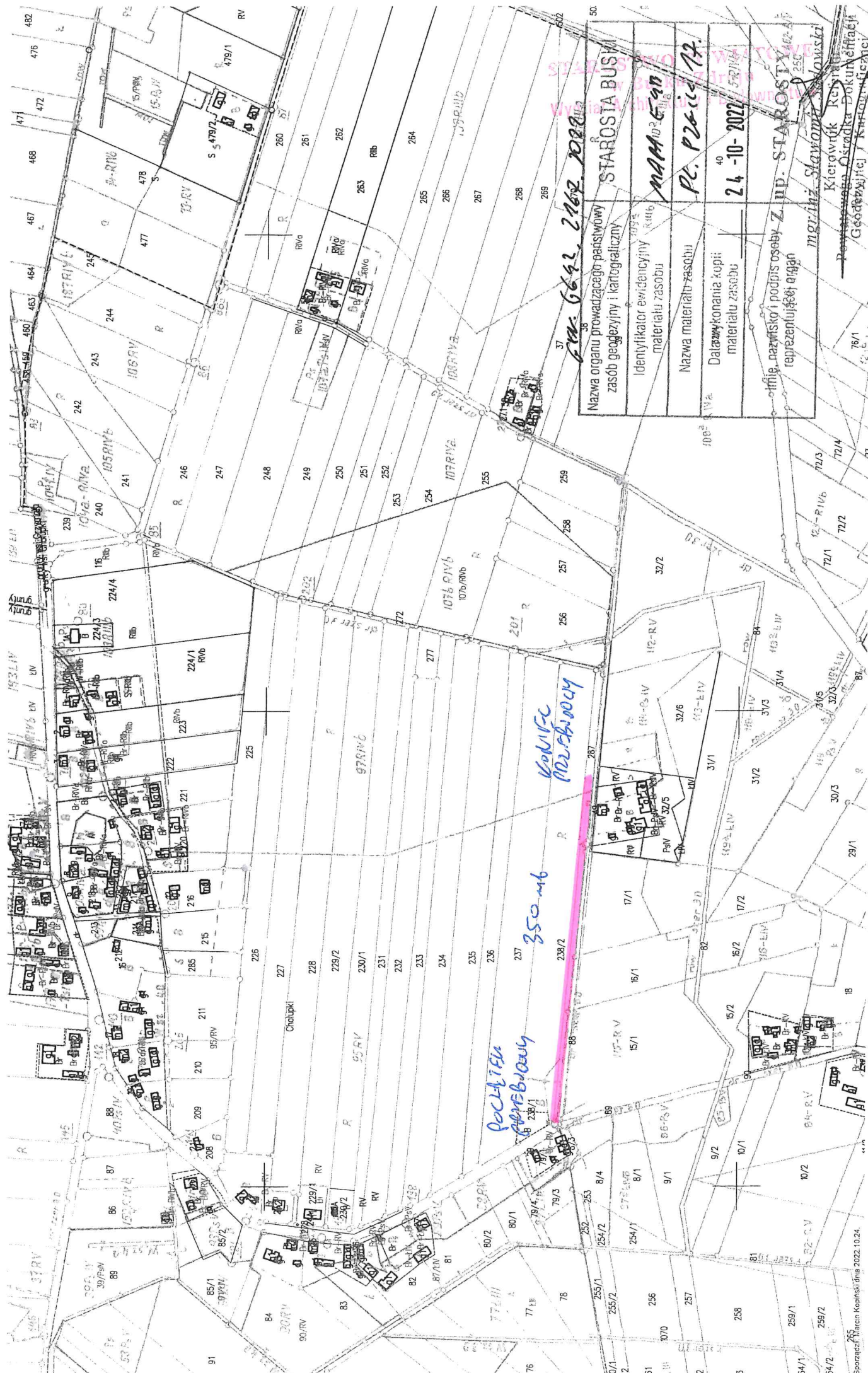

265
Sporządził: Marcin Kosiński dnia 2022.10.24.

Kopia mapy ewidencyjnej (fragment)
Skala 1:2000

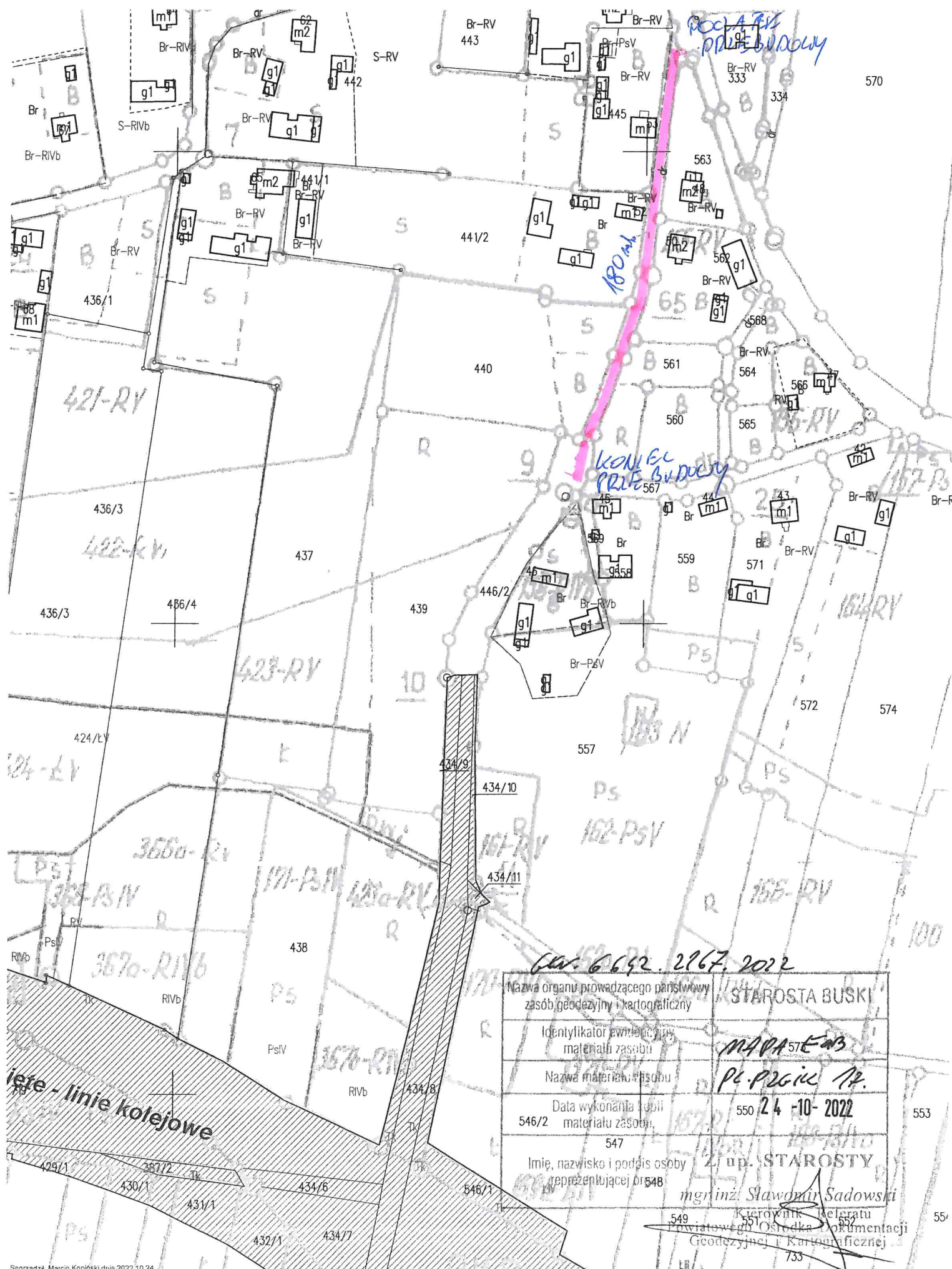

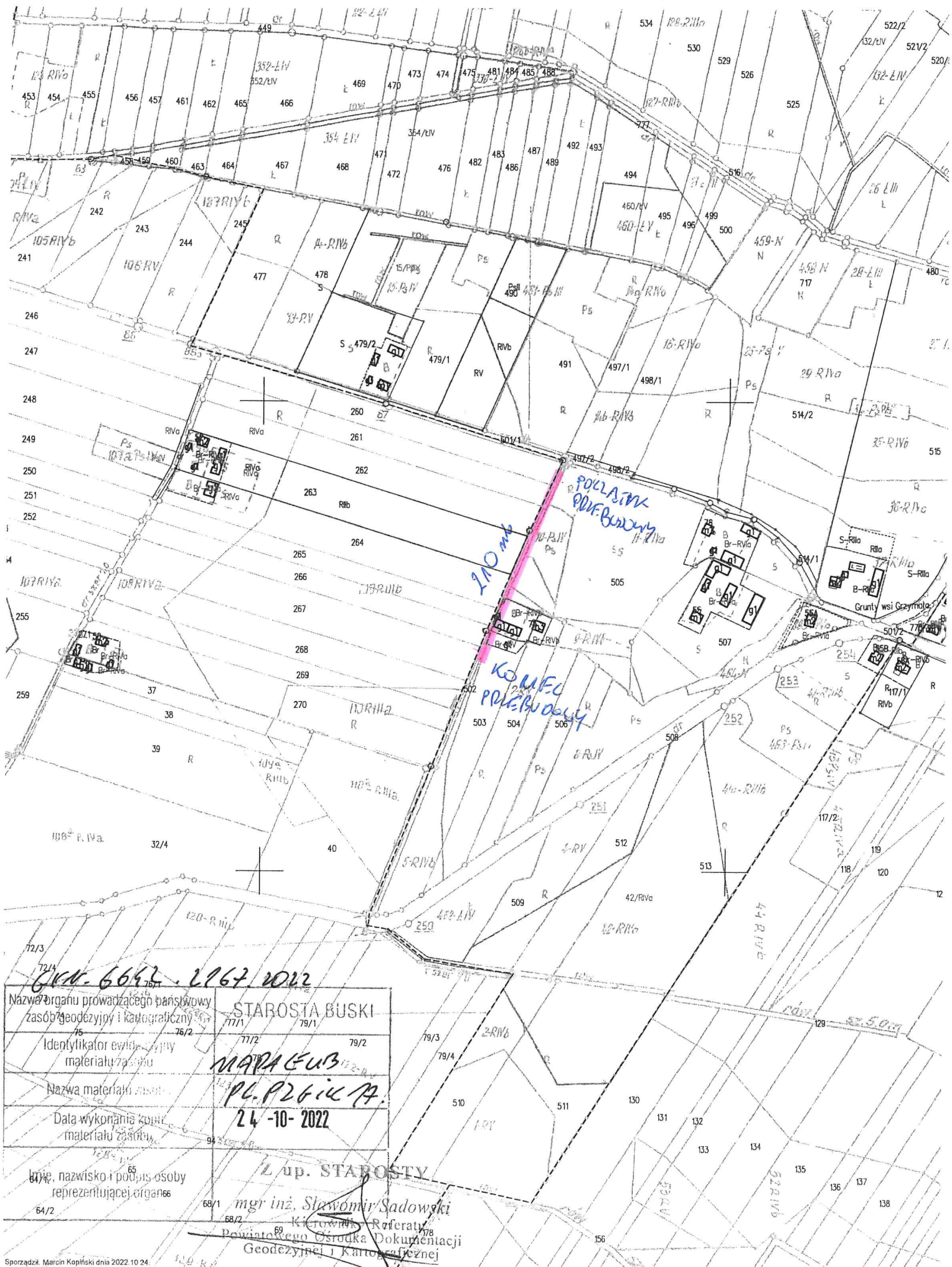

OŚWIADCZENIE

Oświadczam, że roboty będą prowadzone w granicach istniejących pasów dróg wewnętrznych. Zgodnie z obowiązującymi przepisami nie jest wymagany projekt stałej organizacji ruchu oraz nie ma konieczności budowy kanału technicznego.

Prace budowlane będą prowadzone zgodnie z przepisami BHP i zasadami wiedzy technicznej.

Drogi wewnętrzne na czas przebudowy będą zamknięta dla ruchu.

Wójt Gminy

mgr Jacek Wilk

.....
(podpis)

STAROSTWO POWIATOWE
w Busku-Zdroju

Wpłynęło
dnia

04-11-2022

Załączniki do rozporządzenia Ministra
Rozwoju, Pracy i Technologii z dnia 12 lutego
2021 r. (poz. 304)

Załącznik nr 1

Nr

ZGŁOSZENIE

budowy lub wykonywania innych robót budowlanych

(PB-2)

PB-2 nie dotyczy budowy i przebudowy budynku mieszkalnego jednorodzinnego.

Podstawa prawna: Art. 30 ust. 2 w zw. z ust. 4d ustawy z dnia 7 lipca 1994 r. – Prawo budowlane (Dz. U. z 2020 r. poz. 1333, z późn. zm.).

1. ORGAN ADMINISTRACJI ARCHITEKTONICZNO-BUDOWLANEJ

Nazwa: STAROSTA BUSKI

2.1. DANE INWESTORA¹⁾

Imię i nazwisko lub nazwa: GMINA TUCZĘPY

Kraj: POLSKA Województwo: ŚWIĘTOKRZYSKIE

Powiat: BUSKI Gmina: TUCZĘPY

Ulica: Nr domu: 35 Nr lokalu:

Miejscowość: TUCZĘPY Kod pocztowy: 28-142 Poczta: TUCZĘPY

Email (nieobowiązkowo): Nr tel. (nieobowiązkowo): 41 35-33-135

2.2. DANE INWESTORA (DO KORESPONDENCJI)¹⁾

Wypełnia się, jeżeli adres do korespondencji inwestora jest inny niż wskazany w pkt 2.1.

Kraj: Województwo:

Powiat: Gmina:

Ulica: Nr domu: Nr lokalu:

Miejscowość: Kod pocztowy: Poczta:

Adres skrzynki ePUAP²⁾:

3. DANE PEŁNOMOCNIKA¹⁾

Wypełnia się, jeżeli inwestor działa przez pełnomocnika.

☐

pełnomocnik

☐

pełnomocnik do doręczeń

Imię i nazwisko:

Kraj: Województwo:

Powiat: Gmina:

Ulica: Nr domu: Nr lokalu:

Miejscowość: Kod pocztowy: Poczta:

Adres skrzynki ePUAP²⁾:

Email (nieobowiązkowo):

Nr tel. (nieobowiązkowo):

4. INFORMACJE O ROBOTACH BUDOWLANYCH

Rodzaj, zakres i sposób wykonywania:

PRZEBUDOWA DRÓG WEWNĘTRZNYCH

W miejscowościach:

1). CHAŁUPKI nr ewid. działki 88 i 271

2). **KARGÓW** nr ewid. działki 140

3). **GRZYMAŁA** nr ewid. działki 446/2 i 502

4). **BRZOSÓWKA** nr ewid. działki 417

5). **GÓRA** nr ewid. działki 188

Wykonanie podbudowy z kruszywa łamanego 0-31,5 mm, grubość warstwy 10 cm, Wykonanie nawierzchni ścieralnej z betonu asfaltowego o grubości 5 cm (średnio 125 kg/m²) wraz z oczyszczaniem i skropieniem nawierzchni bitumicznej o szerokości 3m. Wykonanie poboczy z kruszywa łamanego 0-31,5 mm.

Planowany termin rozpoczęcia³⁾: **28-11-2022**

5. DANE NIERUCHOMOŚCI (MIEJSCE WYKONYWANIA ROBÓT BUDOWLANYCH)¹⁾

Województwo: ŚWIĘTOKRZYSKIE

Powiat: BUSKI

Gmina: TUCZĘPY

Ulica: Nr domu:

Miejscowość: Chałupki, Kargów, Grzymała, Brzozówka, Góra Kod pocztowy: 28-142

Identyfikator działki ewidencyjnej⁴⁾: : Chałupki nr 88 i 271, , Kargów nr 140, Grzymała nr 446/2 i 502, Brzozówka nr 417, Góra nr 188

OŚWIADCZENIE W SPRAWIE KORESPONDENCJI ELEKTRONICZNEJ

☐

Wyrażam zgodę

☐

Nie wyrażam zgody

na doręczanie korespondencji w niniejszej sprawie za pomocą środków komunikacji elektronicznej w rozumieniu art. 2 pkt 5 ustawy z dnia 18 lipca 2002 r. o świadczeniu usług drogą elektroniczną (Dz. U. z 2020 r. poz. 344).

6. ZAŁĄCZNIKI

☐

Oświadczenie o posiadanym prawie do dysponowania nieruchomością na cele budowlane.

☐

Pełnomocnictwo do reprezentowania inwestora (opłacone zgodnie z ustawą z dnia 16 listopada 2006 r. o opłacie skarbowej (Dz. U. z 2020 r. poz. 1546, z późn. zm.)) – jeżeli inwestor działa przez pełnomocnika.

☐

Potwierdzenie uiszczenia opłaty skarbowej – jeżeli obowiązek uiszczenia takiej opłaty wynika z ustawy z dnia 16 listopada 2006 r. o opłacie skarbowej.

Inne (wymagane przepisami prawa):

☐

.....

8. PODPIS INWESTORA (PEŁNOMOCNIKA) I DATA PODPISU

Podpis powinien być czytelny. Podpis i datę podpisu umieszcza się w przypadku dokonywania zgłoszenia w postaci papierowej.

GMINA TUCZĘPY
28-142 Tuczepy

Wójt Gminy

Regon 231010820, NIP 655-19-39-957

mgr Jacek Wilk

¹⁾ W przypadku większej liczby inwestorów, pełnomocników lub nieruchomości dane kolejnych inwestorów, pełnomocników lub nieruchomości dodaje się w formularzu albo zamieszcza na osobnych stronach i dołącza do formularza.

²⁾ Adres skrzynki ePUAP wskazuje się w przypadku wyrażenia zgody na doręczanie korespondencji w niniejszej sprawie za pomocą środków komunikacji elektronicznej.

³⁾ W przypadku zgłoszenia budowy tymczasowego obiektu budowlanego w polu „Planowany termin rozpoczęcia” należy wskazać również planowany termin rozbiórki lub przeniesienia w inne miejsce tego obiektu.

OŚWIADCZENIE

o posiadanym prawie do dysponowania nieruchomością na cele budowlane (PB-5)

Podstawa prawna: Art. 32 ust. 4 pkt 2 ustawy z dnia 7 lipca 1994 r. – Prawo budowlane (Dz. U. z 2020 r. poz. 1333, z późn. zm.).

Dodatkowe informacje: Prawo do dysponowania nieruchomością na cele budowlane jest to tytuł prawny wynikający z prawa własności, użytkowania wieczystego, zarządu, ograniczonego prawa rzeczowego albo stosunku zobowiązaniowego, przewidującego uprawnienia do wykonywania robót budowlanych.

W przypadku, gdy do złożenia oświadczenia zobowiązanych jest kilka osób, każda z tych osób składa oświadczenie oddzielnie na osobnym formularzu.

1. DANE INWESTORA

Imię i nazwisko lub nazwa: GMINA TUCZEPY
Kraj: POLSKA Województwo: ŚWIĘTOKRZYSKIE
Powiat: BUSKI Gmina: TUCZEPY
Ulica: Nr domu: 35 Nr lokalu:
Miejscowość: TUCZEPY Kod pocztowy: 28-142 Poczta: TUCZEPY

2. DANE OSOBY UPOWAŻNIONEJ DO ZŁOŻENIA OŚWIADCZENIA W IMIENIU INWESTORA¹⁾

Imię i nazwisko lub nazwa:
Kraj: Województwo:
Powiat: Gmina:
Ulica: Nr domu: Nr lokalu:
Miejscowość: Kod pocztowy: Poczta:

3. DANE NIERUCHOMOŚCI²⁾

Województwo: ŚWIĘTOKRZYSKIE
Powiat: BUSKI Gmina: TUCZEPY
Ulica: Nr domu:
Miejscowość: Kod pocztowy: 28-142
Identyfikator działki ewidencyjnej³⁾: 1). CHALUPKI m. dz. 88 i 271

Liczba stron zawierających dane o kolejnych nieruchomościach (załączanych do oświadczenia): 1

Po zapoznaniu się z art. 32 ust. 4 pkt 2 oraz art. 3 pkt 11 ustawy z dnia 7 lipca 1994 r. – Prawo budowlane oświadczam, że posiadam prawo do dysponowania nieruchomością (nieruchomościami) na cele budowlane określoną (określonymi) w pkt 3 tego oświadczenia.

Jestem świadomy (świadoma) odpowiedzialności karnej za podanie nieprawdy w niniejszym oświadczeniu, zgodnie z art. 233 ustawy z dnia 6 czerwca 1997 r. – Kodeks karny (Dz. U. z 2020 r. poz. 1444, z późn. zm.).

4. PODPIS INWESTORA LUB OSOBY UPOWAŻNIONEJ DO ZŁOŻENIA OŚWIADCZENIA W IMIENIU INWESTORA I DATA PODPISU

Podpis powinien być czytelny.

GMINA TUCZEPY

28-142 Tuczepy

Regon 281010820, NIP 655-19 38 45

Wójt Gminy

mgr Jacek Wilk

¹⁾ Wypełnia się, jeżeli oświadczenie jest składane w imieniu osoby prawnej lub jednostki organizacyjnej nieposiadającej osobowości prawnej albo oświadczenie w imieniu inwestora składa jego pełnomocnik.

²⁾ W przypadku większej liczby nieruchomości dane kolejnych nieruchomości dodaje się w formularzu albo zamieszcza na osobnych stronach i dołącza do formularza.

³⁾ W przypadku oświadczenia sporządzanego w postaci papierowej zamiast identyfikatora działki ewidencyjnej można wskazać obręb ewidencyjny i nr działki ewidencyjnej oraz arkusz mapy, jeżeli występuje.

ZAŁĄCZNIK DO OŚWIADCZENIA

- 2). KARGÓW** nr ewid. dz.140
- 3). GRZYMAŁA** nr ewid. dz.446/2 i 502
- 4). BRZOZÓWKA** nr ewid. dz. 417
- 5). GÓRA** nr ewid. dz. 188

Wójt Gminy

mgr Jacek Wilk

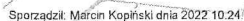

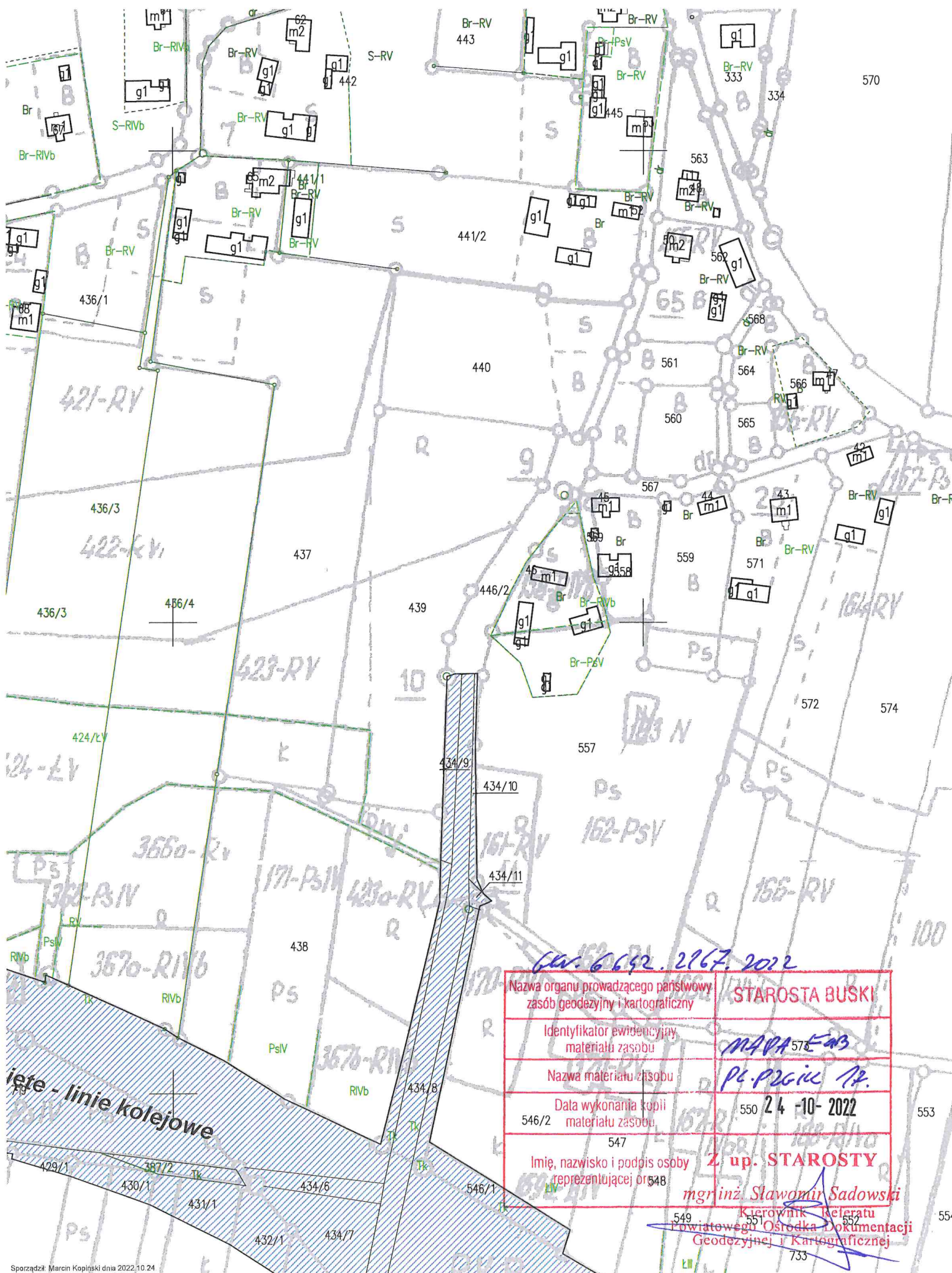

6642. 2167. 2022

Nazwa organu prowadzącego państwowy zasób geodezyjny i kartograficzny	STAROSTA BUSKI
Identyfikator ewidencyjny materiału zasobu	MADA 573
Nazwa materiału zasobu	P4-P2616 Nr.
Data wykonania kopii materiału zasobu	24-10-2022
Imię, nazwisko i podpis osoby reprezentującej organ	Z up. STAROSTY mgr inż. Sławomir Sadowski

Kierownik Rezeratu
Powiatowego Ośrodka Dokumentacji
Geodezyjnej i Kartograficznej

Kopia mapy ewidencyjnej (fragment)
Skala 1:5000

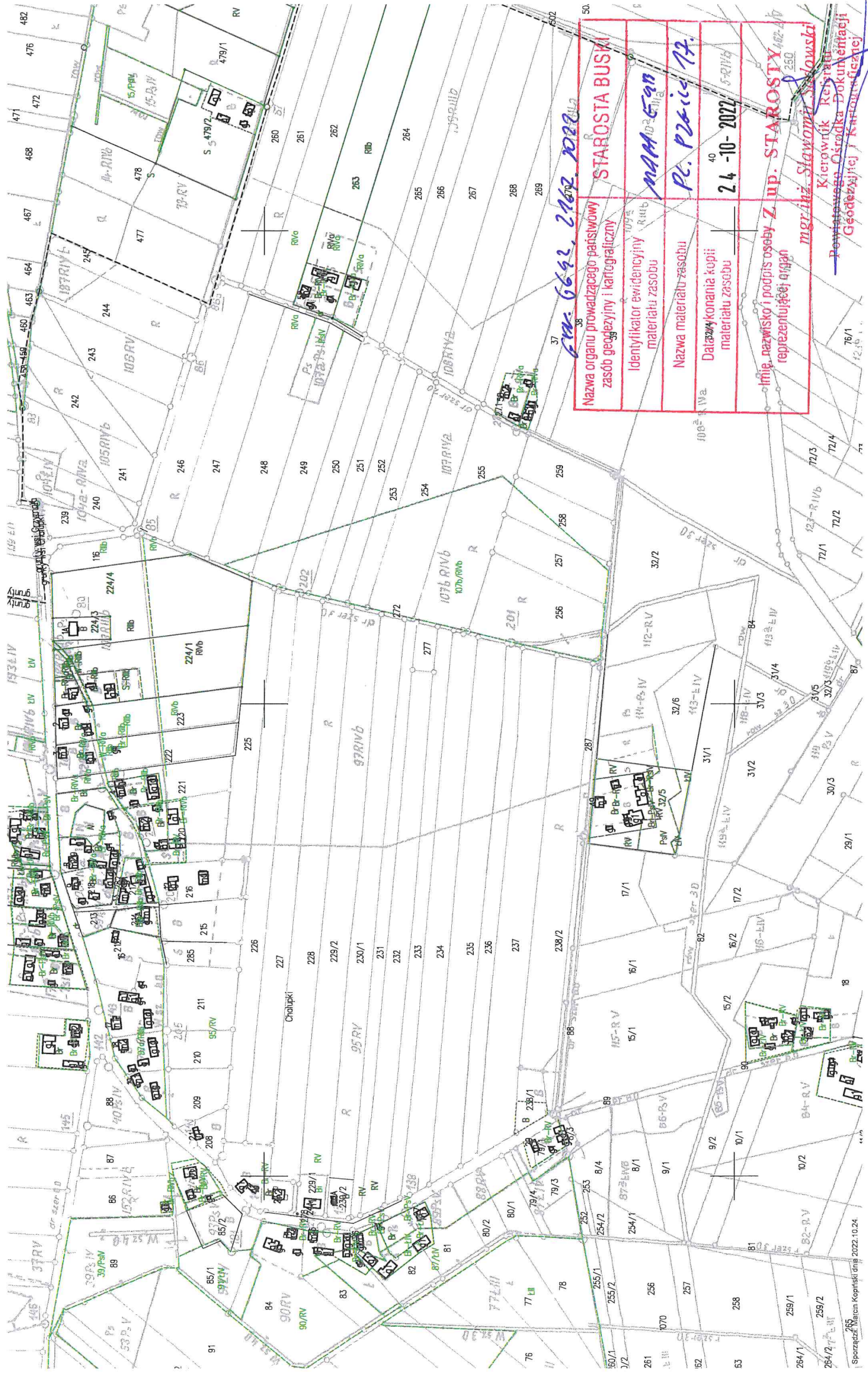

265
Sporzadził: Marcin Kopieński dnia 2022.10.24.

województwo świętokrzyskie
powiat buski
gmina: Tuczepy
obręb: Góra

Kopia mapy ewidencyjnej (fragment)
Skala 1:5000

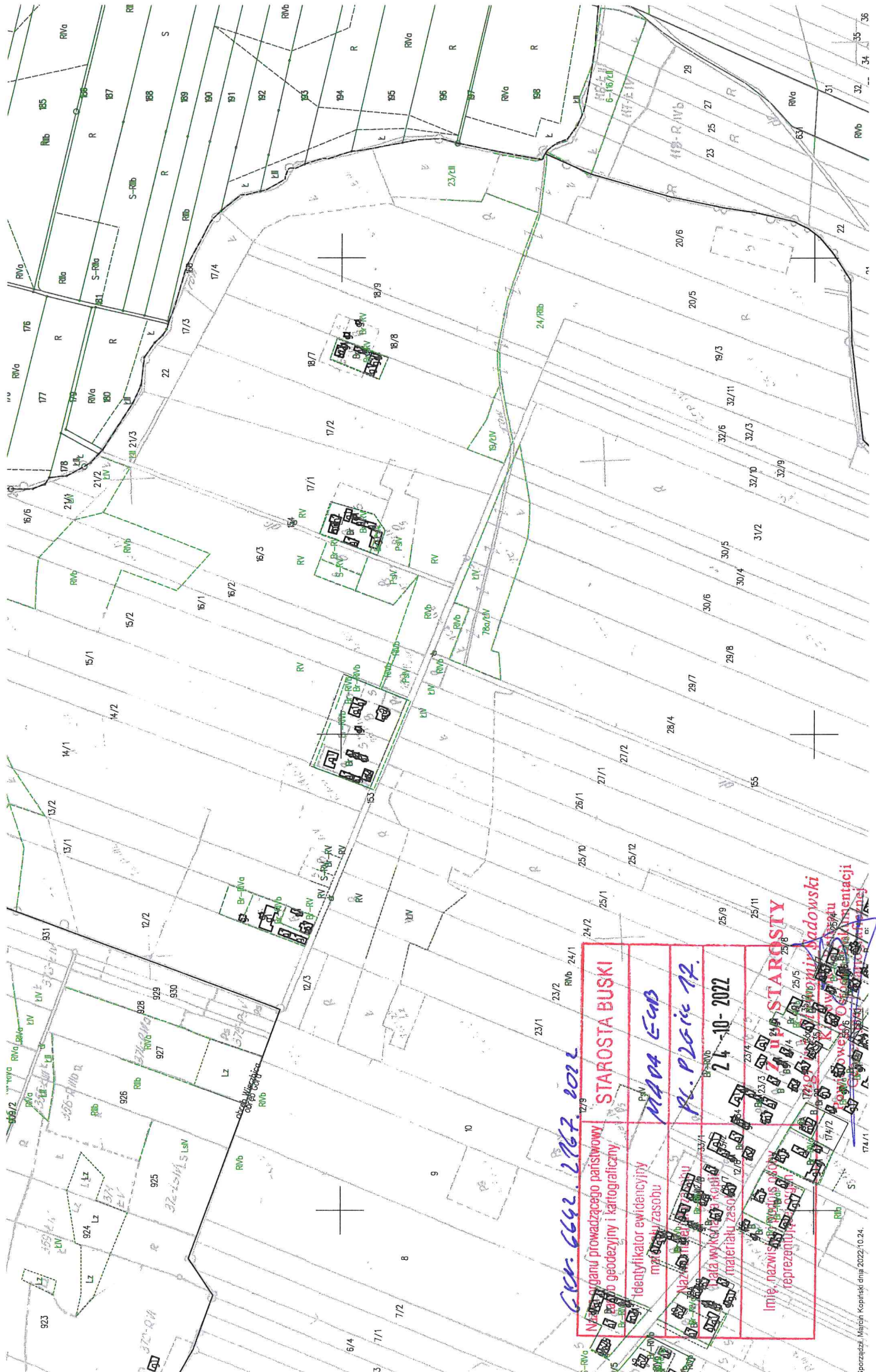

CKR-6642 27.07.2022

Nazwa organu prowadzącego parafię Starosta Buski	
Nazwa parafii geodezyjnej i kartograficznej 1404 E-4B	
Data wydania mapy 24-10-2022	
Imię, nazwisko, data urodzenia, adres, podpis, pieczęć Starosta Buski	