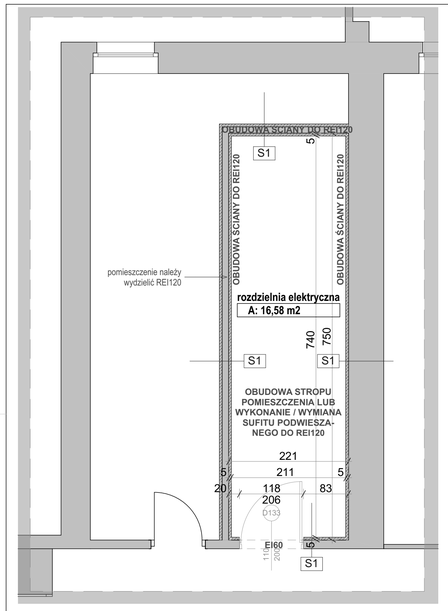

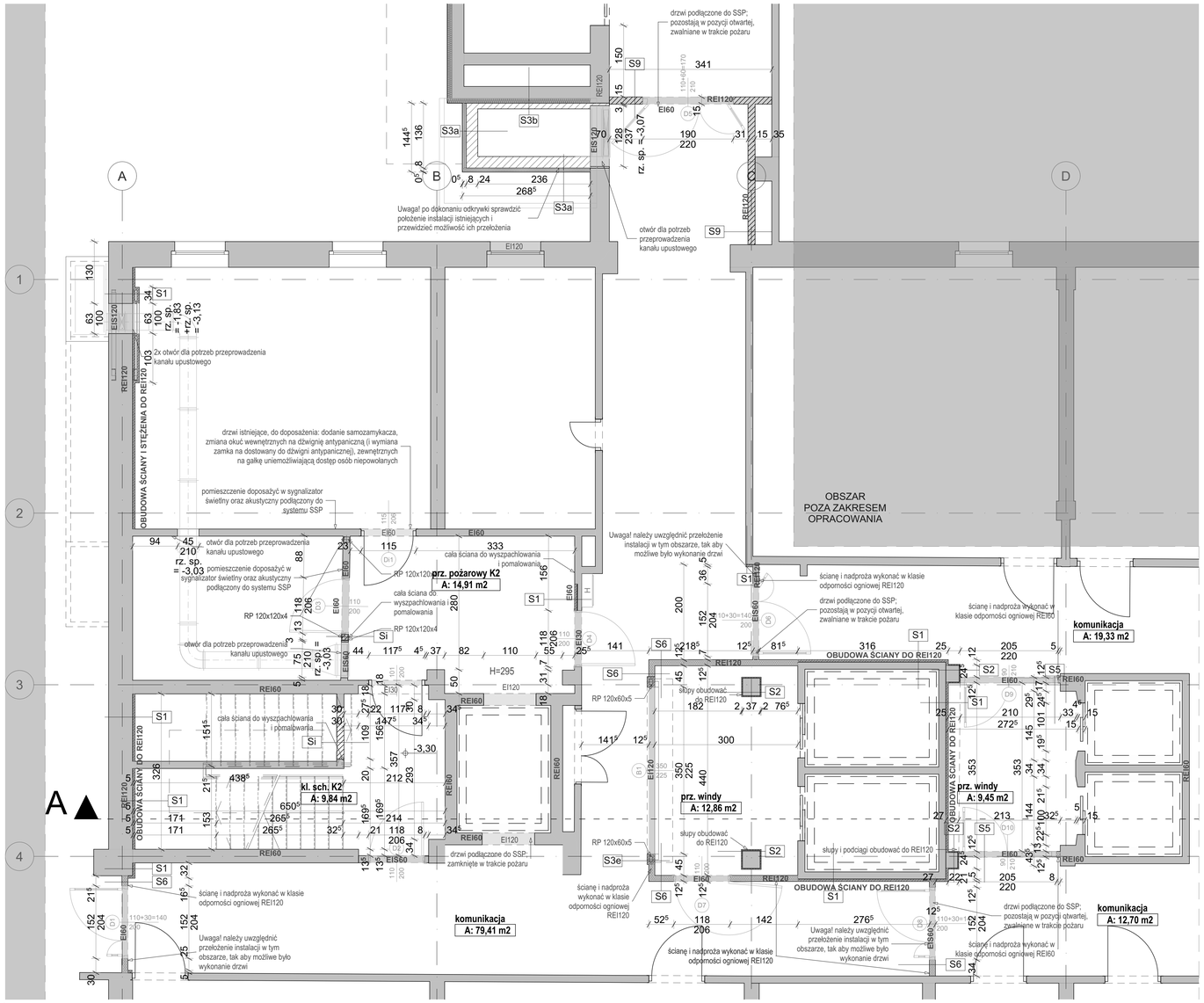

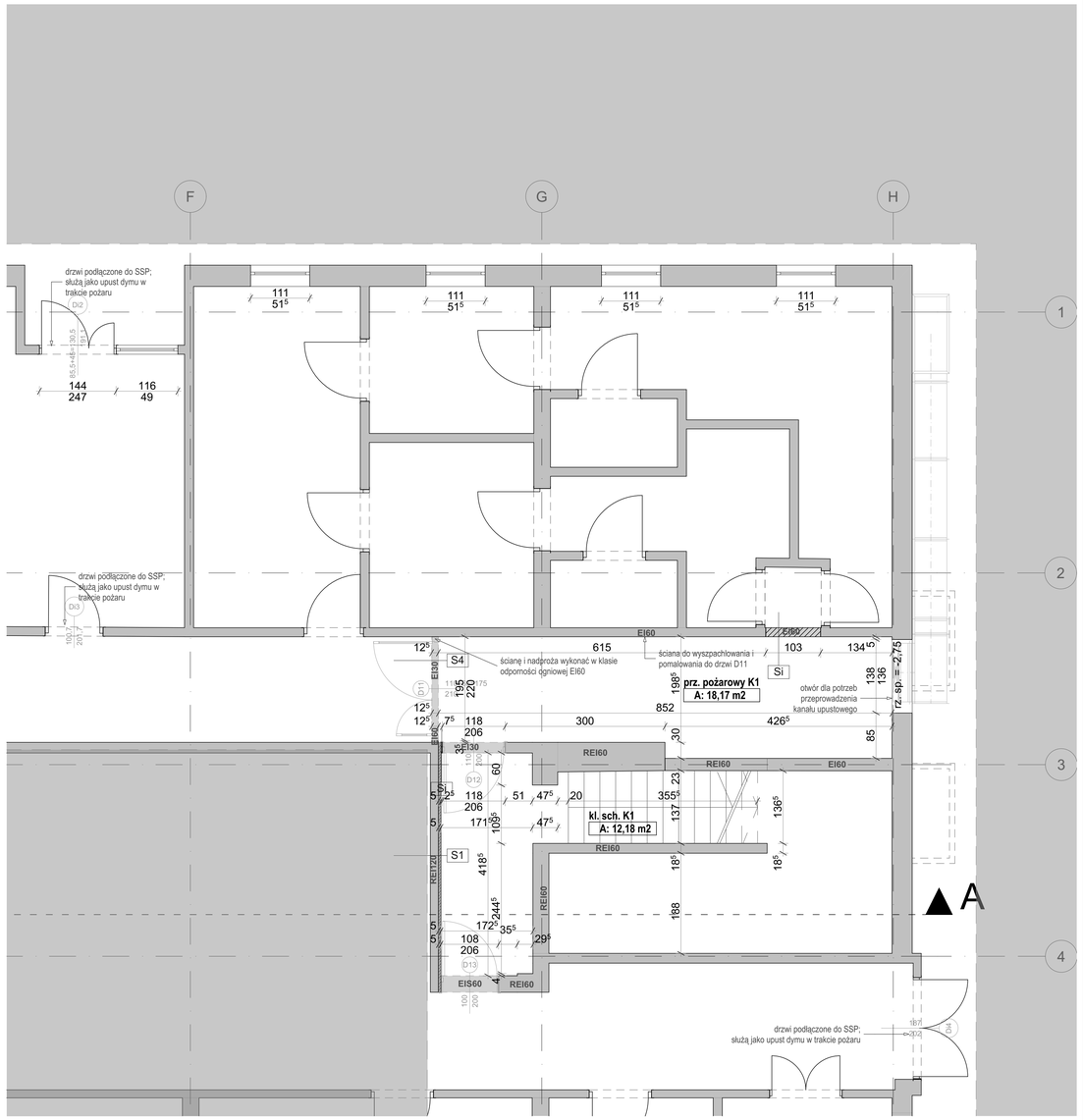

Ściany:

S_1 - uzupełnienie ściany analogiczne do stanu istniejącego o odporności pożarowej podanej na rysunku — gr. ściany istn.

S_{1r} - okładzina ppoż Promatec-H Promat lub równoważne REI 120 — 5cm

S_{1r} - okładzina ppoż Promatec-H Promat lub równoważne REI 120 — 2,5cm

S_{1pr}- obudowa kanału REIS 120 — 32,5cm
- bloczki betonowe — 24cm
- styrodur — 8cm
- tynk mineralny Drytex z powłoką akrylową Demandit Metalic w kolorze 203 Silver firmy Dryvit lub równoważny — 0,5cm

S_{1pr}- obudowa kanału REIS 120
- bloczki betonowe — 12cm
- warstwy istniejące ściany szybu windowego

S_{1p}- obudowa kanału REIS 120 — 15,5cm
- płyta Promatect-L500 lub równoważne — 5cm
- impregnat Promat-2000 lub równoważne
- konstrukcja stalowa
- wełna mineralna o gęstości 120 kg/m^3 np. Isover lub równoważne — 10cm
- tynk mineralny Drytex z powłoką akrylową Demandit Metalic w kolorze 203 Silver firmy Dryvit lub równoważny — 0,5cm

S_{1p}- obudowa kanału REIS 120 — 32,5cm
- płyta Promatect-L500 lub równoważne — 4cm
- wełna mineralna o gęstości 120 kg/m^3 np. Isover lub równoważne — 17cm
- istniejąca ściana żelbetowa szybu windowego

S_{1p}- obudowa konstrukcji stalowej do R 120 — 5+5cm
- 2x płyta Rigips Glasroc F (Ridurit) lub równoważne — 2x2,5cm
- konstrukcja stalowa
- 2x płyta Rigips Glasroc F (Ridurit) lub równoważne — 2x2,5cm

S_4 - ściana systemowa gipsowo kartonowa EI 60 — 12,5cm
- 2xpłyta GKF — 2x1,25cm
- Profil systemowy np. Rigips CW/UW 75 Ultrastil z wypełnieniem z wełny mineralnej np. Isover Aku-płyta lub równoważne — 7,5cm
- 2xpłyta GKF — 2x1,25cm

S_5 - ściana systemowa gipsowo kartonowa REI 60 — 12,5cm lub gr. ściany istn.
- 2xpłyta GKF — 2x1,25cm
- Profil systemowy np. Rigips CW/UW 75 Ultrastil z wypełnieniem z wełny mineralnej np. Isover Aku-płyta lub równoważne — 7,5cm
- 2xpłyta GKF — 2x1,25cm

S_5 - ściana systemowa gipsowo kartonowa REI 120 — 12,5cm
- 2xpłyta GKF — 2x1,25cm
- Profil systemowy np. Rigips CW/UW 75 Ultrastil z wypełnieniem z wełny mineralnej np. Isover Aku-płyta lub równoważne — 7,5cm
- 2xpłyta GKF — 2x1,25cm

S_7 - ściana murowana z bloczków silikatowych na zaprawie M10 EI60 — 18cm
- tynk gipsowy nakładany maszynowo z gładzią gipsową — 1,5 cm
- ściana murowana z bloczków silikatowych SILKA lub równoważne — 15cm
- tynk gipsowy nakładany maszynowo z gładzią gipsową — 1,5 cm

S_8 - ściana murowana z bloczków silikatowych na zaprawie M10 REI60 — 18cm
- tynk gipsowy nakładany maszynowo z gładzią gipsową — 1,5 cm
- ściana murowana z bloczków silikatowych SILKA lub równoważne — 15cm
- tynk gipsowy nakładany maszynowo z gładzią gipsową — 1,5 cm

S_9 - ściana murowana z bloczków silikatowych na zaprawie M10 REI120 — 18cm
- tynk gipsowy nakładany maszynowo z gładzią gipsową — 1,5 cm
- ściana murowana z bloczków silikatowych SILKA lub równoważne — 15cm
- tynk gipsowy nakładany maszynowo z gładzią gipsową — 1,5 cm

S_{10} - ściana systemowa gipsowo kartonowa EI 30 — 12,5cm
- 2xpłyta GKF — 2x1,25cm
- Profil systemowy np. Rigips CW/UW 75 Ultrastil z wypełnieniem z wełny mineralnej np. Isover Aku-płyta lub równoważne — 7,5cm
- 2xpłyta GKF — 2x1,25cm

PROJEKTOWANE ŚCIANY MUROWANE
PROJEKTOWANE ŚCIANY LEKKIE
PROJEKTOWANE OBUDOWY ŚCIAN ISTNIEJĄCYCH
ŚCIANY ISTNIEJĄCE

Zestawienie powierzchni użytkowych

Kond.	Pomieszczenie	Powierzchnia
p. -I	kl. sch. K1	12,18 m2
	kl. sch. K2	9,84 m2
	komunikacja	12,70 m2
	komunikacja	19,33 m2
	komunikacja	79,41 m2
	prz. pożarowy K1	18,17 m2
	prz. pożarowy K2	14,91 m2
	prz. windy	9,45 m2
	prz. windy	12,86 m2
	rozdzielnia elektryczna	16,58 m2
	razem	**205,43 m2**

UWAGI:

1. Wszystkie zmiany w projekcie wymagają poinformowania i zgody Projektanta.
2. Nadzór autorski nad pracami budowlanymi powinna sprawować osoba posiadająca stosowne uprawnienia budowlane.
3. Zmiany nieistotne w stosunku do projektu budowlanego wymagają poinformowania i zgody Projektanta oraz opracowania stosownych rysunków rewizyjnych, a także wpisu do dziennika budowy przez osobę pełniącą nadzór autorski.
4. Rysunki rozpatrywać łącznie z dokumentacją branżową.
5. Wszystkie wymiary sprawdzić na budowie.
6. W przypadku stwierdzenia niezgodności lub błędów niezwłocznie powiadomić Projektanta.
7. Rozpatrywać rysunki wyłącznie z najnowszymi rewizjami.
8. Do realizacji przystąpić wyłącznie z kompletem dokumentacji projektu wykonawczego z jego rewizjami i aktualizacjami.
9. Wszystkie materiały użyte do wykończenia wnętrz powinny posiadać świadectwo dopuszczenia do stosowania w obiektach użyteczności publicznej, wydane przez PZH.
10. **Wzmocnić konstrukcję zabudowy g.k. oraz sufitów podwieszanych w miejscach przeznaczonych na montaż projektowanych urządzeń.**
11. Wszystkie materiały użyte do wykończenia wnętrz powinny posiadać atesty świadczące o trudnozapalności

ATELIER ARCHITEKTURY S.C.
Katarzyna Jackowska - Potok
Jakub Potok
61-608 Poznań, ul. Błażeja 14E/12
tel. 604 96 92 80

Proart STUDIO
Anna Dąbek - Kaszkowiak
60-842 Poznań, ul. Dąbrowskiego 35/37, lok. 10
tel. 604 591 384

INWESTOR: Szpital w Puszczykowie im. Prof. S. T. Dąbrowskiego S.A.
UL. Kraszewskiego 11, 62-041 Puszczykowo

OBIEKT: INSTALACJA ZAPOBIEGAJĄCA ZADYMIENIU KLATEK SCHODOWYCH I PRZEDSIONKÓW POŻAROWYCH ORAZ WIND ŁĄCZNIE Z PRZEDSIONKAMI, WRAZ Z NIEZBĘDNYMI PRZEBUDOWAMI
Puszczykowo, ul. Kraszewskiego 11, dz. nr ewid. 950/5; Obręb 0003, Niwka w gminie Puszczykowo

NAZWA RYSUNKU: RZUT - PIĘTRO -1

SKALA	REDAKCJA
1:50	

NR RYS.: A-29.

		NR UPRAWNIEŃ	SPECJALNOŚĆ	PODPIS
PROJEKTANT:	mgr inż. arch. Jakub Potok	142/54/Ż/G	ARCHITEKTURA	
KRESLIŁ:	mgr inż. arch. Barbara Nowak			
SPRAWDZIŁ:	mgr inż. arch. Anna Dąbek Kaszkowiak	ARIT-II-7342-64/99	ARCHITEKTURA	

STADIUM: PROJEKT
ARCHITEKTONICZNO- BUDOWLANY
BRANŻA: ARCHITEKTURA

POZNAŃ - 15 LIPCA 2024