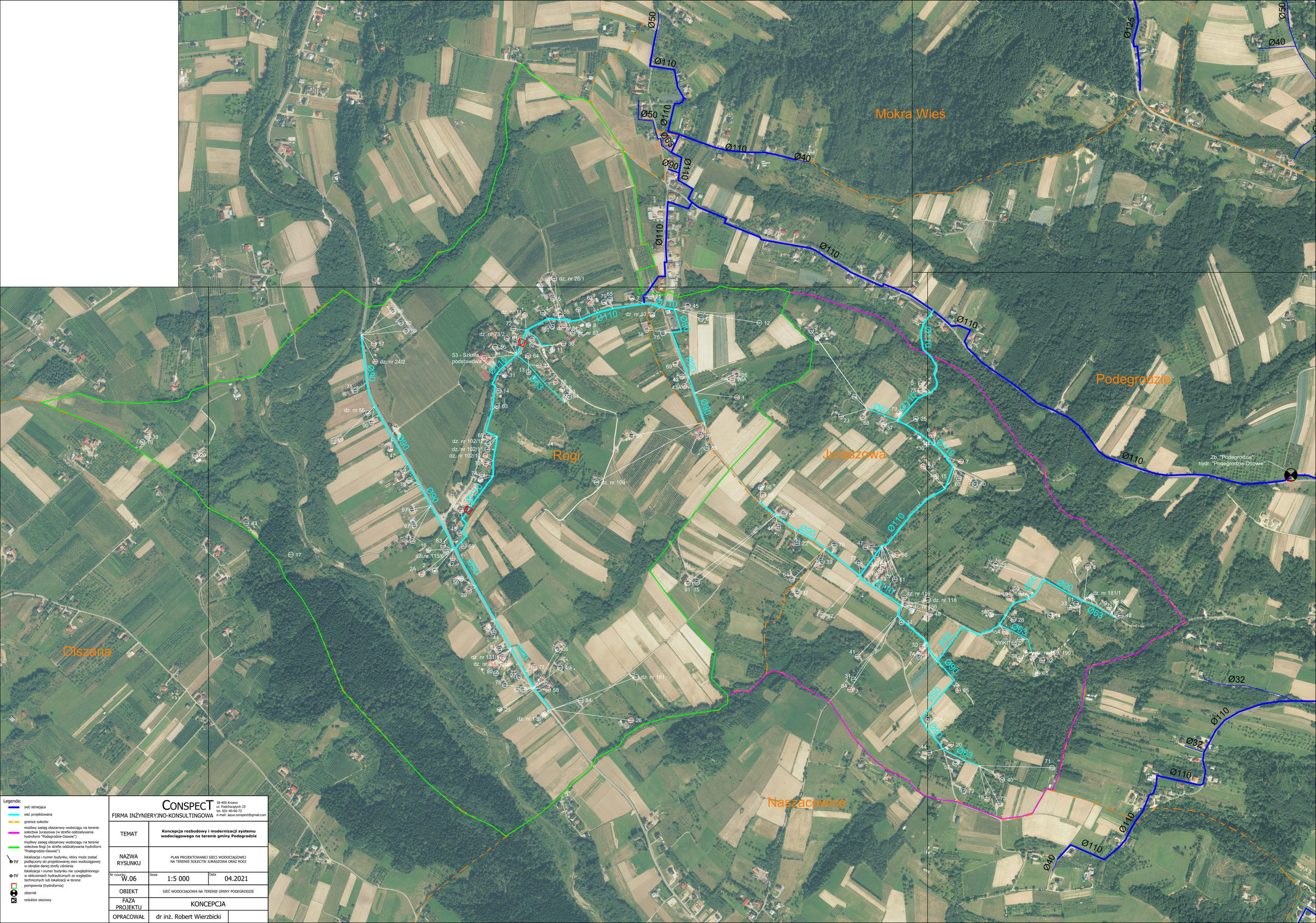

Legenda:

- sieć istniejąca
- sieć projektowana
- granice sołectw
- możliwy zasięg obszarowy wodociągu na terenie sołectwa Juraszowa (w strefie oddziaływania hydroforni "Podegrodzie-Osowie")
- możliwy zasięg obszarowy wodociągu na terenie sołectwa Rogi (w strefie oddziaływania hydroforni "Podegrodzie-Osowie")
- nr — lokalizacja i numer budynku, który może zostać podłączony do projektowanej sieci wodociągowej w obrębie danej strefy ciśnienia
- nr — lokalizacja i numer budynku nie uwzględnionego w obliczeniach hydraulicznych ze względów technicznych lub lokalizacji w terenie
- pompownia (hydrofornia)
- zbiornik
- reduktor sieciowy

CONSPECT
FIRMA INŻYNIERYJNO-KONSULTINGOWA
38-400 Krosno
ul. Podchorążych 25
tel. 601-40-60-72
e-mail: aqua.conspect@gmail.com

TEMAT	**Koncepcja rozbudowy i modernizacji systemu wodociągowego na terenie gminy Podegrodzie**
NAZWA RYSUNKU	PLAN PROJEKTOWANEJ SIECI WODOCIĄGOWEJ NA TERENIE SOŁECTW JURASZOWA ORAZ ROGI
Nr rysunku: W.06 / Skala: 1:5 000	Data: 04.2021
OBIEKT	SIEĆ WODOCIĄGOWA NA TERENIE GMINY PODEGRODZIE
FAZA PROJEKTU	KONCEPCJA
OPRACOWAŁ	dr inż. Robert Wierzbicki