PROJEKT ZAGOSPODAROWANIA TERENU
SKALA 1:500

arkusz 2

łączy arkusz 1

MAPA SYTUACYJNO-WYSOKOŚCIOWA
DO CELÓW PROJEKTOWYCH SKALA 1:500

Obiekt: NOWA WIEŚ dz. nr 355/4(part.)
Gmina: Suwałki
Woj. podlaskie

PRZEDSIĘBIORSTWO GEODEZYJNO-KARTOGRAFICZNE
Świadczenie usług w zakresie: Pozytowania i Sieci
Marek Zdanowicz
16-400 Suwałki, ul. Kościuszki 71
tel. 087 566 79 74

Wykonano mapę sytuacyjno-wysokościową do celów projektowych zgodnie zgłoszeniem na podstawie wytycznych mapy zasadniczej arkuszy nr 2, 5, 8 z 1:500 nr ewid 1372/25 i 2322/80
Mapa ważna na dzień 06.05.2020

P. Ks. tel. 512 0788
W. 4242 722-570 788

GEODETA
Marek Zdanowicz

Suwałki dnia 07.05.2020
Geodeta rejonowy

Sprawdzono projekty ZUD
stan na dzień 22.10.2020
KIERUJĄCY ZESPOŁEM
mgr inż. Dariusz Podogrocki

22.10.2020
Nr ewidencyjny 1372-2322/2020
Przyjęto bez zastrzeżeń mapę sporządzoną w systemie wspomagania prac geodezyjnych i kartograficznych
Suwałki, dnia 2020-10-27
INSPEKTOR
Dariusz Podogrocki

ST. NADZÓR PUBLICZNY W SUWAŁKACH
Zgodność dla opinii w GWN, GCSO IN WSN
31.07.2020 KERO 747-4/2020
ZUD STARSZY
mgr inż. Dariusz Podogrocki
Nr uprawnień budowlanych
Nr ewidencyjny 1372-2322/2020

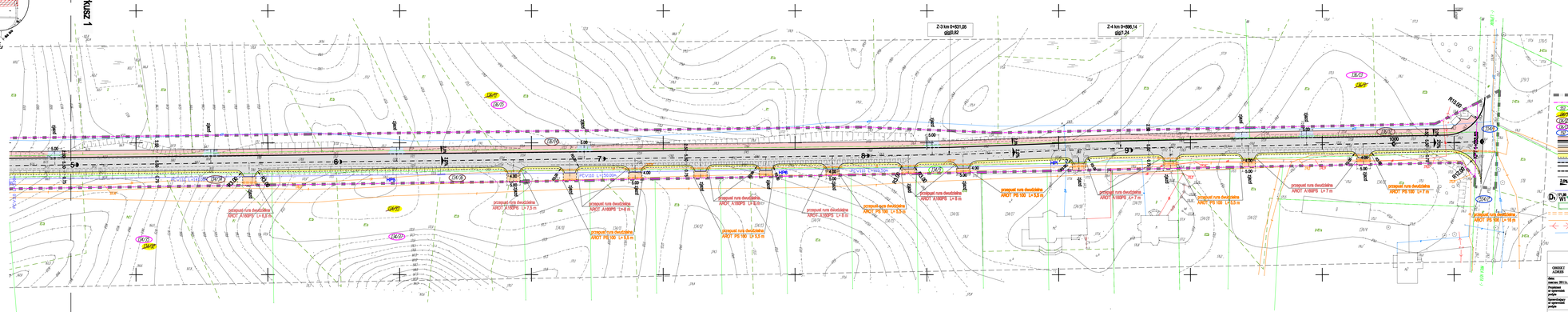

LEGENDA

- Linia rozgraniczająca inwestycję
- Granica pasa drogowego
- Nr działek drogi (dm,pas drogowy)
- Nr działek podlegające podziałowi
- Nr działek po podziale wchodzące w pas drogowy
- Nr działek po podziale nie wchodzące w pas drogowy
- Nr działek wchodzące częściowo w zakres opracowania
- Chodnik z kostki pobrus "B"
- Nawierzchnia tłuczniowa drogi i zjazdów
- Nawierzchnia asfaltowa jezdni
- Pobocze żwirowe
- Rowy trójkątne "Beton z kostki polbruk "B"
- Rowy trójkątne 15x30x100cm
- Rowy trójkątne 30x30x100cm
- Obrzeże 8x30x100cm
- Projektowane spadki
- Projektowany wodociąg
- Projektowana kanalizacja deszczowa
- Projektowany basen odparowujący
- Projektowane rury ochronne tel. tpu Arot
- istniejąca sieć telekomunikacyjna
- istniejąca sieć energetyczna
- istniejący wodociąg

OBIEKT BUDOWLANY	BUDOWA I RozBUDOWA DROG GMINNYCH WIEŚCI W SIEC. NOWA WIEŚ	
Data: marzec 2015r.	Director drogowy	Director sanitarne
Projektant: w specyfikacji drogowej	mgr inż. EDYTA STANKIEWICZ PO.PRO/DO/0/2004	MG TOMASZ SOKOPNIEC PO.PRO/0/0/2004
Projektant: w specyfikacji sanitarnej	mgr inż. STANISŁAW SOWIŃSKI SUW - 47/83	INŻYNIERA ZBIGNIEW SUW - 3/90
TYTUŁ RYSUNKU	PROJEKT ZAGOSPODAROWANIA TERENU	SKALA 1:500 DATA 2/2020 RYSUN. ARKUSZ 2