

STAROSTWO POWIATOWE
W BOCHNI
22.07.2024
Załącznik
Wpływ bezpośredni

ZGŁOSZENIE

budowy lub wykonywania innych robót budowlanych (PB-2)

PB-2 nie dotyczy budowy i przebudowy budynku mieszkalnego jednorodzinnego.

Podstawa prawna: Art. 30 ust. 2 w zw. z ust. 4d ustawy z dnia 7 lipca 1994 r. – Prawo budowlane (Dz. U. z 2020 r. poz. 1333, z późn. zm.).

1. ORGAN ADMINISTRACJI ARCHITEKTONICZNO-BUDOWLANEJ

Nazwa: STAROSTA BOCHENSKI

2.1. DANE INWESTORA¹⁾

Imię i nazwisko lub nazwa: GMINA RZEZAWA
Kraj: POLSKA Województwo: MAŁOPOLSKIE
Powiat: BOCHENSKI Gmina: RZEZAWA
Ulica: DRUGA Nr domu: 21 Nr lokalu:
Miejscowość: RZEZAWA Kod pocztowy: 32-765 Poczta: RZEZAWA
Email (nieobowiązkowo): gmina@rezawa.pl
Nr tel. (nieobowiązkowo): 14 648 48 00 lub 24

2.2. DANE INWESTORA (DO KORESPONDENCJI)¹⁾

Wypełnia się, jeżeli adres do korespondencji inwestora jest inny niż wskazany w pkt 2.1.

Kraj: Województwo:
Powiat: Gmina:
Ulica: Nr domu: Nr lokalu:
Miejscowość: Kod pocztowy: Poczta:
Adres skrzynki ePUAP²⁾:

3. DANE PEŁNOMOCNIKA¹⁾

Wypełnia się, jeżeli inwestor działa przez pełnomocnika.

☐ pełnomocnik

☐ pełnomocnik do doręczeń

Imię i nazwisko:
Kraj: Województwo:
Powiat: Gmina:
Ulica: Nr domu: Nr lokalu:
Miejscowość: Kod pocztowy: Poczta:
Adres skrzynki ePUAP²⁾:

Przekrój stanu istniejącego
na odc. 1+200-1+374

pobocze *siędlisko zmienne 4,5-10,0* jezdnia pobocze

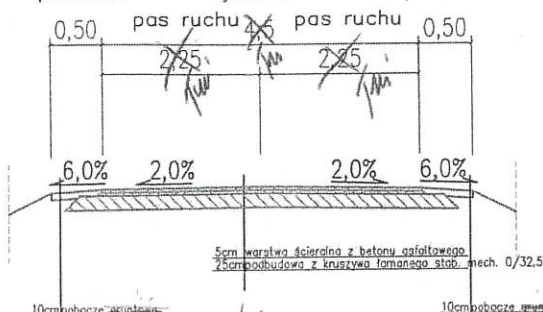

Przekrój stanu projektowanego
na odc. 1+200-1+374

pobocze *siędlisko zmienne 4,5-10,0* jezdnia pobocze

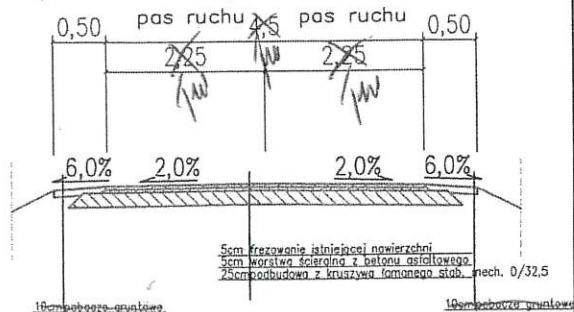

Przekrój stanu istniejącego
na odc. 0+000-0+120

pobocze jezdnia pobocze

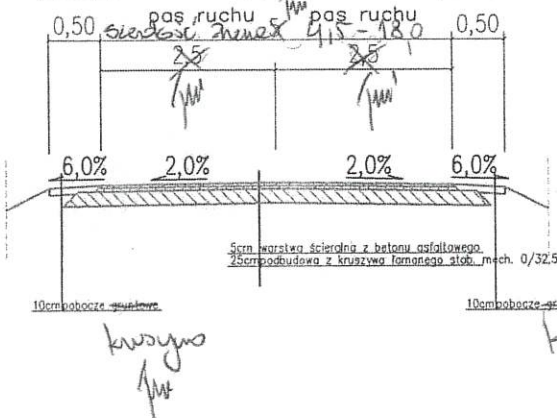

Przekrój stanu projektowanego
na odc. 0+000-0+120

pobocze jezdnia pobocze

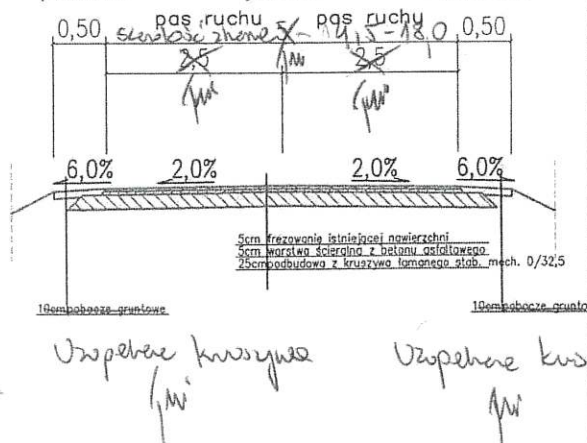

URZĄD GMINY RZESZAWA
32-765 Rzeszawa, ul. Długa 21
woj. małopolskie
tel. 14 648 48 00, fax 14 648 85 50
07. SIE. 2024

**ZA ZGODNOŚĆ
Z ORYGINAŁEM**

Heube Tamu!

URZĄD GMINY RZESZAWA
32-765 Rzeszawa, ul. Długa 21
woj. małopolskie
tel. 14 648 48 00, fax 14 648 85 50

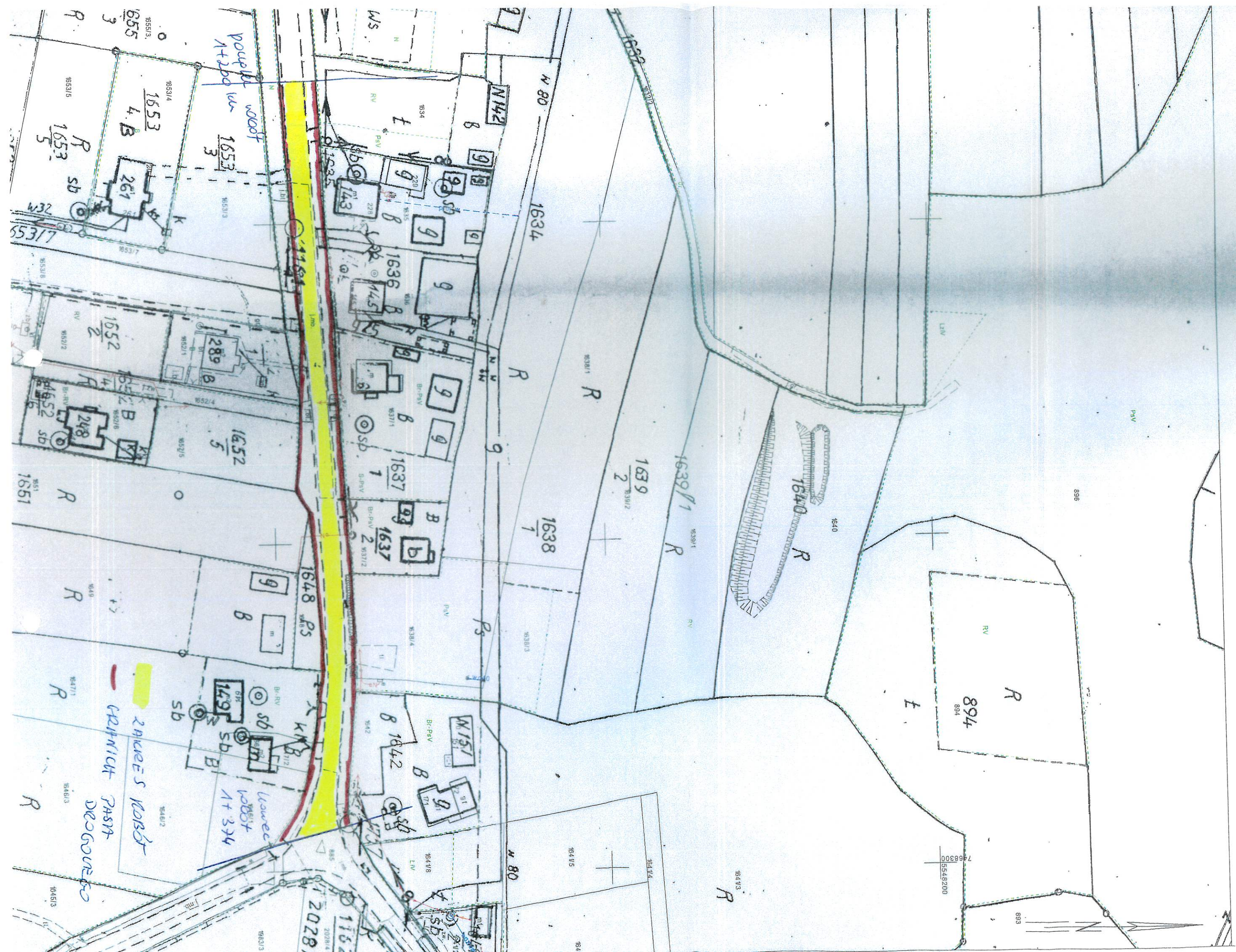

Powiatowy Zarząd Dróg w Bochni

Nasz znak: ZID.4404.39.2024

Nowy Wiśnicz, dnia 05.08.2024 r.

Gmina Rzezawa
ul. Długa 21
32-765 Rzezawa

dotyczy: uzgodnienie robót budowlanych

Powiatowy Zarząd Dróg w Bochni z/s w Nowym Wiśniczu odpowiadając na pismo z dnia 29.07.2024r. dotyczące uzgodnienia remontu drogi gminnej nr K580301 Bratucice – Rudy Rysie w m. Bratucice działka nr ewid. 1388/2 polegającym na wykonaniu nowej nawierzchni bitumicznej o gr. 5 cm po wcześniejszym skropieniu emulsją asfaltową **uzgadnia** roboty budowlane związane z remontem tej drogi, która łączy się z drogą powiatową nr 2094K Wrzępia - Okulice (dz. nr 1388/1) z zachowaniem następujących warunków dla połączenia drogi z drogą powiatową nr 2094K w km 4+830 tj.:

- należy rozwiązać kwestię odprowadzenia wód opadowych z terenu drogi tak, żeby wody nie wpływały na drogę powiatową i przedstawić propozycje do akceptacji tut. Powiatowego Zarządu Dróg,
- połączenie nawierzchni asfaltowej drogi z nawierzchnią drogi powiatowej wykonać jako szczelne masą asfaltową.

DYREKTOR

T. Białka
mgr inż. Tadeusz Białka

Otrzymują:

1. Adresat
2. a/a

Sprawę prowadzi: Magdalena Tabor, tel. 14 610 84 82



POWIAT BOCHEŃSKI
SKARBNICA MOŻLIWOŚCI

Powiatowy Zarząd Dróg w Bochni z/s w Nowym Wiśniczu
ul. Limanowska 11, 32-720 Nowy Wiśnicz
tel. +48 14 612 82 06 | fax. + 48 14 610 84 81
e-mail: sekretariat@pzd.bochnia.pl | www.pzd.bochnia.pl
ePUAP: /Powiatowyzarzaddrog/SkrytkaESP

Polska Spółka Gazownictwa sp. z o.o.
Oddział Zakład Gazowniczy w Krakowie
ul. Gazowa 16, 31-060 Kraków
tel. 12 628 11 11, faks 12 430 70 29

URZĄD GMINY RZEZAWA
WPŁYNĘŁO DNIA

06.08.2024

Nr Zał.
RAMS (Lpdy)

**Sekcja Zarządzania
Majątkiem Sieciowym**
ul. W. Bandrowskiego 16,
33 – 100 Tarnów.

**Gmina Rzeszawa
Ul. Długa 21
32-765 Rzeszawa**

Wasz znak:
Nasz znak: **PSGKR.ZMSZ.763.1164217.1.24**

Tarnów, 05.08.2024 r.

**Dot.: remont drogi gminnej stanowiącej działkę nr 1388/2 w miejscowości Bratucice
gm. Rzeszawa**

W odpowiedzi na otrzymany wniosek w sprawie jw. Oddział Zakład Gazowniczy w Krakowie – Sekcja Zarządzania Majątkiem Sieciowym w Tarnowie w porozumieniu z Gazownią w Bochni informuje, określa warunki techniczne dla zakresu inwestycji przedstawionej na załączniku mapowym informując, że:

1. Planowana inwestycja koliduje z naszym czynnym gazociągiem, eksploatowanym przez Gazownię w Bochni, o niżej wymienionych parametrach:

Typ elementu infrastruktury	Ciśnienie	Średnica	Materiał	Miejscowość	Oznaczenie kolizji	Uwagi
GAZOCIĄG	S/C	d _n 110	PE	Bratucice	1	Wybudowany w 1991 r., zabezpieczony rurą ochronną, usytuowany w przejściu poprzecznym przez drogę

2. Dla ww. gazociągu obowiązują strefy kontrolowane zgodnie z Rozporządzeniem Ministra Gospodarki z dnia 26.04.2013 r. w sprawie warunków technicznych, jakim powinny odpowiadać sieci gazowe i ich usytuowanie (Dz. U. z 2013 poz. 640) z uwzględnieniem §110.

3. Całość prac w rejonie naszej sieci gazowej należy wykonać zgodnie z wymogami ww. Rozporządzenia, przepisami Prawa budowlanego, obowiązującymi Polskimi Normami oraz Standardami Technicznymi Izby Gospodarczej Gazownictwa.

4. Przed przystąpieniem do prac ziemnych w uzgodnieniu z przedstawicielem Gazowni w Bochni należy wykonać niezbędne sondy poprzeczne celem zlokalizowania i potwierdzenia głębokości posadowienia oraz sprawdzenia stanu technicznego istniejącej sieci gazowej.

5. Odległość pionowa mierzona od górnej zewnętrznej krawędzi gazociągu/rury ochronnej powinna wynosić nie mniej niż 1,0 m do poziomu projektowanej jezdni, przy czym nie mniej niż 0,5 m do spodu konstrukcji nawierzchni/ poboczy/dna rowu przydrożnego.
6. W przypadku braku możliwości zachowania ww. wymogów kolidujący z planowaną inwestycją gazociąg należało będzie przebudować. W przypadku konieczności jego przebudowy, należy wystąpić z wnioskiem do naszego Zakładu o wydanie stosownych warunków technicznych.
7. W strefie kontrolowanej gazociągu zabrania się składowania materiałów oraz prowadzenia prac w sposób utrudniający dostęp do gazociągu w celach eksploatacyjnych.
8. Wszelkie prace wykonywane w sąsiedztwie gazociągu należy prowadzić ze szczególną ostrożnością, ręcznie w uzgodnieniu i pod nadzorem Gazowni w Bochni, ul. Gazowa 8, 32-700 Bochnia.
9. Prace związane z nadzorem zostaną wykonane odpłatnie na pisemne zlecenie Inwestora. O terminie prowadzenia prac należy powiadomić pisemnie Gazownię w Bochni z 14 dniowym wyprzedzeniem.
10. Ewentualne korekty co do formy i zakresu zabezpieczenia gazociągu są możliwe do dokonania przez Gazownię w Bochni na etapie wizji w terenie podczas prowadzenia nadzoru nad wykonywanymi pracami.
11. Ewentualne zniszczenia oznakowania istniejącego gazociągu należy odnowić po zakończeniu robót.
12. Koszty za wszelkie ewentualne uszkodzenia przedmiotowego gazociągu w trakcie wykonywanych prac ponosi Wykonawca i/lub Inwestor.
13. W przypadku ewentualnej kolizji z istniejącym sączkiem wężowym, należało będzie wyprowadzić go poza zakres planowanej inwestycji. Szczegóły techniczne dotyczące realizacji prac, należy ustalić z Gazownią w Bochni.
14. Ważność niniejszych warunków określa się na 24 miesiące od daty jego wydania.
15. W załączeniu zwracamy 1 egz. opieczetowanej kopii mapy zasadniczej, który stanowi integralną część warunków.

Administratorem danych osobowych jest PSG sp. z o.o. z siedzibą w Tarnowie, ul. Bandrowskiego 16, 33-100 Tarnów. Szczegółowa informacja nt. przetwarzania danych osobowych znajduje się na stronie psgaz.pl w zakładce: „O nas”.

Załączniki:

1. Kopia mapy zasadniczej – 1 egz.

Otrzymują:

- 1x Adresat + zał.
- 1x Gazownia w Bochni
- 1x Sekcja Zarządzania Majątkiem Sieciowym aa.

Sprawę prowadzi: Monika Karczyńska, Sekcja Zarządzania Majątkiem Sieciowym ZMSZ, tel. kom. 665 611 335, e-mail: monika.karczynska@psgaz.pl.

Starszy Specjalista
ds. Zarządzania Majątkiem Sieciowym
Paweł Roszkowicz

Załącznik
do pisma znak: PSOK-245.763.11612
z dnia: 01-08-2023

Nazwa ogarnu, powiat, województwo wielkopolski, zachodniopomorski	Województwo	Strona 74 z 80	Strona 74 z 80
Nazwa materiału zasobu MATERIAŁY	Województwo	Strona 74 z 80	Strona 74 z 80
Data wykonania kopii materiału zasobu	Województwo	Strona 74 z 80	Strona 74 z 80
Imię, nazwisko i podpis osoby reprezentującej ogarn	Województwo	Strona 74 z 80	Strona 74 z 80

MAPA ZA
SKALU

Układ odniesienia: PL-ETRF89, układ wsp. płaskich
obr. Bratucice
Sekcje mapy: 7.125.16.15.1; 7.125

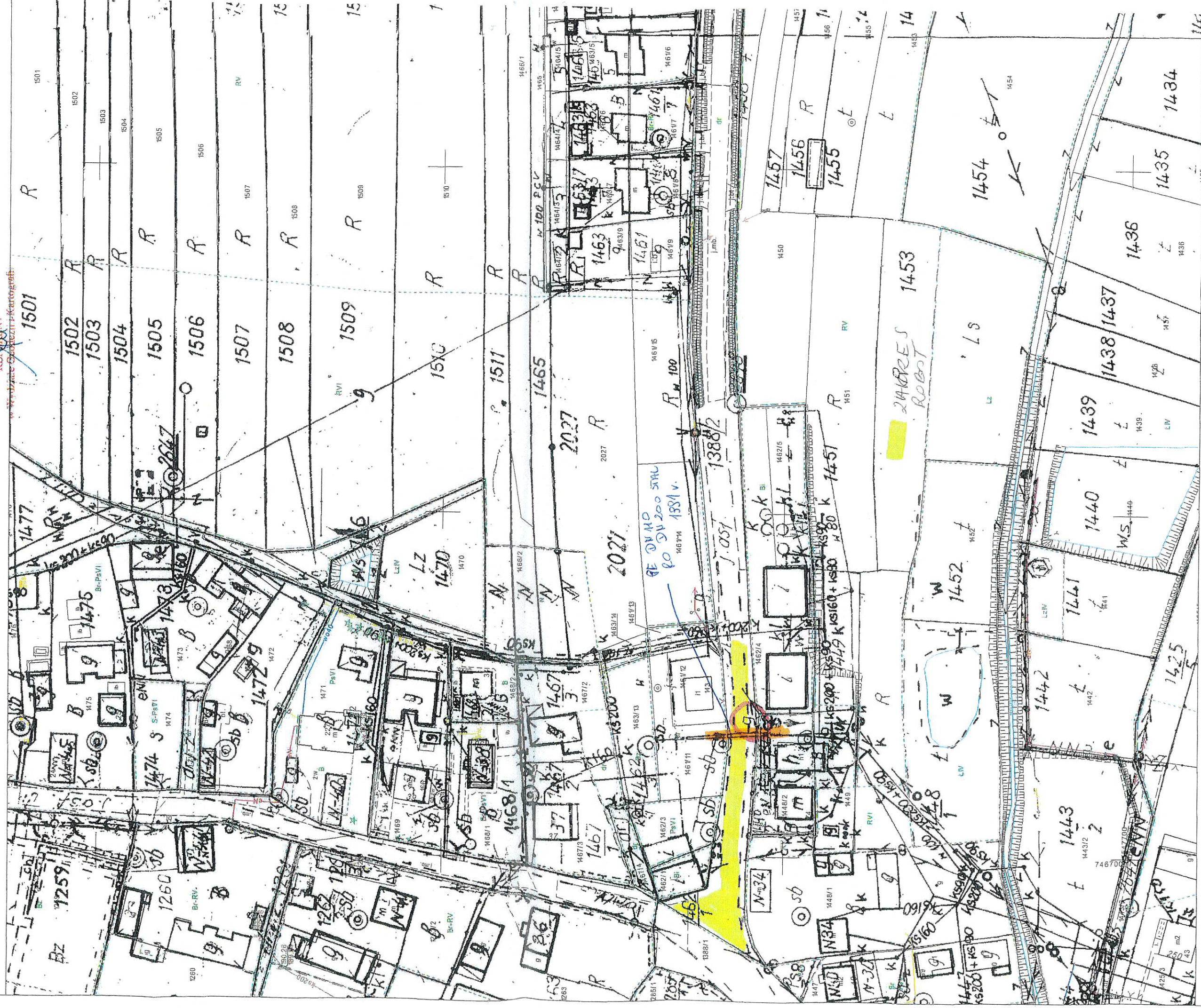

REF ID: A66110-1221

RIP. 7021. 1. 142. 2024 RT

Adres do korespondencji
TAURON Dystrybucja S.A.
Oddział w Tarnowie
ul. Lwowska 72-96B, 33-100 Tarnów

Obsługa klientów
Elektronicznie: tauron-dystrybucja.pl/formularz
Telefonicznie: +48 32 606 0 616



Gmina Rzeszawa
ul. Długa 21
32-765 Rzeszawa
Polska

Data pisma: 24.07.2024 r.
Nr pisma: TD24-07-0297711-03
Sprawa: **Remont drogi gminnej nr K580301 Bratucice-Rudy Rysie w miejscowości Bratucice, gmina Rzeszawa dz. 1388/2. (Uzgodnienie obejmuje zakres projektowanej inwestycji zgodnie z dostarczonymi mapami).**
Nr sprawy: TD/OTR/OMD/UB/EK/609/2024
Kontakt: Elżbieta Kuklińska
Telefon: 14 631 12 71
E-mail: elzbieta.kuklinska@tauron-dystrybucja.pl

Szanowni Państwo,

Odpowiadając na pismo z dnia 19.07.2024r w sprawie j.w. informujemy, że na załączonych planach naniesiono orientacyjny przebieg linii napowietrznych nN, linii napowietrznych oświetleniowych, linii kablowych nN, wraz z klauzulami informacyjnymi umieszczonymi na odwrocie map, do których należy się bezwzględnie stosować.

Wszelkie zbliżenia i skrzyżowania projektowanej inwestycji z urządzeniami TAURON Dystrybucja S.A. należy wykonać zgodnie z przepisami i normami, mając na względzie m.in poniższe warunki:

- zachować odległość pionową pomiędzy powierzchnią remontowanej drogi, a przewodami istniejących napowietrznych linii energetycznych nN
- zachować odległość pionową w miejscu skrzyżowania z istniejącym kablem nN,

Do projektu remontu drogi, załączyć potwierdzenie dotrzymania w/w warunków przez uprawnionego projektanta. W przypadku niezachowania w/w odległości należy wystąpić o wydanie warunków przebudowy.

W przypadku prac w pobliżu urządzeń TAURON Dystrybucja S.A. należy wystąpić o nadzór nad prowadzonymi robotami do Spółki TAURON Dystrybucja S.A. Oddział w Tarnowie Region SN/nN Bochnia w zakresie linii nN.

Prace związane z wykonywaniem skrzyżowań z siecią elektroenergetyczną, podlegają płatnemu odbiorowi.

Kable elektroenergetyczne będące w kolizji poprzecznej z planowaną inwestycją należy zabezpieczyć zgodnie z wytycznymi do zabezpieczenia kabli.

Dokładne położenie naniesionych kabli (w miejscach kolizji) należy ustalić za pomocą przekopów kontrolnych, wykonanych ręcznie (bez użycia sprzętu mechanicznego). Odpowiedzialność za stosowanie bezpiecznych metod pracy, oraz ewentualne uszkodzenia naszych urządzeń ponosi kierujący pracami tj. osoba z uprawnieniami do robót elektrycznych, względnie kierownik budowy lub właściciel obiektu. Należy wystąpić o nadzór nad prowadzonymi robotami do Regionu SN/nN Bochnia.

Wytyczne do zabezpieczenia kabli:

- Kable elektroenergetyczne będące w kolizji poprzecznej z planowaną inwestycją należy zabezpieczyć dzieloną rurą osłonową przepustu wychodzącego po 0,5m poza jezdnię/wjazd/chodnik/oś obiektu liniowego.
- Należy stosować następujące średnice rur ochronnych:
 - Dla kabli 1 kV rury o średnicy minimum 110mm koloru niebieskiego.
 - Dla kabli SN rury minimum 160mm koloru czerwonego.
- W przypadku występowania kabli elektroenergetycznych zabrania się prowadzenia robót ziemnych sprzętem mechanicznym w odległości mniejszej niż 2 m od kabla zlokalizowanego przekopem kontrolnym. Kable można odkopać tylko do strefy ochronnej tj. folii lub cegły – zabrania się odkrywania czynnych kabli energetycznych.

4. Przed przystąpieniem do prac w pobliżu czynnych urządzeń TD S.A. należy z odpowiednim wyprzedzeniem, uzyskać zgodę na wyłączenia odpowiednich urządzeń energetycznych poprzez złożenie wniosku ZUD-CUP dostępnego na stronie internetowej TD S.A.
5. Wszelkie prace na istniejących urządzeniach energetycznych będących własnością TAURON Dystrybucja S.A. należy wykonywać z zachowaniem szczególnych środków ostrożności pod nadzorem służb energetycznych Regionu SN/nN Bochnia, a następnie zgłosić celem dokonania odbioru robót zanikowych.
6. Wszelkie koszty wynikające z ww. prac (np. nadzoru, wyłączeń, dopuszczenia, identyfikacji kabli, najmu agregatów prądotwórczych) pokrywa Wnioskodawca.
7. Prace przy urządzeniach energetycznych powinny być wykonywane przez pracowników posiadających odpowiednie kwalifikacje (uprawnienia SEP), zgodnie z obowiązującymi normami i przepisami.
8. W przypadku wystąpienia niewystarczającej głębokości położenia istniejących kabli energetycznych – zgodnie z wymogami obowiązujących przepisów i norm – oraz innych utrudnień technicznych (np. mufy) należy przewidzieć możliwość przełożenia kabla/kabli energetycznych poprzez wykonanie wstawek kablowych, w przypadku zmiany niwelety gruntu należy przewidzieć przełożenia urządzeń na normatywne głębokości. W takim przypadku należy wystąpić z wnioskiem o określenie nowych warunków technicznych usunięcia kolizji sieci elektroenergetycznej.

Zwracamy uwagę, że podczas budowy obiektów jak i ich eksploatacji należy spełnić wymagania Rozporządzenia Ministra Infrastruktury z dnia 06.02.2003r. w sprawie bhp podczas wykonywania robót budowlanych (w szczególności rozdział 6 § 55) oraz wytycznych Urzędu Dozoru Technicznego DT-DE-90/WO „Dźwignice i przenośniki – wymagania ogólne” w części dotyczącej eksploatacji dźwignic w pobliżu napowietrznych linii elektroenergetycznych

Ponadto informujemy, że na danym terenie mogą znajdować się urządzenia elektroenergetyczne i teletechniczne niebędące własnością TAURON Dystrybucja S.A.

Ważność uzgodnienia ustala się na okres dwóch lat, licząc od daty niniejszego pisma.

Jak możecie się Państwo z nami skontaktować

Możecie Państwo skontaktować się z nami na jeden z poniższych sposobów;

- listownie, na adres: TAURON Dystrybucja S.A. Oddział w Tarnowie
ul. Lwowska 72-96B, 33-100 Tarnów
- elektronicznie, na adres info@tauron-dystrybucja.pl
- telefonicznie, pod numerem 14 631 12 71

Prosimy, by w korespondencji, powoływali się Państwo na nr pisma lub nr sprawy.

Łączymy wyrazy szacunku

TAURON Dystrybucja S.A.

Oddział w Tarnowie
Starszy Specjalista ds. Uzgodnień Branżowych
Wydział Dokumentacji

Radosław Dychtoń

Załączniki:

mapa szt.2

Kopia:

1 x OMD

1 x Region SN/nN Bochnia

Załącznik nr 1 do pisma:
znak. 70.24-01-0253.W-03
z dnia 24-07-2024

Nazwa organu prowadzącego państwową służbę geodezyjną kartograficzną	STAROSTA BOCHENSKI
Identyfikator ewidencyjny miejscowości	P.1201.1946.81
Nazwa nieruchomości	MAPA ZASADNICZA
Data wykonania kopii matrycy zrębów	2024-07-02 Z up. Starosty
Linia, nazwisko i podpis osoby reprezentującej organ	Aleksandra Kłimek REMYNT

GIK-POD.6642.1.1PH.20.24

MAPA Z
SKA

Układ odniesienia: PL-ETRF89, układ wsp. płaski
obr. Bratucik

Sekcje mapy: 7.125.16.15.1; 7.1

W Wydziale Geodezji i Kartografii



Legenda:	Linie kablowe WN
	Linie napowietrzne WN
	Linie kablowe SN
	Linie napowietrzne SN
	Linie kablowe nN
	Linie napowietrzne nN
	Linie kablowe oświetleniowe
	Linie napowietrzne oświetleniowe
	Linie kablowe teletechniczne
	Linie napowietrzne teletechniczne
	Linie napowietrzne orientacyjne
	Przebieg linii niezakończonych

Uzgodnienie nr **TP 24-07-029714-03**

Data **24-07-2024** Wzrosty i zmiany
wkreślono przebieg (*) brak *) urządzeń podziemnych
własności TAURON Dystrybucja S.A. Gródzki
w Tamowie. Linia napowietrzna widoczna w

TP/OTR/012/V01EK/609/2024

Przed przyłączeniem do prac w odległości mniejszej niż:
- 3 m od skrajnych przewodów linii napowietrznych nN,
- 10 m od skrajnych przewodów linii napowietrznych SN,
- 15 m od skrajnych przewodów linii napowietrznych WN,
należy uzgodnić bezpieczne metody pracy ze Spółką
eksploatującą sieć.
Odległości powyższe dotyczą również użycia drabin, wózków
licząc odległość od najdalej wysuniętej części maszyny
do skrajnego przewodu.
Prace ziemne należy prowadzić w ten sposób, aby
nie naruszać ustojów skłupów linii j.w., łączącej będącą
musiały być odhutowane
kosztem i staraniem winnego ich uszkodzenia.

TAURON Dystrybucja S.A.
Oddział w Tamowie
Wydział Dokumentacji
Specjalista ds. Uzgodnień Branżowych
Kuklińska
Kuklińska
24-07-2024

Załącznik nr 2..... do pisma:
znak.....TD 24-02-023744-03.....
z dnia 24-07-2024.....

nie oraz powierzeni opiekun
majątek 1975-1978 na podstawie
dokumentów obowiązujących

NE AKTUALIZOWAĆ



Legenda:

- Linie kablowe WWT
- Linie napowietrzne WWT
- Linie kablowe S
- Linie napowietrzne S
- Linie kablowe N
- Linie napowietrzne N
- Linie kablowe oświetlenie
- Linie napowietrzne oświetlenie
- Linie kablowe telefoniczne
- Linie napowietrzne telefoniczne
- Przebieg linii

Uzgodnienie nr TD24-01-029141-03

Data 24-07-2024 W oznaczonym czasie
wskreślono przebieg(*) urządzeń podziemnych
własności TAURON Dystrybucja S.A. Oddział
w Tarnowie. Linia napowietrzna widoczna w

TD10TR10ND / V81 E1609 / 2024

Przed przystąpieniem do prac w odległości mniejszej niż:
- 3 m od skrajnych przewodów linii napowietrznych NBT,
- 10 m od skrajnych przewodów linii napowietrznych S,
- 15 m od skrajnych przewodów linii napowietrznych WWT,
należy ustalić bezpieczne metody pracy ze względu na
eksplozywność, ścieżki.
Odległości powyższe dotyczą również urządzeń dawających
licząc odległość od najdalej wysuniętej części maszyny
do skrajnego przewodu.
Prace ziemne należy prowadzić w ten sposób, aby
nie naruszać ustojów słupów linii i w, inaczej będą
musiały być odbudowane
kosztem i staraniem winnego ich uszkodzenia.

Uzgadnia się z Urzędem Miasta w pobliżu urządzeń podziemnych
TAURON Dystrybucja S.A. należy wykonać ręcznie, zgodnie
z obowiązującymi normami. Kable elektroenergetyczne będące
w kolizji poprzeczni z planowaną inwestycją należy wyeksploatować
jako przejście w rurze osłonowej przepustu z uwzględnieniem
zapasowego, wolnego przepustu rurowego w rurę o średnicy 0,5m
poza jezdnie/wjazd/chodnik.
Należy stosować następujące średnice rur ochronnych:
Dla kabli 1 kV rury o średnicy minimum 110mm (kolor niebieski)
Dla kabli 10 kV rury o średnicy minimum 160mm (kolor czarny)
Zabezpieczenie kabli należy wykonać zgodnie z wymaganiami obowiązującymi
dotyczącymi dokumentacji.

TAURON Dystrybucja S.A.
Oddział w Tarnowie
Wydział Dokumentacji
Specjalista ds. Uzgodnień Branżowych
Kuklińska

24-07-2024



Urząd Gminy Rzeszawa

ul. Długa 21, 32-765 Rzeszawa

Telefon: 14 648 48 24 lub 14 648 48 00 Faks: 14 648 85 50

e-mail: gmina@rzeszawa.pl, www.rzeszawa.pl

Nasz znak: RID.7021.1.142.2024.KT

Rzeszawa, dn. 22.07.2024 r.

Multimedia Polska Sp. z o.o., Grupa Vectra

Plac Kazimierza Wielkiego 8, 32-800 Brzesko

W związku ze złożonym zgłoszeniem zamiaru wykonywania robót budowlanych polegających na remoncie drogi gminnej nr K580301 Bratucice - Rudy Rysie w m. Bratucice w ramach zadania „Remont drogi gminnej nr K580301 Bratucice - Rudy Rysie w m. Bratucice”, poprzez wykonanie nowej nawierzchni bitumicznej o gr 5 cm po wcześniejszym skropieniu emulsją asfaltową, bez remontu podbudowy oraz konieczności przedłożenia stosownego uzgodnienia do Starostwa Powiatowego w Bochni w związku ze znajdującą się w pobliżu siecią teletechniczną, zwracam się z uprzejmą prośbą o uzgodnienie przedmiotowej kolizji.

W załączeniu mapa z zaznaczonym odcinkiem drogi do remontu.

Z poważaniem
Z up. Wójta

mgr inż. *Monika Rzucidło*
KIEROWNIK
Referatu Organizacyjnego
i Spraw Obywatelskich

Otrzymują:

1. Adresat
2. A/a

Zgodnie z art. 13 ogólnego rozporządzenia o ochronie danych osobowych z dnia 27 kwietnia 2016 r. (Dz. Urz. UE L 119 z 04.05.2016) informuję, iż:

- 1) Administratorem Pani/Pana danych osobowych jest Urząd Gminy Rzeszawa, reprezentowana przez Wójta Gminy, z siedzibą: ul. Długa 21, 32-765 Rzeszawa
- 2) Kontakt z Inspektorem Ochrony Danych: iod@rzeszawa.pl,
- 3) Pani/Pana dane osobowe przetwarzane będą w celu realizacji ustawowych zadań urzędu - na podstawie Art. 6 ust. 1 lit. c ogólnego rozporządzenia o ochronie danych osobowych z dnia 27 kwietnia 2016 r. oraz na podstawie Art. 9 ust. 1 lit. g ogólnego rozporządzenia o ochronie danych osobowych z dnia 27 kwietnia 2016 r.
- 4) Odbiorcami Pani/Pana danych osobowych będą wyłącznie podmioty uprawnione do uzyskania danych osobowych na podstawie przepisów prawa,
- 5) Pani/Pana dane osobowe przechowywane będą w czasie określonym przepisami prawa, zgodnie z instrukcją kancelaryjną,
- 6) Posiada Pani/Pan prawo do żądania od Administratora dostępu do danych osobowych, ich sprostowania lub ograniczenia przetwarzania,
- 7) Ma Pani/Pan prawo wniesienia skargi do Organu nadzorczego,
- 8) Podanie danych osobowych w zakresie wymaganym ustawodawstwem jest obligatoryjne.

STAROSTA BOCHEŃSKI
Wydział Geodezji i Kartografii
32-700 Bochnia, ul. Kazimierza Wielkiego 31

MULTIMEDIA POLSKA Sp. z o.o.

81-341 Gdynia, ul. T. Wendy 7/9
NIP 586-10-44-881, REGON 190007345

(SPTB)

uzgodniono bez uwag
24.07.2024
Zbigniew Jagiński

Nazwa organu prowadzącego państwową służbę geodezyjną katalogiczną	STAROSTA BOCHEŃSKI
Identyfikator ewidencyjny miejscowości	P-1201, 1946.81
Nazwa materiału zasobu MAPA ZASADNICZA	
Data wykonania kopii materiał zgodu	2024-07-02 Z up. SPTB
Linia, nazwa i rodzaj linii reprezentujące teren	Aleksander Klimac REPERT w Wydziale Geodezji i Kartografii

GK-UD.6612.1.1PH.20.24

MAPA
SKA

Układ odniesienia: PL-ETRF89, układ wsp. płaski
obr. Bratuc
Sekcje mapy: 7.125.16.15.1; 7.

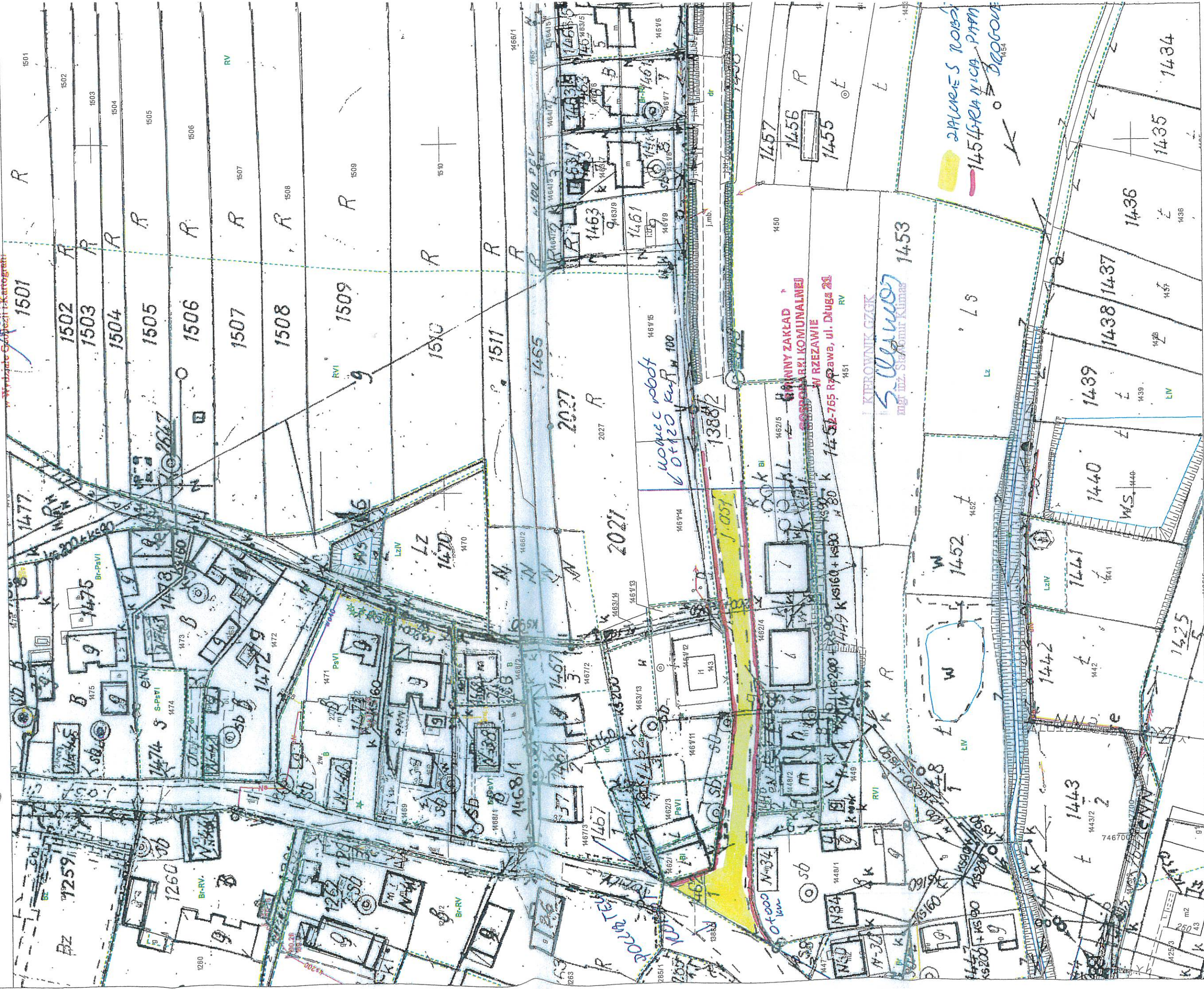

Granice oraz powierzchnie działek
w latach 1975-1978 na podstawie
stanowisk trybunów obywatelskich
nie mogą się zmieniać w wyniku
danych granic przyległych do gruntu

NIE AKTUALIZOWANO

MULTIMEDIA POLSKA Sp. z o.o.
81-341 Gdynia, ul. T. Wendy 7/9
NIP 586-10-44-881, REGON 190007345
(SPTB)

wzgodniono bez uwag
24.07.2024
Bogusław Jagiński

Jednostka ewidencyjna: 120107_2, Rzeszawa
Obręb: 0002, Bratucice



Gmina Rzezawa
ul. Długa 21, 32-765 Rzezawa
reprezentowana przez
Wójta
Pana Zbigniewa Biernat

ZAŚWIADCZENIE

Zgodnie z art. 217 § 1 i § 2 ustawy z dnia 14 czerwca 1960 r. Kodeks Postępowania Administracyjnego (tekst jednolity – Dz. U. z 2024 r., poz. 572) w ślad za złożonym wnioskiem z dnia 06.08.2024 r. o wydanie zaświadczenia

Starosta Bocheński zaświadcza, że zgłoszenie robót budowlanych, znak AB.6743.1.529.2024 złożone do tutejszego organu w dniu 22.07.2024 r. (uzupełnione w dniu 06.08.2024 r.) przez Gminę Rzezawa, ul. Długa 21, 32-765 Rzezawa, reprezentowaną przez Panią Monikę Rzucidło, Kierownika Referatu Organizacyjnego i Spraw Obywatelskich, dotyczące „remontu drogi gminnej nr K580301 Bratucice-Rudy Rysie w km od 0+000 – 0+120 oraz w km od 1+200 – 1+374, na dz. nr 1388/2 w miejscowości Bratucice, gmina Rzezawa” zostało przyjęte i brak jest podstaw do wniesienia sprzeciwu.

Zwolnione z opłaty skarbowej – zgodnie z art. 7 ustawy z dnia 16 listopada 2006 r. o opłacie skarbowej (tekst jednolity – Dz. U. z 2023 r. poz. 2111)

Z up. Starosty
mgr Agnieszka Rudek
Dyrektor
Wydziału Architektury i Budownictwa

Otrzymują:

1 x Adresat [E-PUAP]
1 x a/a

Sprawę prowadzi: Aneta Bienias, tel. 146153700 wew. 899, email: a.bienias@powiat.bochnia.pl

