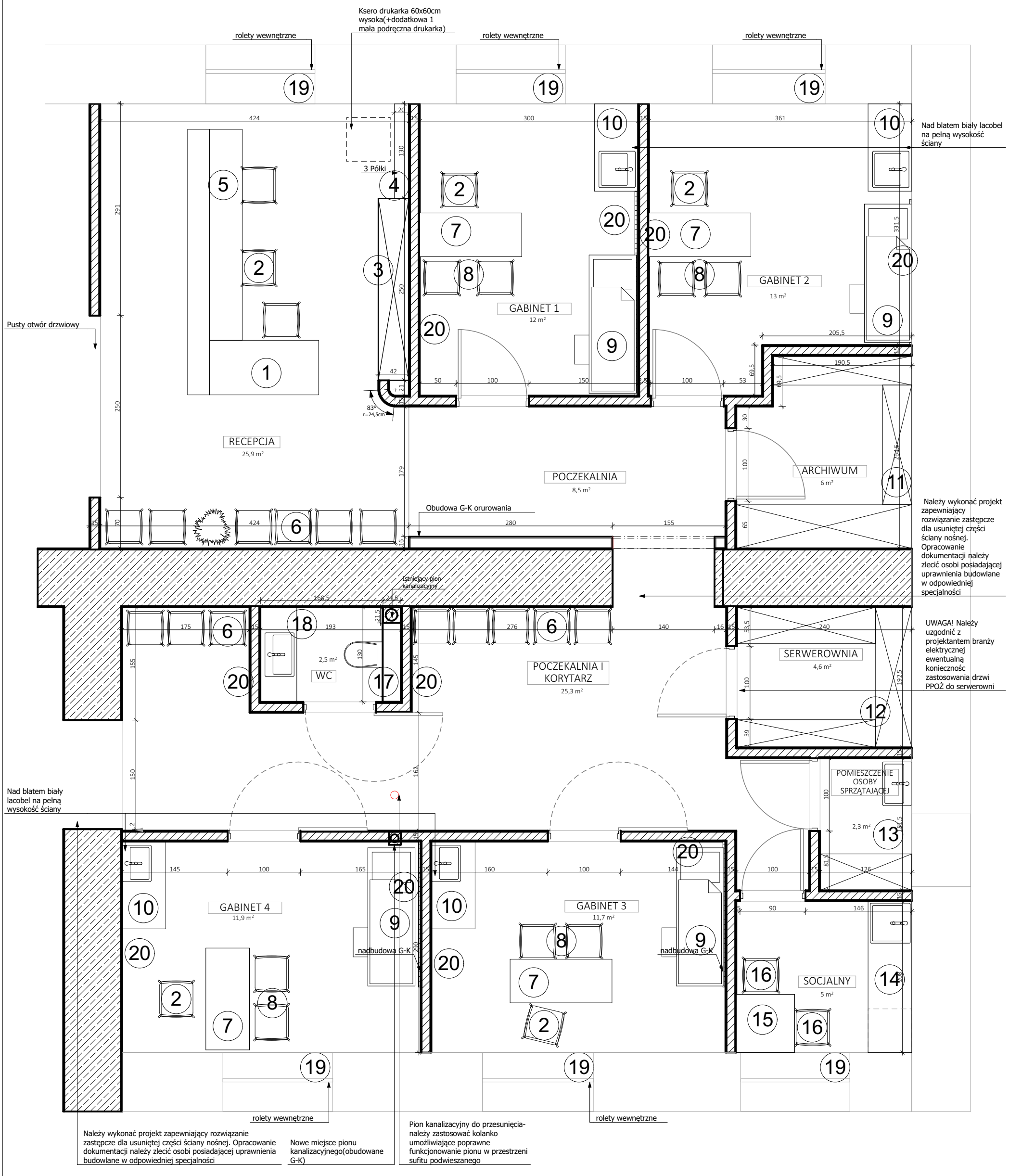

* Wizualizacje są rysunkami poglądowymi. Realizacja projektu musi odbywać się na podstawie rysunków wykonawczych!

* Wszystkie wymiary należy sprawdzić oraz weryfikować na podstawie faktycznego stanu i finalnie wybranych produktów!

1. Należy przenieść licznik na istniejącej instalacji w strefę sufitu podwieszanego z kasetonów tak aby można było go odczytać przez zdjęcie panela kasetonowego.
Dobudowę należy wykonać najpłytszą jak to możliwe, która schowa orurowanie. Jeśli dobudowa będzie większa niż 16 cm głębokości prosimy o kontakt z Projektantem.
Wszystkie przeróbki instalacji muszą być wykonane po uprzedniej zgodzie projektanta instalacji z odpowiednimi uprawnieniami.

2. Wszystkie zmiany otworów lub wprowadzenie nowych otworów w ścianach nośnych budynku muszą zostać wykonane zgodnie z zapisami ustawy Prawo Budowlane (Art. 29 Prawa budowlanego). Za zmiany konstrukcji odpowiada projektant z uprawnieniami budowlanymi w odpowiedniej specjalności.

3. Nowoprojektowane ścianki należy wykonać jako stelaż aluminiowy wykończony z obu stron podwójną płytą G-K, montowany zgodnie z wytycznymi producenta. W strefach narażonych na kontakt z wodą należy zastosować płytę wodoodporną.

4. Wszystkie ściany wewnętrzne należy wyszpachlować na gładko z wyłączeniem miejsc z okleiną z płyt.

5. Z uwagi na grubość ściany - przed jej rozbiórką należy zlecić osobie posiadającej odpowiednie uprawnienia budowlane sprawdzenie czy ściana nie pełni funkcji nośnej. Jeśli pełni - należy poinformować projektanta o konieczności zmian i nie wykonywać rozbiórki bez przygotowania odpowiedniego projektu

6. Istniejące przewody doprowadzające wodę do grzejników należy obudować płytą G-K na stelażu aluminiowym z wypełnieniem wełną mineralną według zaleceń wykonawcy.

1. Lada recepcyjna z miejscami do pracy dla 3 osób oraz z fragmentem blatu dostosowanym dla osób niepełnosprawnych poruszających się na wózkach inwalidzkich- mebel wykonywany na zamówienie
2. Fotele biurowe obrotowe- 7 szt.
3. Zabudowa do przechowywania dokumentów i kart medycznych- fronty rozwieralne, w środku szuflady na karty- mebel wykonywany na zamówienie- wielkość: 250x300x42cm (szer.x wys. x gł.)
4. Półki 130x 20cm, gr.3-5cm- wykonywane na zamówienie- 3 szt.
5. Szuflada kasowa- 1 szt.
6. Krzesło poczekalniowe- 14 szt.
7. Biurko lekarskie z kontenerkiem, prostokątne 150x80cm- mebel na zamówienie- 4 szt.
8. Fotele do gabinetów- 8 szt.
9. Kozetka lekarska 65x190cm- 4 szt.
10. Szafka z szufladą koszową, miejscem do przechoywania oraz umywalką wpuszczaną w blat - mebel na zamówienie - wymiary: 120x60x90 cm (szer.x gł. x wys.)
11. Pomieszczenie archiwum- regały z wymiarami wewnętrznymi mieszczącymi segregatory
12. Szafy elektryczne do serwerowni
13. Pomieszczenie gospodarcze z miejscem do przechowywania sprzętów do sprzątania oraz kranem i zlewem technicznym
14. Aneks kuchennywykonywany na zamówienie, fronty: płyta laminowana jednokolorowa, blat laminowany, sprzęty: zlew z baterią, zmywarka, lodówka i mikrofala
15. Kwadratowy stół 80x80cm do pokoju socjalnego -1szt.
16. Siedziska jadalniane- 2 szt.
17. WC podwieszane na stelażu- obudowa stelaża od podłogi do sufitu z płytek ceramicznych. Ukrycie pionu kanalizacyjnego w zabudowie.
18. Szafka umywalkowa wraz z zabudową do przechowywania pod blatem, umywalka i bateria
19. Rolety wewnętrzne- 6 szt.
20. Plakaty- 10 szt.

WNĘTRZE PRZYCHODNI

adres	Rzeszów, ul. Langiewicza 4
Inwestor	Wojskowa Specjalistyczna Przychodnia Lekarska SPZOZ
opracował	mgr inż. arch. Aleksandra Słowik mgr inż. arch. Wiktoria Bielska
przedmiot rysunku	UKŁAD FUNKCJONALNY
branża	WNĘTRZA
nr rysunku	WW/R3/1
skala/format	1:50/A3
data	CZERWIEC 2024

CoZa STUDIO

CoZa Studio, Plac Kilińskiego 6, 35-005 Rzeszów, +48 608 393 184