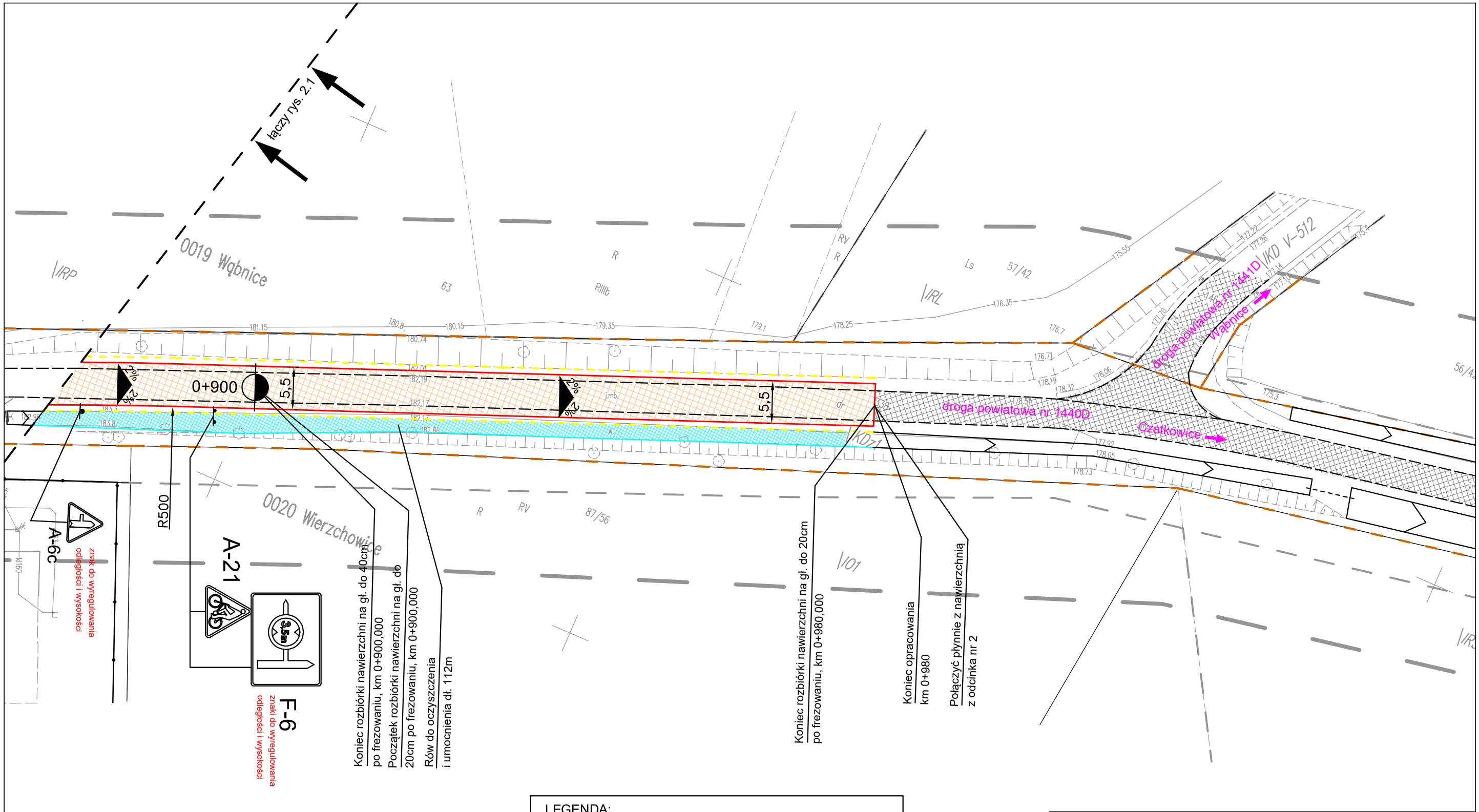

LEGENDA:

- granica działek drogowych
- istniejąca krawędź jezdni
- projektowana krawędź jezdni - poszerzenie (przebudowa)
- projektowane pobocze z kruszywa łamanego szer. 0,75m
- istniejący rów przydrożny
- istniejący rów przydrożny do oczyszczenia/remontu i umocnienia
- istniejąca nawierzchnia jezdni bitumiczna
- nawierzchnia jezdni drogi powiatowej do przebudowy (bitumiczna)

Jednostka projektowa: indro	Jakub Frąckowiak	ul. Polna 10 56-320 Krośnice	
INWESTOR:	Powiat Milicki ul. Wojska Polskiego 38 56-300 Milicz		
OBIEKT:	**Przebudowa drogi powiatowej nr 1440D na odcinku od skrzyżowania z drogą powiatową nr 1441 do miejscowości Wierzchowice**		
TYTUŁ RYSUNKU:	**Projekt zagospodarowania terenu - odcinek 1, część 2**	SKALA: **1:500**	DATA: **09.2024**
PROJEKTANT: mgr inż. Jakub Frąckowiak	NR UPRAWNIEŃ: ***WKP/0121/PWOD/18***	PODPIS:	NR RYSUNKU: **Rys. nr 2.2**