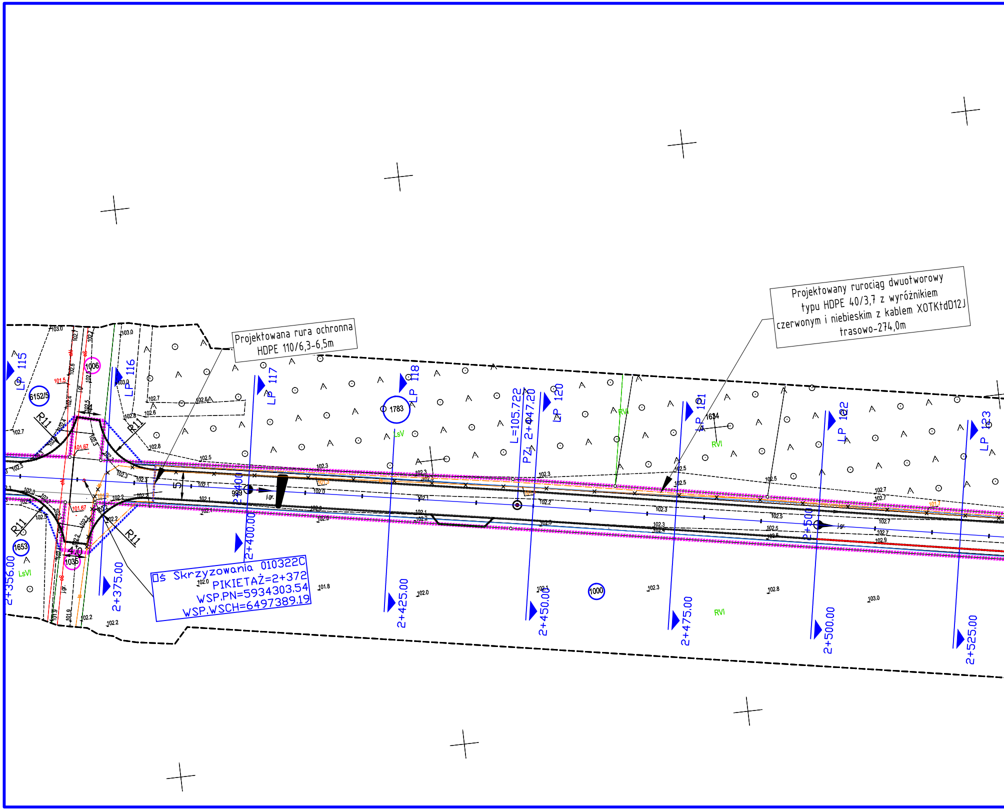
LP 115
LP 116
LP 117
LP 118
LP 120
LP 121
LP 122
LP 123
L=105.722
PZ 2+447.20
2+356.00
2+375.00
2+400.00
2+425.00
2+450.00
2+475.00
2+500.00
2+525.00
R11
R11
R11
R11
6152/5
1006
1653
1035
1783
1634
1000
999
5
LsV
LsVI
RVI
RVI
RVI
j.gr.

Projektowana rura ochronna
HDPE 110/6,3-6,5m

Projektowany rurociąg dwuotworowy
typu HDPE 40/3,7 z wyróżnikiem
czerwonym i niebieskim z kablem XOTKtdD12J
trasowo-274,0m

Oś Skrzyżowania 010322C
PIKIETAŻ=2+372
WSP.PN=5934303.54
WSP.WSCH=6497389.19

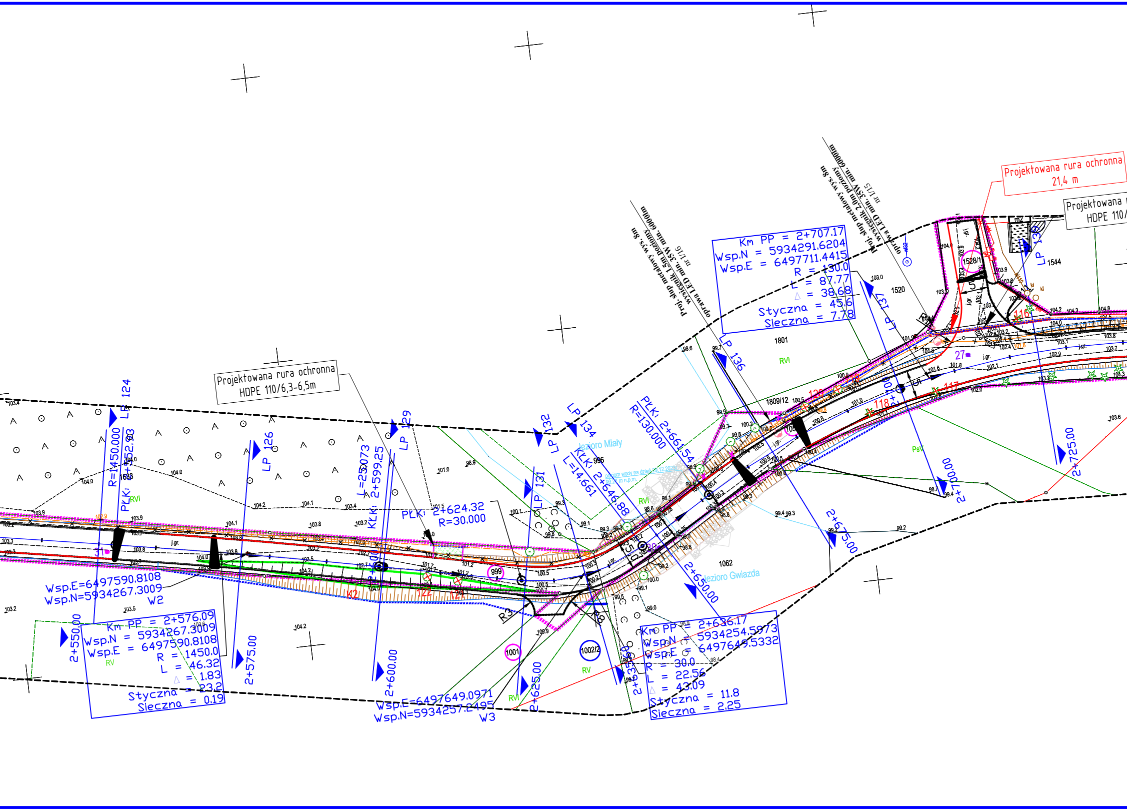
Projektowana rura ochronna
21,4 m
Projektowana r
HDPE 110/
Proj. słup metalowy wys. 8m
wysięgnik 2,0m poziomy
oprawa LED min. 35W min. 6000lm
nr 1/15
Proj. słup metalowy wys. 8m
wysięgnik 1,5m poziomy
oprawa LED min. 35W min. 6000lm
nr 1/16
Km PP = 2+707.17
Wsp.N = 5934291.6204
Wsp.E = 6497711.4415
R = 130.0
L = 87.77
△ = 38.68
Styczna = 45.6
Sieczna = 7.78
Projektowana rura ochronna
HDPE 110/6,3-6,5m
LP 124
LP 126
LP 129
LP 131
LP 132
LP 134
LP 136
LP 137
LP 138
R=1450.000
PLK: 2+552.93
L=29.073
KLK: 2+599.25
PLK: 2+624.32
R=30.000
KLK: 2+646.88
L=14.661
PLK: 2+661.54
R=130.000
Jezioro Miały
Jezioro Gwiazda
poziom wody na dzień 29.12.2023r.
99.27 m n.p.m.
996
999
1001
1002/2
1062
1520
1528/1
1544
1801
1809/12
1688
RVI
RV
PsV
j.gr.
Wsp.E=6497590.8108
Wsp.N=5934267.3009
W2
Wsp.E=6497649.0971
Wsp.N=5934257.2495
W3
Km PP = 2+576.09
Wsp.N = 5934267.3009
Wsp.E = 6497590.8108
R = 1450.0
L = 46.32
△ = 1.83
Styczna = 23.2
Sieczna = 0.19
Km PP = 2+636.17
Wsp.N = 5934254.5973
Wsp.E = 6497649.5332
R = 30.0
L = 22.56
△ = 43.09
Styczna = 11.8
Sieczna = 2.25
2+550.00
2+575.00
2+600.00
2+625.00
2+650.00
2+675.00
2+700.00
2+725.00
R3
8
5.0
5
117
118
120
121
122
27
31
K2

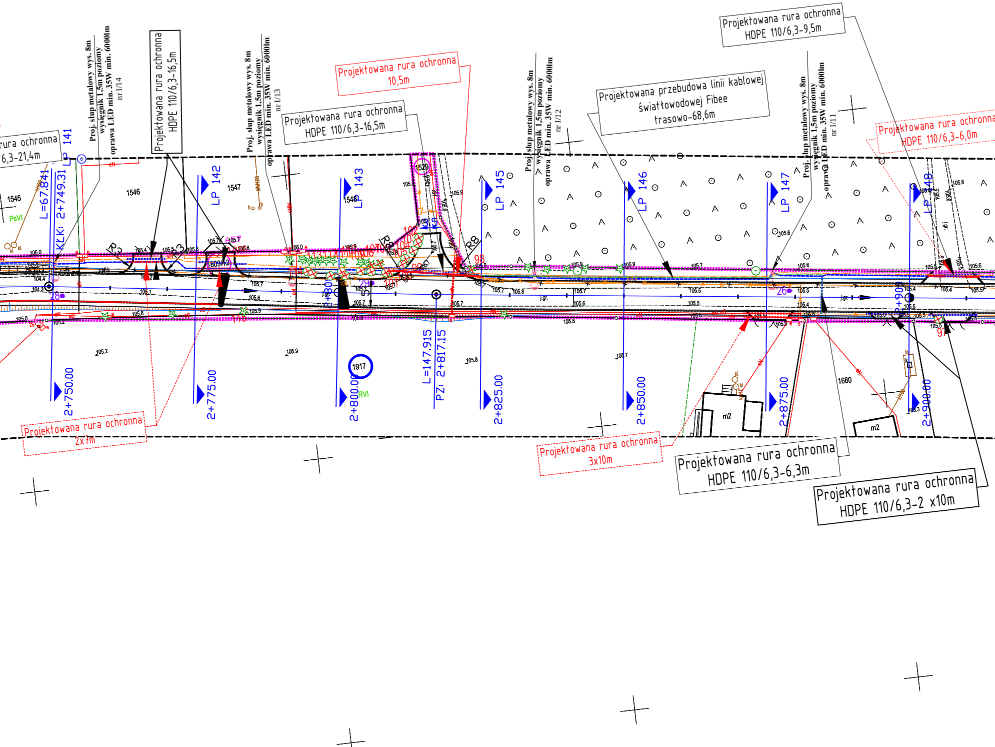
rura ochronna
6,3-21,4m
Proj. słup metalowy wys. 8m
wysięgnik 1,5m poziomy
oprawa LED min. 35W min. 6000lm
nr I/14
Projektowana rura ochronna
HDPE 110/6,3-16,5m
Proj. słup metalowy wys. 8m
wysięgnik 1,5m poziomy
oprawa LED min. 35W min. 6000lm
nr I/13
Projektowana rura ochronna
HDPE 110/6,3-16,5m
Projektowana rura ochronna
10,5m
Proj. słup metalowy wys. 8m
wysięgnik 1,5m poziomy
oprawa LED min. 35W min. 6000lm
nr I/12
Projektowana przebudowa linii kablowej
światłowodowej Fibee
trasowo-68,6m
Projektowana rura ochronna
HDPE 110/6,3-9,5m
Proj. słup metalowy wys. 8m
wysięgnik 1,5m poziomy
oprawa LED min. 35W min. 6000lm
nr I/11
Projektowana rura ochronna
HDPE 110/6,3-6,0m
LP 141
LP 142
LP 143
LP 145
LP 146
LP 147
LP 148
L=67.841
KLK: 2+749.31
L=147.915
PZ: 2+817.15
1545
1546
1547
1548
1529
1809/2
1917
1680
PsVI
RVI
R8
R8
m2
m2
2+750.00
2+775.00
2+800.00
2+825.00
2+850.00
2+875.00
2+900.00
Projektowana rura ochronna
2x7m
Projektowana rura ochronna
3x10m
Projektowana rura ochronna
HDPE 110/6,3-6,3m
Projektowana rura ochronna
HDPE 110/6,3-2 x10m

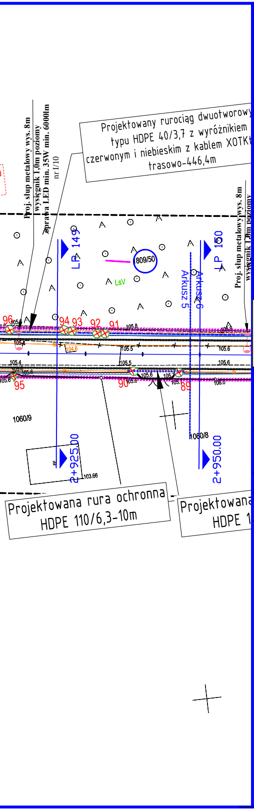
Projektowany rurociąg dwuotworowy
typu HDPE 40/3,7 z wyróżnikiem
czerwonym i niebieskim z kablem XOTKt
trasowo-446,4m
Proj. słup metalowy wys. 8m
wysięgnik 1,0m poziomy
oprawa LED min. 35W min. 6000lm
nr I/10
Proj. słup metalowy wys. 8m
wysięgnik 1,0m poziomy
LP 149
LP 150
809/50
LsV
Arkusz 5
Arkusz 6
96
94
93
92
91
95
90
89
105.8
105.4
105.5
105.6
104.6
106.0
1060/9
1060/8
2+925.00
2+950.00
103.66
Projektowana rura ochronna
HDPE 110/6,3-10m
Projektowana
HDPE 1

## LEGENDA **DROGOWA**

- istniejaca granica pasa drogowego
- projektowana linia rozgraniczajaca pas drogowy
- krawędź jezdni bitumiczna
- nawierzchnia bitumiczna SMA 11
- 🟩 utwardzone pobocza kostka granitowa 15/17
- ○ działki objęte opracowaniem
- ○ działki ulegające podziałowi
- −1cm korytko betonowe trójkątne
- ±0cm opornik betonowy 12x25cm
- +4cm krawężnik betonowy 15x22cm
- ✕ drzewa przeznaczone do wycinki
- obszar lasu do wycinki
- krzewy do wycinki

## LEGENDA **SANITARNA**

- Projektowane przyłącze
- Projektowany hydrant

## LEGENDA **TELEKOMUNIKACYJNA**

- Projektowana przebudowa kabli telekomunikacyjnych doziemnych FIbee
- Projektowana przebudowa kabli telekomunikacyjnych doziemnych gm LUBIEWO
- Projektowane rury ochronne na istn. kablach telekomunikacyjnych.
- Demontaż kabli telekomunikacyjnych doziemnych
- ▯ Projektowany słup kablowy żelbetowy 7m.
- Projektowana przebudowa kabli telekomunikacyjnych doziemnych T–Moblie

## LEGENDA **ELEKTRYCZNA**

- Projektowany kabel NN
- ■ Projektowane złącze pomairowe
- Projektowany demontaż ist. kabla nn
- Projektowana oprawa wg opisu
- Projektowany kabel oświetleniowy
- Projektowanarura ochrona

**STAFIL**
Dominika Malinowska

WYKONAWCA:
STAFIL
Dominika Malinowska
Błądzim ul. Okrężna 4
86-141 Lniano

ZAMAWIAJĄCY:
Gmina Cekcyn
ul. Szkolna 2
89-511 Cekcyn

Nazwa zadania:

Budowa odcinków dróg gminnych 010312C Cekcyn- Teolog, 010313C Cekcyn - Huta , 010322 C Rudzki Most - Skrajna

Data: lipiec .2024

Obiekt: droga publiczne

Skala: 1:500

Temat: PROJEKT ZAGOSPODAROWANIA TERENU

Rys. 2.5

| Faza: | Branża: | Funkcja | Imię Nazwisko | Numer uprawnień | Podpis | Data opr. |
|---|---|---|---|---|---|---|
| PB | D | Projektował: | Arkadiusz Malinowski | uprawnienia budowlane<br>nr KUP/0142/PBD/21<br>do projektowania bez ograniczeń<br>w specj. drogowej w zakresie dróg |  | 20.07.2024 |
|  |  | Sprawdził: | Dariusz Kędziora | uprawnienia budowlane<br>nr KUP/0122/POOD/10<br>do projektowania bez ograniczeń<br>w specj. drogowej w zakresie dróg |  | 20.07.2024 |
|  |  | Opracowała: | Dominika Malinowska | — |  | 20.07.2024 |
|  |  | Opracowała: | Michał Stanisławski | — |  | 20.07.2024 |
|  | T | Projektował: | Roman Glander | uprawnienia bud. KUP/0168/PWOT/06<br>do projektowania i kierowania robotami<br>budowlanymi bez ograniczeń<br>w specjalności telekomunikacyjnej |  | 20.07.2024 |
|  |  | Sprawdził: | Dariusz Dudziński | upr. OTT-TU/2114/01/U uprawnienia budowlane do<br>projektowania w specjalnościach instalacyjnych<br>w telekomunikacji przewodowej wraz z infrastrukturą<br>towarzyszącą w zakresie linii, instalacji i urządzeń liniowych |  | 20.07.2024 |
|  | E | Projektował: | Sebastian Kłosowski | uprawnienia budowlane<br>WRR-7131-8/02<br>w specj. instalacyjno - inżynierskiej<br>w zakresie instalacji elektrycznych |  | 20.07.2024 |
|  |  | Sprawdził: | Józef Kłosowski | uprawnienia budowlane<br>UAN-KZ-7210/305/85<br>w specj. instalacyjno - inżynierskiej<br>w zakresie instalacji elektrycznych |  | 20.07.2024 |
|  | S | Projektował: | Sławomir Dąbrowski | uprawnienia budowlane<br>KUP/0080/PBS/23<br>w zakresie sieci i urządzeń cieplnych , wentylacyjnych<br>gazowych , wodociągowych i kanalizacyjnych |  | 20.07.2024 |
|  |  | Sprawdził: | Łukasz Szmelter | uprawnienia budowlane<br>POM/0283/PWBS/15<br>w zakresie sieci i urządzeń cieplnych , wentylacyjnych<br>gazowych , wodociągowych i kanalizacyjnych |  | 20.07.2024 |