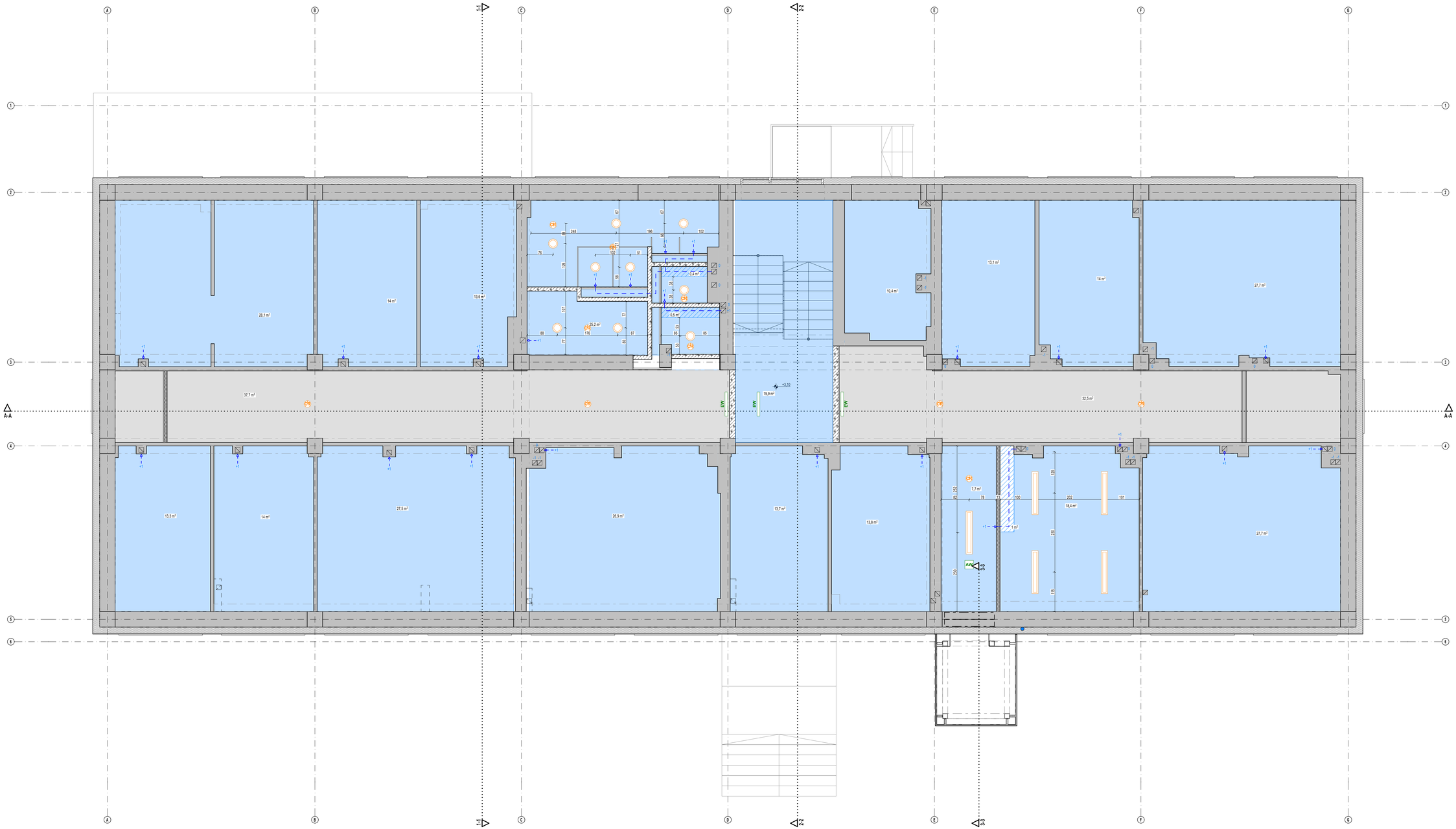

LEGENDA

SUFIT PODWIESZANY GŁADKI, ZABUDOWY KANAŁÓW
- SPÓD SUFITU +2,55
ŁĄCZENIA PŁYT SZTUKACHLOWANE, SUFIT MALOWANY NA BIAŁO FARBĄ LATEKSOWĄ

TYNK CEMENTOWO-WAPIENNY (ISTNIEJĄCY)
PROJEKTOWANA GŁADŹ 2-KROTNA, GRUNTOWANIE, MALOWANIE NA BIAŁO

SUFIT KASETONOWY, BEZ ZMIAN
NALEŻY PRZEWIDZIEĆ WYMIANĘ USZKODZONYCH PANELI, BĄDŹ PANELI KTÓRE SIĘ USZKODZĄ W TRAKCIE PROWADZENIA PRAC BUDOWLANYCH

OPRAWY NATYNKOWE
TYP OPRAWY ORAZ PARAMETRY WG. PROJ. INST. ELEKTRYCZNYCH,

OPRAWY NATYNKOWE
TYP OPRAWY ORAZ PARAMETRY WG. PROJ. INST. ELEKTRYCZNYCH,

AW — OŚWIETLENIE AWARYJNE, TYP OPRAWY ORAZ PARAMETRY WG. PROJ. INSTALACJI ELEKTRYCZNYCH

CR — CZUJKA RUCHU, PARAMETRY WG. PROJ. INSTALACJI ELEKTRYCZNYCH

EW — OŚWIETLENIE EWAKUACYJNE, TYP OPRAWY ORAZ PARAMETRY WG. PROJ. INST. ELEKTRYCZNYCH

JEDNOSTKA WEWNĘTRZNA , KLIMATYZATOR KASETONOWY, SUFITOWY, PARAMETRY WG. PROJ. INST. SANITARNYCH,

UWAGA!
OPRAWY OŚWIETLENIOWE POZA WSKAZANYMI NA RYSUNKACH BEZ ZMIAN

UWAGA
- ELEMENTY KONSTRUKCYJNE NALEŻY WYKONAĆ WG. PROJEKTU KONSTRUKCJI
- WSZYSTKIE RYSUNKI NALEŻY ROZPATRYWAĆ ŁĄCZNIE
- WSZELKIE INSTALACJE I WYPOSAŻENIE TECHNICZNE ROZPATRYWAĆ ŁĄCZNIE Z PROJEKTAMI BRANŻOWYMI
- LINIE WYMIAROWE PRZEDSTAWIAJĄ WYMIARY BEZ GRUBOŚCI WYKOŃCZENIOWYCH
- NIE SKALOWAĆ RYSUNKÓW
- ZNACZNIKI STOLARKI OKNOWEJ PRZEDSTAWIAJĄ WYMIAR W ŚWIETLE PROJEKCJA
- ZNACZNIKI STOLARKI OKIENNEJ PRZEDSTAWIAJĄ ZEWNĘTRZNY WYMIAR OŚCIEŻNICY (ZESTAWU)
- WSZYSTKIE ELEMENTY MOBILIARNE OZNACZONE NA RZUTACH I PRZEKRÓJACH OPISANO W OPISIE TECHNICZNYM
- WSZYSTKIE WYMIARY NALEŻY SPRAWDZIĆ NA BUDOWIE
- NALEŻY PRZESTRZEGAĆ PRZEPISÓW BHP OBOWIĄZUJĄCYCH PRZY WYKONYWANIU
- RYSUNKI NALEŻY ROZPATRYWAĆ ŁĄCZNIE Z OPISEM TECHNICZNYM I TRAKTOWAĆ TE OPRACOWANIA JAKO WZAJEMNIE UZUPEŁNIAJĄCE SIĘ

INWESTOR
GMINA MIASTO RZESZÓW
35-064 RZESZÓW, RYNEK 1

JEDNOSTKA PROJEKTOWA
PRACOWNIA PROJEKTOWA FILIPEK
31-423 KRAKÓW, UL. UŚPIKOWSKIEGO 3/13
www.pracowniafilipek.pl

OBIEKT
KATEGORIA **XVI** BUDYNKI BIUROWE I KONFERENCYJNE

LOKALIZACJA
35-105 RZESZÓW, UL. PRZEMYSŁOWA 13
IDENTYFIKATOR DZIAŁKI : 186301_1.0212.**2121**

ZADANIE
PRZEBUDOWA, ROZBUDOWA, DOSTOSOWANIE DO POTRZEB OSÓB Z NIEPEŁNOSPRAWNOŚCIAMI BUDYNKU ADMINISTRACYJNO-BIUROWEGO

TEMAT PROJEKTU
PROJEKT WYKONAWCZY

BRANŻA
ARCHITEKTURA

AUTORZY PROJEKTU		*PODPIS*
FILIPEK PAWEŁ - architekt	*MPDIA/092/2021*	
WÓJTOWICZ MACIEJ - architekt	*MPDIA/052/2015*	
ZIELIŃSKI RAFAŁ - architekt	*MPDIA/131/2011*	
SPRAWDZAJĄCY		
KROK MARIUSZ - architekt	*MPDIA/086/2021*	

TEMAT RYSUNKU
RZUT 1 PIĘTRA POZ. +3,10
WIDOK SUFITU

DATA	*SKALA*	*NR RYSUNKU*
09.2023	1:50	A.22