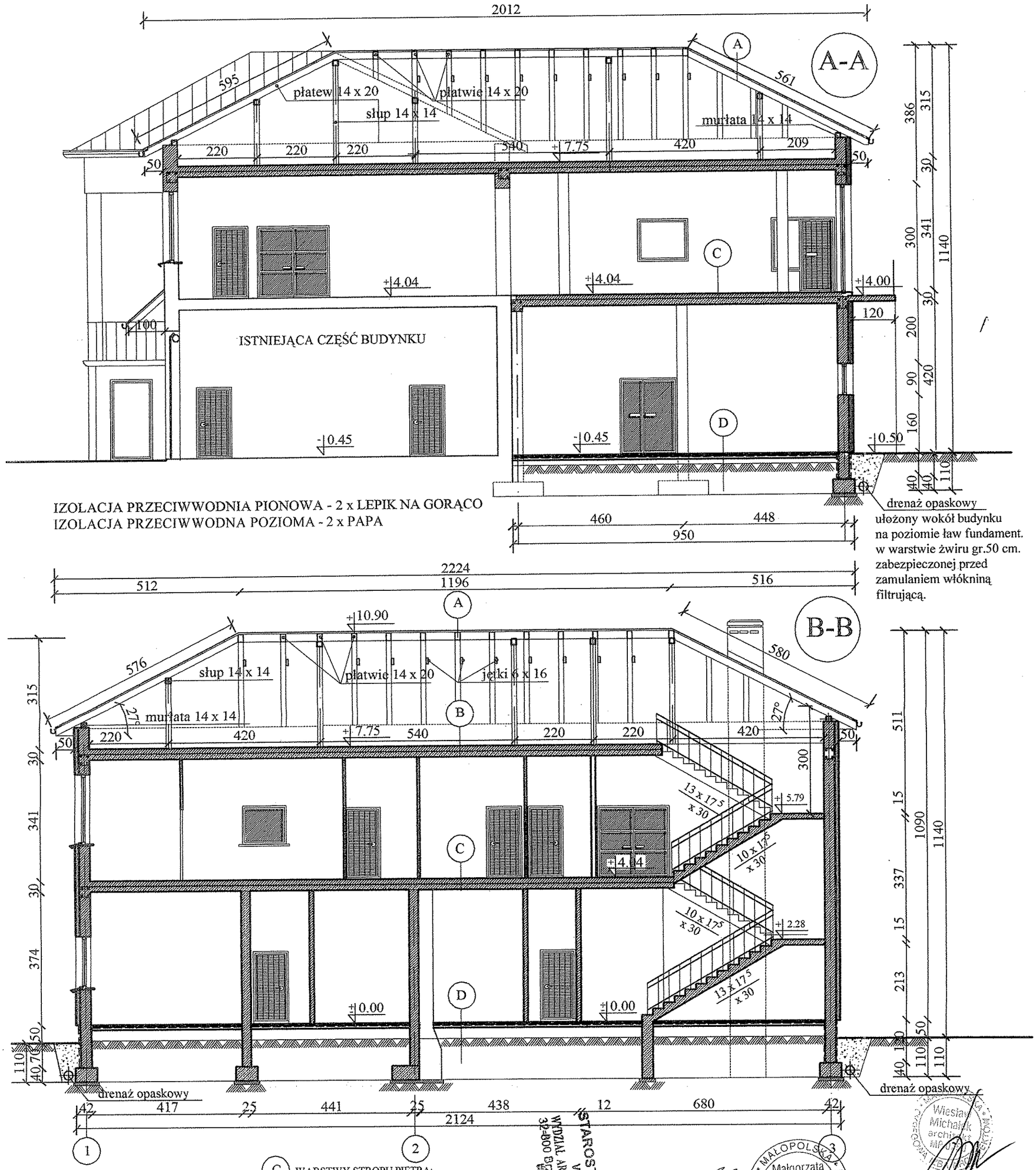

(A) WARSTWY DACHU:
BLACHA OCYNK. TRAPEZOWA
ŁATY DREWNIANE 4x6 CM.
FOLIA WIATROCHRONNA
PAROPRZEPUSZCZALNA
KONTRŁATY 3x5 CM.
KROKWIE 14x20 CM.

(B) WARSTWY STROPU PODDASZA:
WYLEWKA CEMENT. GR. 5 CM.
SIATKA ZBROJENIOWA
STYROPIAN GR. 10 CM.
PAPA ASFALTOWA
PŁYTA ŻELBETOWA GR.15 CM.
TYNKA CEMENT.-WAPIENNY

(C) WARSTWY STROPU PIĘTRA:
PARKIET GR. 2 CM.
WYLEWKA CEMENT. GR 5 CM.
SIATKA ZBROJENIOWA
ø 3 OCYNKOWANA 10x10 CM.
STYROPIAN PSE-FS-20 GR. 5 CM.
2x PAPA ASFALTOWA NA LEPIKU
PŁYTA STROPOWA GR.15 CM.
BETON B-25
TYNK CEMENT.- WAPIENNY
PŁYTA ŻELBETOWA

(D) WARSTWY PODŁOGI NA GRUNCIE:
WYLEWKA CEMENT. GR.5 CM.
IZOLACJA 2x PAPA NA LEPIKU
BETON GR. 5 CM.
SIATKA ZBROJENIOWA o 3 Z
STYROPIAN GR. 10 CM.
BETON GR. 10 CM. B-15
PODSYPKA ŻWIROWO-PIASKOWA GR.15 CM.

STAROSTWO POWIATOWE W BRZESKU
WYDZIAŁ ARCHITEKTURY I BUDOWNICTWA
32-800 Brzesko, ul. Głowackiego 51

MAŁOPOLSKA OKRĘGOWA IZBA ARCHITEKTÓW
Małgorzata Bugajska-Pala
architekt
MP-0104

Wiesław Michałek
architekt
MP-0104

ARCHITEKTURA

ARCHITEK URBANISTA MAŁGORZATA BUGAJSKA - PALA
32 - 800 Brzesko , ul. Powstańców Warszawy 20 , tel. 600 272 630

Inwestycja: ROZBUDOWA, PRZEBUDOWA I MODERNIZACJA REMIZY O.S.P. W PRZYBOWIE NA POTRZEBY CENTRUM KULTURALNEGO WSI.	
Lokalizacja : Przyborów, dz.nr 1312/1,1313/3,1313/4	
Inwestor : GMINA BORZĘCIN	Data: 04.08R
Adres : BORZĘCIN	Skala 1: 100
PRZEKROJE AA i BB rys.nr A 6	