MAPA DO CELÓW PROJEKTOWYCH
Mirostowice Dolne dz. 168, 284, 170/2

Oznaczenie kancelaryjne zgłoszenia pracy geodezyjnej		GK.6640.797.2023
Województwo		lubuskie
Powiat		żarski
Nazwa miejscowości		Mirostowice Dolne
Jednostka ewidencyjna	identyfikator	081110_2
	nazwa	Żary-gmina
Obręb ewidencyjny	identyfikator	0015
	nazwa	Mirostowice Dolne
Skala mapy		1:500
Nazwa układu współrzędnych	Prostokątnych płaskich	2000/15
	Układ wysokościowy	Kronsztad
Oznaczenie granic obszaru, który był przedmiotem aktualizacji		----------
Informacja o służebnościach gruntowych mających wpływ na zagospodarowanie gruntów, zlokalizowanych w granicach projektowanej inwestycji		nie badano
Data opracowania mapy		22.05.2023

Mapę niniejszą sporządzono na podstawie istniejącej mapy sytuacyjno-wysokościowej (arkusze mapy podano poniżej) oraz mapy porównania z terenem wykonanej w miesiącu maj 2023 roku przez firmę ABACUS.s.c. z Zielonej Góry.
Granice działek ewidencyjnych wniesiono na podstawie danych z ewidencji gruntów (mapa ewidencyjna w wersji cyfrowej), dane nie spełniają pod względem dokładnościowym kryteria obowiązujących standardów technicznych.
Punkty osnowy geodezyjnej zaznaczone na mapie podlegają ochronie.
W przypadku zniszczenia zostaną wznowione na koszt wykonawcy robót ZUD - uzgodniono
Wykonał: 22.05.2023 r.

inż. JACEK GAZIŃSKI
GEODETA UPRAWNIONY
Uprawnienia zawodowe nr 18016
65-525 Zielona Góra, ul. Zachodnia 23/10
tel. 661-982-232

ABACUS
USŁUGI GEODEZYJNO - KARTOGRAFICZNE s.c.
Jacek Gaziński, Denis Ignaszewski
65-364 Zielona Góra, ul. Kożuchowska 20a
tel. 664-982-232, 605-251-978
NIP 9730905818, Reg. 080196067

Oświadczam, że opracowanie techniczne zawierający rezultaty prac geodezyjnych w wyniku, których powstał niniejszy dokument, uzyskał pozytywny wynik weryfikacji. Jestem świadom odpowiedzialności karnej za złożenie fałszywego oświadczenia	
Organ prowadzący państwowy zasób geodezyjny i kartograficzny	STAROSTA ŻARSKI
Numer protokołu zawierającego wynik pozytywnej weryfikacji	GK.6640.797.2023
Data sporządzenia protokołu	05 06 2023
Imię, nazwisko i podpis osoby składającej oświadczenie	inż. JACEK GAZIŃSKI GEODETA UPRAWNIONY Uprawnienia zawodowe nr 18016 65-525 Zielona Góra, ul. Zachodnia 23/10 tel. 661-982-232

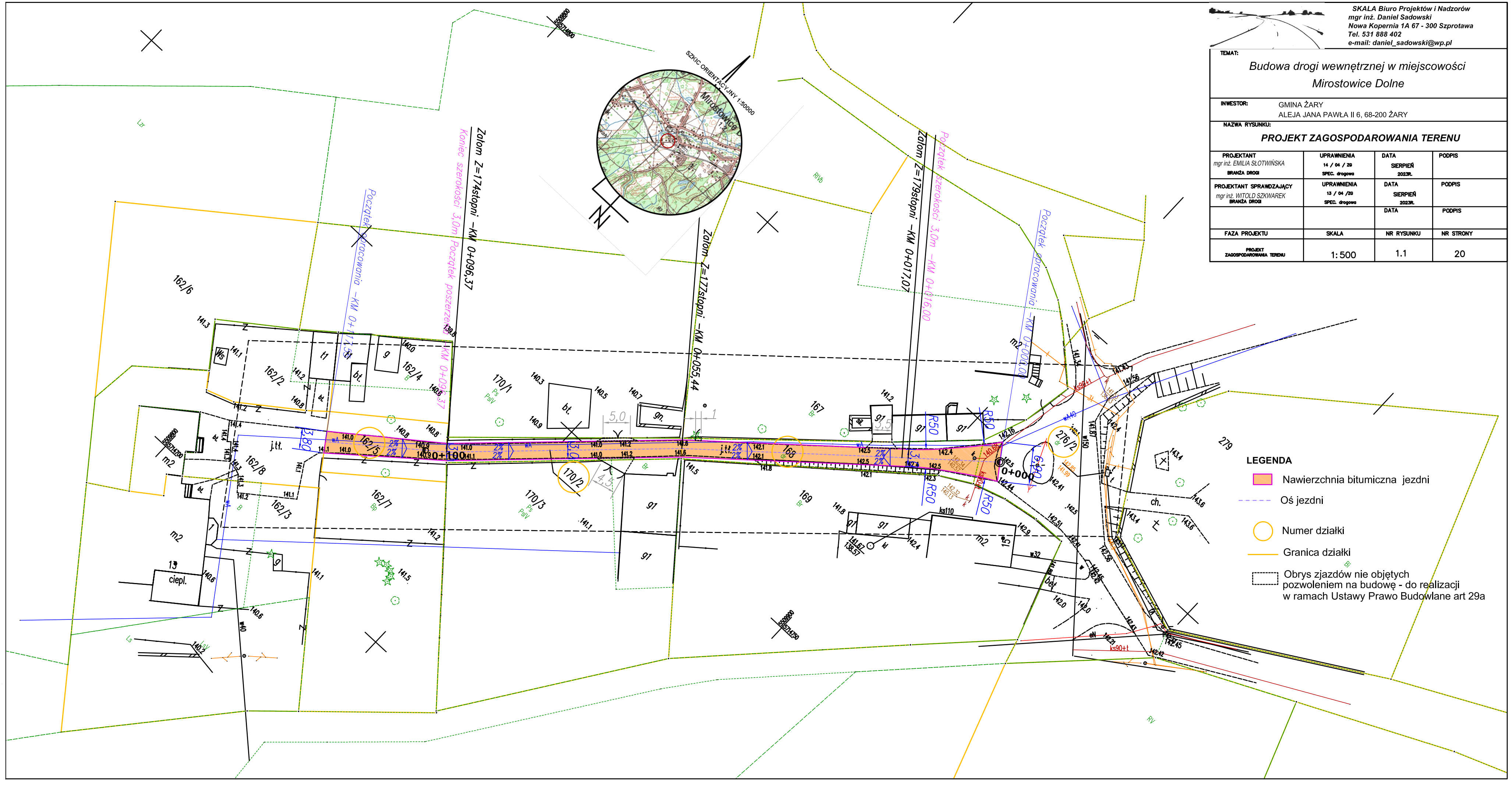

SKALA Biuro Projektów i Nadzorów
mgr inż. Daniel Sadowski
Nowa Kopernia 1A 67 - 300 Szprotawa
Tel. 531 888 402
e-mail: daniel_sadowski@wp.pl

TEMAT:
Budowa drogi wewnętrznej w miejscowości Mirostowice Dolne

INWESTOR: GMINA ŻARY
ALEJA JANA PAWŁA II 6, 68-200 ŻARY

NAZWA RYSUNKU:
PROJEKT ZAGOSPODAROWANIA TERENU

PROJEKTANT	UPRAWNIENIA	DATA	PODPIS
mgr inż. EMILIA SŁOTWIŃSKA BRANŻA DROGI	14 / 04 / 20 SPEC. drogowa	SIERPIEŃ 2023R.	
PROJEKTANT SPRAWDZAJĄCY	UPRAWNIENIA	DATA	PODPIS
mgr inż. WITOLD SZKWAREK BRANŻA DROGI	13 / 04 /20 SPEC. drogowa	SIERPIEŃ 2023R.	
		DATA	PODPIS
FAZA PROJEKTU	SKALA	NR RYSUNKU	NR STRONY
PROJEKT ZAGOSPODAROWANIA TERENU	1: 500	1.1	20