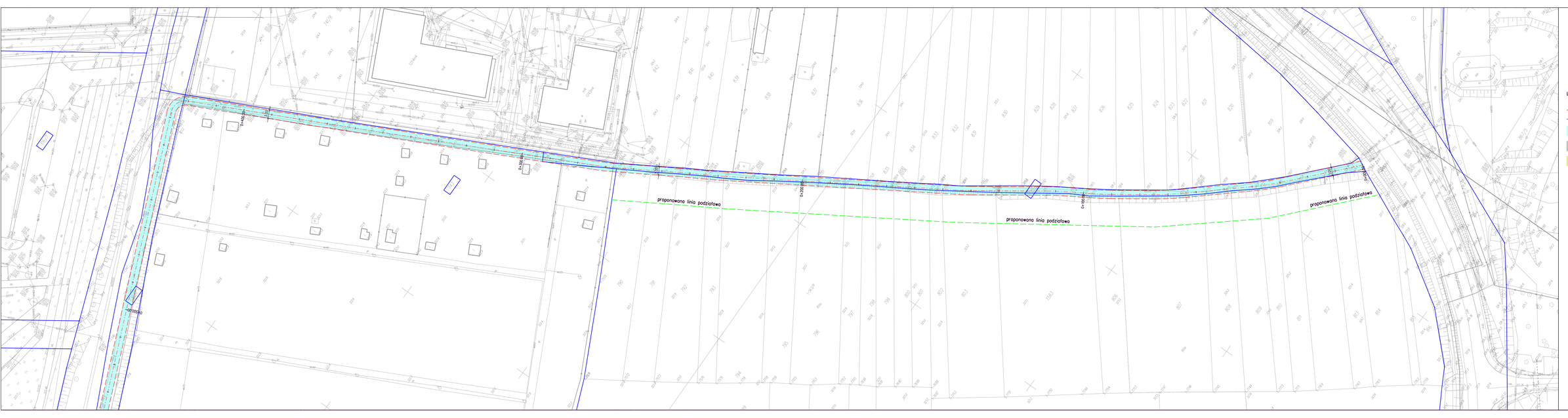

LEGENDA:

- projektowana oś ścieżki pieszo-rowerowej
- projektowane obrzeże betonowe
- granice działek
- projektowana trasa pieszo – rowerowa o nawierzchni z betonu asfaltowego
- istniejąca droga o nawierzchni z betonu asfaltowego
- istniejąca trasa pieszo – rowerowa o nawierzchni z kostki betonowej

bid SANOK
Biuro Inżynierii Drogowej w Sanoku
38-500 Sanok, ul. Sienkiewicza 1/308, tel./fax (013) 46 38 541

Inwestor:
Gmina Lesko
ul. Parkowa 1, 38-600 Lesko

Nazwa obiektu:
Budowa trasy pieszo – rowerowej na terenie gminy Lesko

Projektant: inż. Bartłomiej Ziemiański
nr upr.: PDK/PKD/2400/21

Sprawdzający: mgr inż. Piotr Tarapacki
nr upr.: K-44/01

Podpis

Podpis

Skala: 1:500

Data: 04.2024

Numer rysunku: 1/1

Nazwa rysunku: PLAN SYTUACYJNY