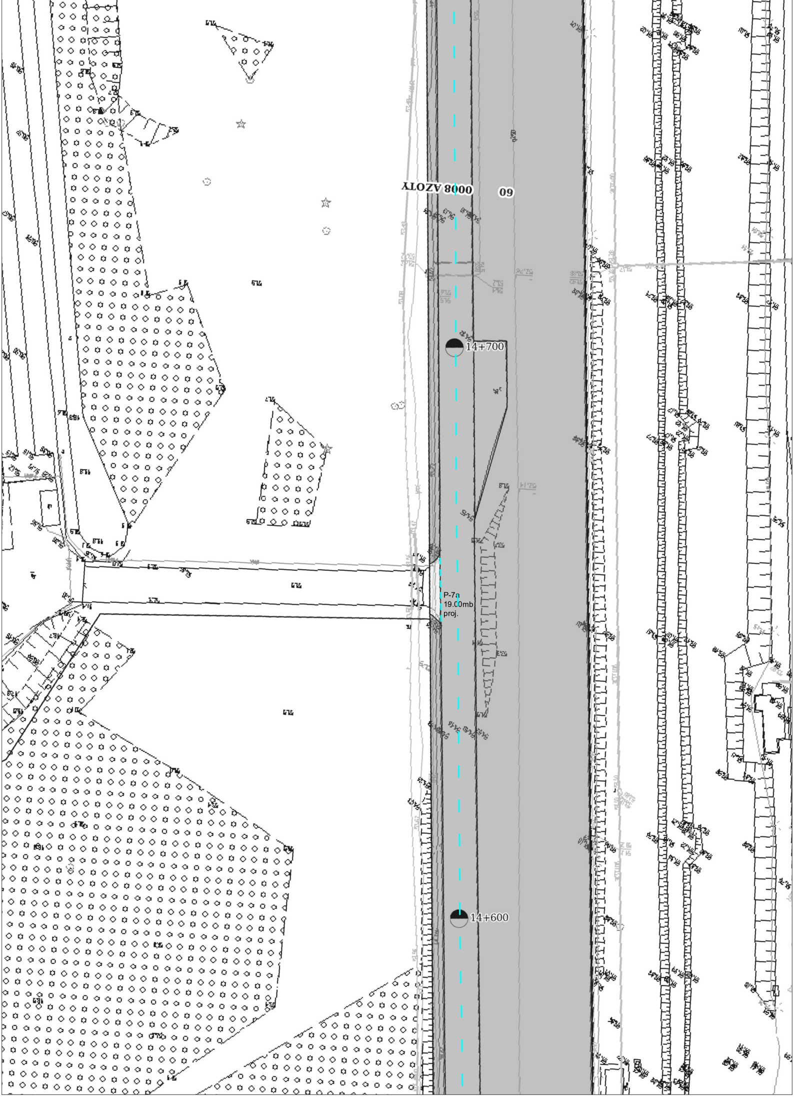
0008 AZOTY
60
14+700
P-7a
19.00mb
proj.
14+600

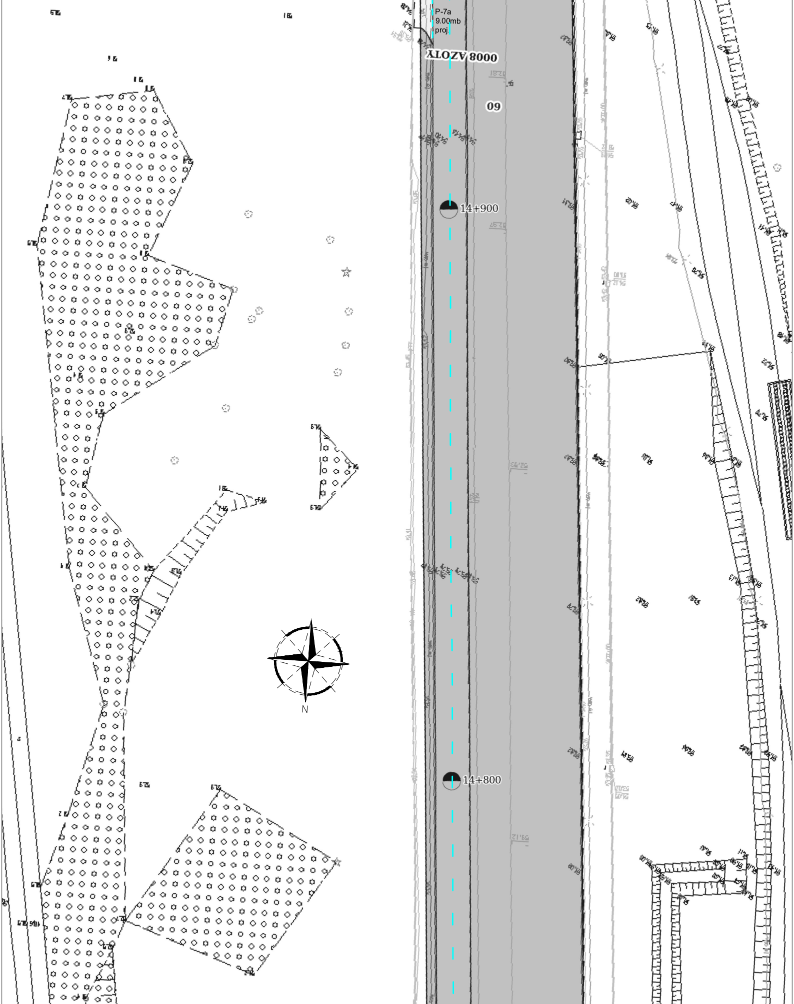
P-7a
9.00mb
proj.
0008 AZOTY
60
14+900
14+800
N

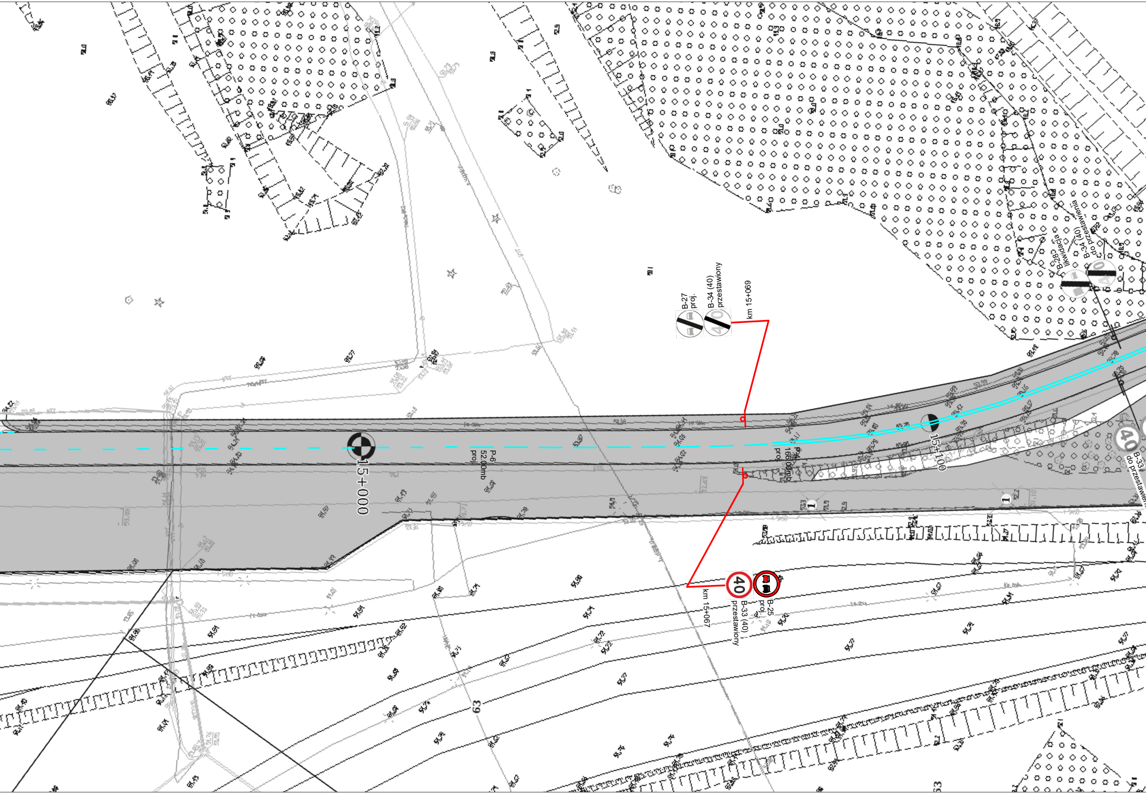
B-27
proj.
B-34 (40)
przestawiony
km 15+069
B-28
likwidacja
B-34 (40)
do przestawienia
15+000
P-6
52.00mb
proj.
P-4
166.00mb
proj.
15+100
40
B-33
do przestawieni
1
1
40
B-33 (40)
przestawiony
km 15+067
B-25
proj.
63
63

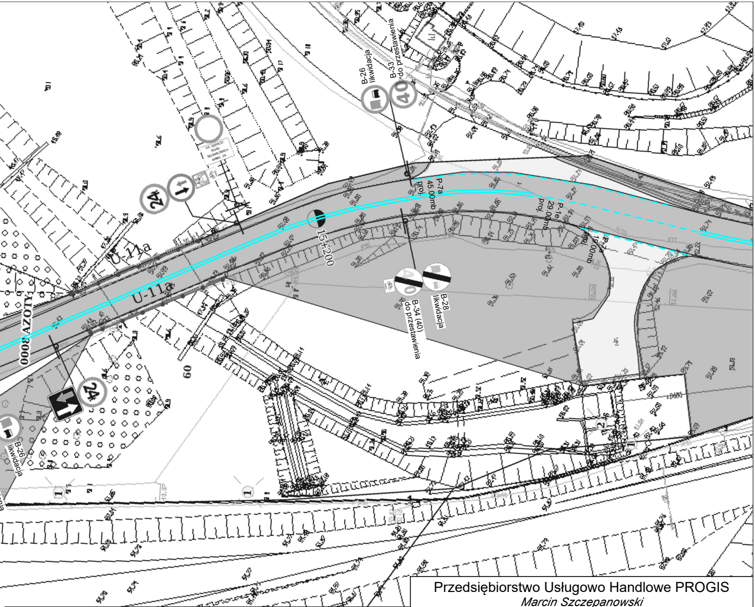
B-26
likwidacja
B-33
do przestawienia
40
24
P-7a
45.00mb
proj.
P-1e
29.00mb
proj.
P-7a
19.00mb
proj.
15+200
B-34 (40)
do przestawienia
B-28
likwidacja
U-11a
U-11a
0008 AZOTY
60
24
B-26
likwidacja

Legenda:

- - - - – projektowane oznakowanie poziome

P-7a
19.00mb
proj.

Przedsiębiorstwo Usługowo Handlowe PROGIS
Marcin Szczepanowski
Pogodna 1/82, 87-800 Włocławek
NIP: 846-161-69-15 *p.u.h.progis@wp.pl* *tel. 665 052 927*

Format:	Remont ulicy Krzywa Góra na odcinku o długości 2062,00 mb, od km 14+354 do km 16+416.			Faza
Inwestor:	Miejski Zarząd Infrastruktury Drogowej i Transportu ul. Zielna 13/21, 87-800 Włocławek			
Skala:	Temat rysunku: Projektowane oznakowanie pionowe i poziome.			Nr rys. 3
1:500	Imię i nazwisko	Nr Upr.	Podpis	Data
Opracował projekt:	mgr inż. Marcin Szczepanowski			20.01.2023
				20.01.2023

Opracowanie chronione Ustawą o prawach autorskich i prawach pokrewnych (Dz.U.1994 nr 24 poz 83 z dnia 4 lutego 1994r.)