Poświadcza się zgodność niniejszej kopii z treścią materiału państwowego zasobu geodezyjnego i kartograficznego.

Organ prowadzący państwowy zasób geodezyjny i kartograficzny.	STAROSTA KLUCZBORSKI
Nazwa materiału zasobu.	MAPA ZASADNICZA
Identyfikator ewidencyjny materiału zasobu.	P.1604.
Data wykonania kopii.	12. 10. 2023
Imię, nazwisko i podpis osoby reprezentującej organ	Z up. STAROSTY

Mapa zasadnicza NIEAKTUALIZOWANA

Skala 1:500

Województwo / Powiat: opolskie / kluczborski
Jednostka ewidencyjna: Lasowice Wielkie
Obręb ewidencyjny: JASIENIE AR_1 dz 315/88 , dz 981/88
Godło mapy zasadniczej: 6.144.22.20.1.4
Układ współrzędnych/wysokości: 2000 strefa 6 / PL-EVRF2007-NH
Id zamówienia: GG-PODGiK.6642.1.820.2023

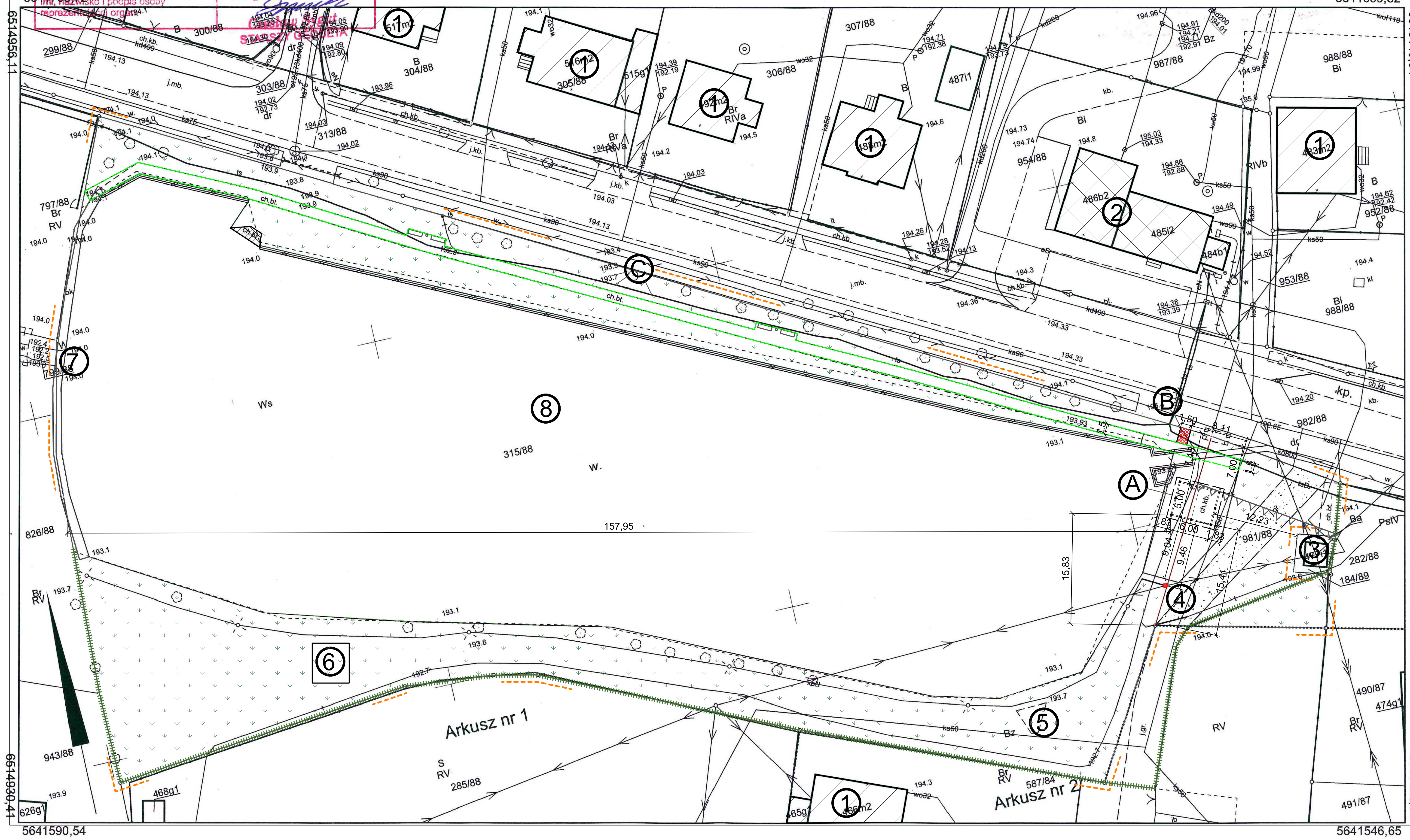

SZKIC ZAGOSPODAROWANIA TERENU

SKALA 1:500

ZESTAWIENIE POWIERZCHNI DZ. 315/88, 981/88	
POWIERZCHNIA DZIAŁKI 315/88	10227,00m²
POWIERZCHNIA UTWARDZONA Z KOSTKI BRUKOWEJ	341,44 m² + 3,32 m²=344,76 m²
POWIERZCHNIA BIOLOGICZNIE CZYNNA	9882,24 m² = 96,63%
POWIERZCHNIA DZIAŁKI 981/88	497,00m²
POWIERZCHNIA UTWARDZONA Z KOSTKI BRUKOWEJ	106,32 m²
NAWIERZCHNIA UTWARDZONA -JEZDNIA GRUNTOWA	122,49m²
POWIERZCHNIA BIOLOGICZNIE CZYNNA	268,19 m² = 53,96% <min.80% bez zmian

LEGENDA:

OBIEKTY ISTNIEJĄCE

1 BUDYNKI MIESZKALNE
2 REMIZA OCHOTNICZEJ STRAŻY POŻARNEJ
3 STACJA TRANSFORMATOROWA
4 SŁUP ŚN 15 kW
5 SIŁOWNIA NAPOWIETRZNA
6 WIATA REKREACYJNA
7 POMOST
8 STAW

OGRODZENIE IST.
NAWIERZCHNIA KOSTKA BETONOWA - IST.
NAWIERZCHNIA UTWARDZONA - JEZDNIA GRUNTOWA
NAWIERZCHNIA BIOLOGICZNIE CZYNNA
DRZEWA ISTNIEJĄCE
GRANICA DZIAŁKI
315/88 981/88 NUMER DZIAŁKI
NIEPRZEKRACZALNA LINIA ZABUDOWY

A PROJEKTOWANA WIATA REKREACYJNA
B PROJEKTOWANA KOSTKA BETONOWA
C UTWARDZENIE TERENU-REMONT KOSTKI BETONOWEJ

JEDNOSTKA PROJEKTOWA	**mgr inż. arch. ANNA KATARZYNA SIERAKOWSKA** **46-203 Kluczbork ul. Sapiehy 17 tel. +48 692 438 722**			
INWESTOR	GMINA LASOWICE WIELKIE Lasowice Wielkie 99A, 46-282 Lasowice Wielkie			
LOKALIZACJA	46-280 Jasienie, Gmina Lasowice Wielkie Działka budowlana nr 315/88; 981/88 ark. m. 1 Jednostka ewidencyjna Lasowice Wielkie, obręb ewidencyjny Jasienie Kategoria obiektu budowlanego VIII			
TEMAT PROJEKTU:	**ZGŁOSZENIE ROBÓT BUDOWLANYCH Budowa wiaty rekreacyjno - wypoczynkowej, Remont i utwardzenie terenu z kostki betonowej - ścieżka piesza. JASIENIE DZ.BUD. 315/88; 981/88 ark. m. 1**			
TEMAT RYSUNKU:	SZKIC ZAGOSPODAROWANIA TERENU			
PROJEKTANT:	mgr inż. arch. Anna Sierakowska Specjalność: do projektowania bez ograniczeń w specjalności architektonicznej	NR UPRAWNIEŃ: 06/OPOKK/2019	DATA: 11.2023r.	PODPIS:
BRANŻA:	Architektura		skala: 1:500	rysunek nr: PZ-1A
STADIUM DOKUMENTACJI:	ZGŁOSZENIE ROBÓT BUDOWLANYCH			