RZUT PAWILONU - POZIOM WEJŚCIA DO TUNELU -3,56m
PROJEKTOWANY ODCINEK TUNELU - POŁĄCZENIE Z CZĘŚCIĄ ISTNIEJĄCĄ
skala 1:50

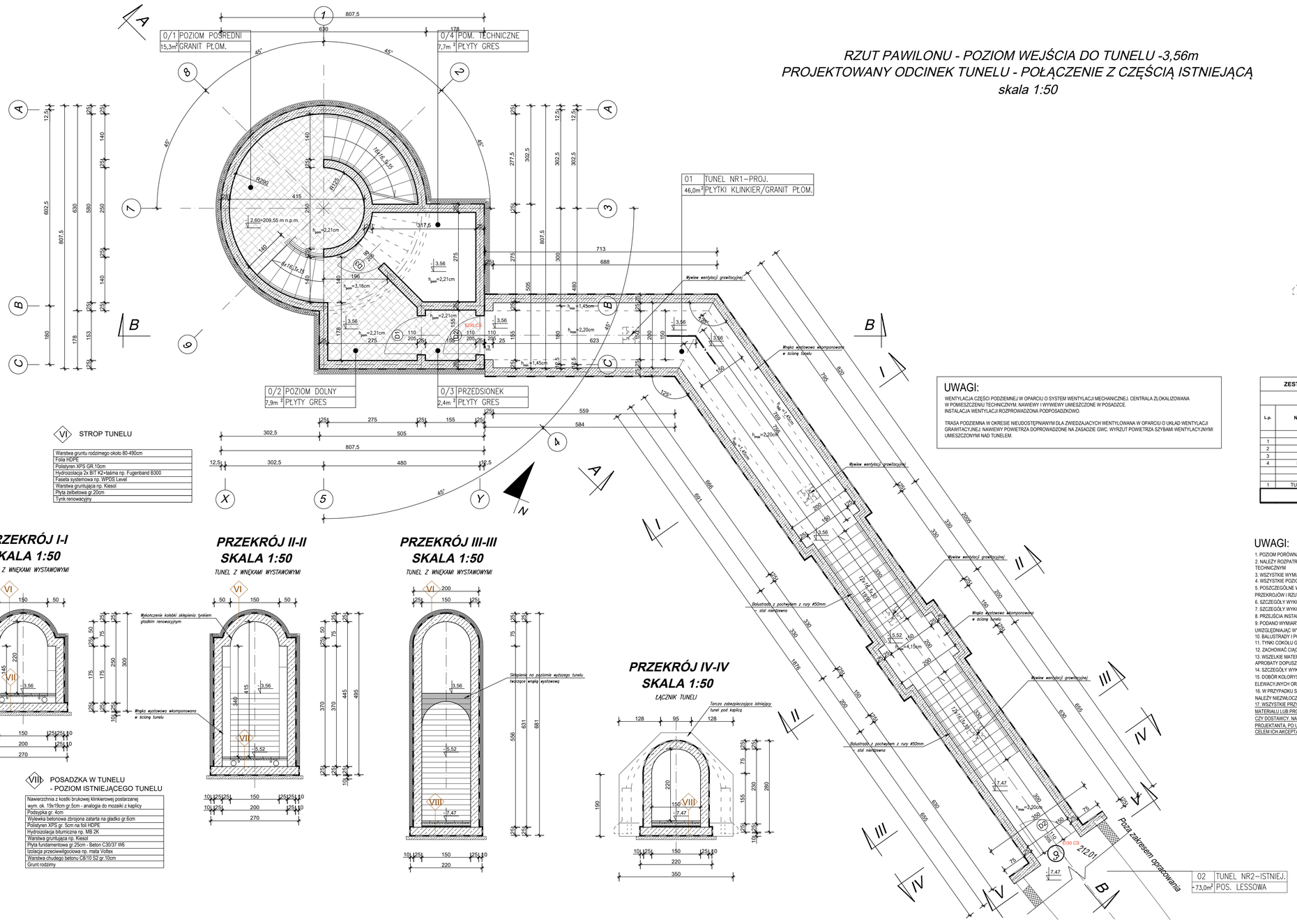

PRZEKRÓJ V-V
SKALA 1:50

TUNEL ISTNIEJĄCY

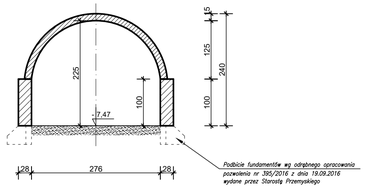

PRZEKRÓJ I-I
SKALA 1:50

TUNEL Z WNĘKAMI WYSTAWOWYMI

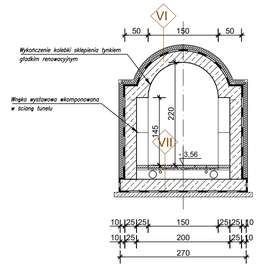

PRZEKRÓJ II-II
SKALA 1:50

TUNEL Z WNĘKAMI WYSTAWOWYMI

PRZEKRÓJ III-III
SKALA 1:50

TUNEL Z WNĘKAMI WYSTAWOWYMI

PRZEKRÓJ IV-IV
SKALA 1:50

ŁĄCZNIK TUNELI

VII POSADZKA W TUNELU

Nawierzchnia z kostki brukowej klinkierowej postarzanej wym. ok. 19x19cm gr.5cm - analogia do mozaiki z kaplicy
Podsypka gr. 4cm
Warstwa dociskowa gr. 20cm
Hydroizolacja bitumiczna np. MB 2K
Warstwa gruntująca np. Kiesol
Płyta fundamentowa gr.25cm - Beton C30/37 W6
Izolacja przeciwwilgociowa np. mata Voltex
Warstwa chudego betonu C8/10 S2 gr.10cm
Grunt rodzimy

VIII POSADZKA W TUNELU - POZIOM ISTNIEJĄCEGO TUNELU

Nawierzchnia z kostki brukowej klinkierowej postarzanej wym. ok. 19x19cm gr.5cm - analogia do mozaiki z kaplicy
Podsypka gr. 4cm
Wylewka betonowa zbrojona zatarta na gładko gr.6cm
Polistyren XPS gr. 5cm na folii HDPE
Hydroizolacja bitumiczna np. MB 2K
Warstwa gruntująca np. Kiesol
Płyta fundamentowa gr.25cm - Beton C30/37 W6
Izolacja przeciwwilgociowa np. mata Voltex
Warstwa chudego betonu C8/10 S2 gr.10cm
Grunt rodzimy

UWAGI:

WENTYLACJA CZĘŚCI PODZIEMNEJ W OPARCIU O SYSTEM WENTYLACJI MECHANICZNEJ. CENTRALA ZLOKALIZOWANA W POMIESZCZENIU TECHNICZNYM. NAWIEWY I WYWIEWY UMIESZCZONE W POSADZCE.
INSTALACJA WENTYLACJI ROZPROWADZONA PODPOSADZKOWO.

TRASA PODZIEMNA W OKRESIE NIEUDOSTĘPNIANYM DLA ZWIEDZAJĄCYCH WENTYLOWANA W OPARCIU O UKŁAD WENTYLACJI GRAWITACYJNEJ NAWIEWY POWIETRZA DOPROWADZONE NA ZASADZIE GWC. WYRZUT POWIETRZA SZYBAMI WENTYLACYJNYMI UMIESZCZONYMI NAD TUNELEM.

ZESTAWIENIE POWIERZCHNI - STAN PROJEKTOWANY

POZIOM PODZIEMI

L.p.	NAZWA POMIESZCZENIA	RODZAJ POSADZKI	POWIERZCHNIA [m2]
	PODZIEMIA PAWILONU		
1	Poziom pośrednii	płyty granit. płom.	15.3
2	Poziom dolny	płyty granit. płom.	7.9
3	Przedsionek	płyty granit. płom.	2.4
4	Pomieszczenie techniczne	płytki gres	7.7
		RAZEM	33.3
	TRASA PODZIEMNA		
1	TUNEL NR1-PROJEKTOWANY	płytki klinkier/granit	46.0
		ŁĄCZNIE:	79.3

UWAGI:

1. POZIOM PORÓWNAWCZY ±0,00 = 212,19 m n.p.m. POZIOMY BEZWZGLĘDNIE ZWERYFIKOWAĆ W NATURZE.
2. NALEŻY ROZPATRYWAĆ ŁĄCZNIE Z RYS.DETALI, CZĘŚCIĄ KONSTRUKCYJNĄ, PROJEKTAMI BRANŻOWYMI ORAZ OPISEM TECHNICZNYM
3. WSZYSTKIE WYMIARY I RZĘDNE NALEŻY ZWERYFIKOWAĆ NA BUDOWIE.
4. WSZYSTKIE POZIOMY PODANO W METRACH, WYMIARY ORAZ WYMIARY OBRZWI I OKIEN W CENTYMETRACH.
5. POSZCZEGÓLNE WARSTWY PRZEGRÓD POZIOMYCH I PIONOWYCH WEDLUG TABEL ZESTAWIENIA PRZEGRÓD NA ARKUSZACH PRZEKROJÓW I RZUTÓW OBIEKTU.
6. SZCZEGÓŁY WYKONANIA ELEMENTÓW KONSTRUKCYJNYCH WG PROJEKTU BRANŻOWEGO.
7. SZCZEGÓŁY WYKONANIA INSTALACJI WEDLUG PROJEKTÓW BRANŻY SANITARNEJ I ELEKTRYCZNEJ.
8. PRZEJŚCIA INSTALACYJNE PRZEZ STROPY I ŚCIANY WEDLUG PROJEKTÓW BRANŻOWYCH.
9. PODANO WYMIARY OTWORÓW Z UWZGLĘDNIENIEM TOLERANCJI MONTAŻOWEJ. NALEŻY ZWERYFIKOWAĆ WYMIAR OTWORÓW UWZGLĘDNIAJĄC WYTYCZNE KONKRETNYCH PRODUCENTÓW.
10. BALUSTRADY I POCHWYTY WEWNĘTRZNE ZE STALI NIERDZEWNEJ, SATYNOWEJ.
11. TYNKI COKOLU GŁADKIE, MALOWANE WG PLANSZY KOLORYSTYKI.
12. ZACHOWAĆ CIĄGŁOŚĆ IZOLACJI PRZECIWWILGOCIOWEJ W OBIEKTACH.
13. WSZELKIE MATERIAŁY BUDOWLANE WYKORZYSTANE PODCZAS ROBÓT BUDOWLANYCH MUSZĄ POSIADAĆ WYMAGANE ATESTY I APROBATY DOPUSZCZAJĄCE DO STOSOWANIA NA TERENIE RP.
14. SZCZEGÓŁY WYKOŃCZENIA POSADZEK, ŚCIAN I SUFITÓW ZGODNIE Z OPISEM TECHNICZNYM.
15. DOBÓR KOLORYSTYKI, (JEŚLI NIE OKREŚLONO) NA ETAPIE NADZORU AUTORSKIEGO. KOLORYSTYKA WSZYSTKICH ELEMENTÓW ELEWACYJNYCH ORAZ WYKOŃCZENIA WNĘTRZ PODLEGA AKCEPTACJI INWESTORA, PROJEKTANTA ORAZ WUOZ W PRZEMYŚLU.
16. W PRZYPADKU STWIERDZENIA PODCZAS REALIZACJI ROBÓT BUDOWLANYCH KOLIZJI LUB NIEZGODNOŚCI Z PROJEKTEM - NALEŻY NIEZWŁOCZNIE POWIADOMIĆ PROJEKTANTA W CELU WERYFIKACJI PRZYJĘTEGO ROZWIĄZANIA.
17. WSZYSTKIE PRZYWOŁANE W PROJEKCIE MATERIAŁY I URZĄDZENIA WSKAZUJĄCE NA ZASTOSOWANIE KONKRETNEGO TYPU MATERIAŁU LUB PRODUKTU, SŁUŻĄ OKREŚLENIU MINIMALNYCH PARAMETRÓW, A NIE WSKAZANIU KONKRETNEGO PRODUCENTA CZY DOSTAWCY. NALEŻY ZASTOSOWAĆ ROZWIĄZANIA RÓWNOWAŻNE SPEŁNIAJĄCE WYMAGANIA OKREŚLONE PRZEZ PROJEKTANTA, PO UPRZEDNIM PRZEDSTAWIENIU INFORMACJI DOTYCZĄCYCH MATERIAŁÓW ZAMIENNYCH (RÓWNOWAŻNYCH) CELEM ICH AKCEPTACJI PRZEZ INWESTORA, INSPEKTORA NADZORU ORAZ AUTORA DOKUMENTACJI.

SOLESTA SOLESTA-PRO 37-700 Przemyśl, ul. Lelewela 8/11			
TYTUŁ: Budowa dwóch wyjść z trasy podziemnej pod kapliczą na terenie dz. ewid. nr 906/1 obr. Bolestraszyce, stanowiącej nieruchomość gruntową w obszarze ogrodu botanicznego w m. Bolestraszyce			TYTUŁ SZCZ.: RZUT PAWILONU - POZ. WEJŚCIA DO TUNELU -3,56m
ADRES: Bolestraszyce, gm. Żurawica działka nr 906/1, obr. 0002 Bolestraszyce, jedn. ewid. 181320_2 Żurawica			RYSUNEK ZMIENIONY
OBIEKT: Pawilon parkowy - wyjście z trasy podziemnej			
INWESTOR: ARBORETUM I ZAKŁAD FIZJOGRAFII W BOLESTRASZYCACH 37-722 Wyszatyce, Bolestraszyce 130		PAB	ARCHITEKTURA
1:50 SKALA	projektował / data: mgr inż. A. Szychulski	uprawnienia nr decyz. PDK/0140/POOK/04	A4
	sprawdził / data: mgr inż. A. Szychulska	uprawnienia nr decyz. PDK/0080/POOK/05	
	przyjął do realizacji / data: mgr inż. arch. J.Jarosz	uprawnienia nr decyz. UAN/9/7342/17/95	
06.2023r. DATA	sprawdził / data: mgr inż. arch. P. Wujec	uprawnienia nr decyz. 4/PDK/0/2015	Nr rys.

Zabrania się kopiów przez spółkę z ograniczoną odpowiedzialnością "SOLESTA-PRO" w Przemyślu.