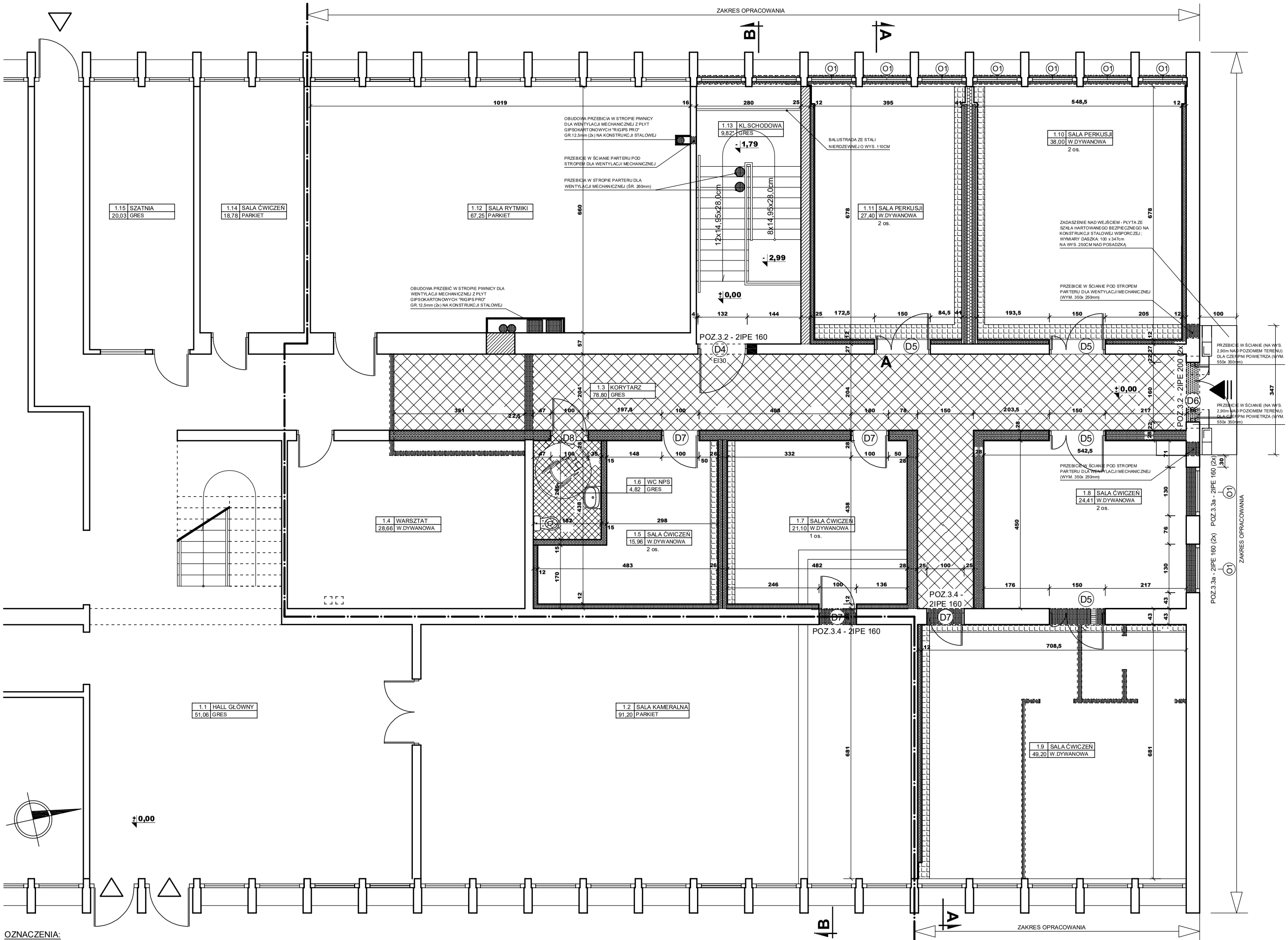

OZNACZENIA:

- ZAKRES OPRACOWANIA
- WEJŚCIE PROJEKTOWANE
- WEJŚCIE ISTNIEJĄCE
- ŚCIANY ISTNIEJĄCE Z CEGŁY CERAMICZNEJ PEŁNEJ
- ŚCIANY PROJEKTOWANE I MIEJSCOWE ZAMUROWANIA Z CEGŁY CERAMICZNEJ KL.15 MPa NA ZAPRAWIE CEM.-WAP. KL.5 MPa
- FRAGMENTY ŚCIAN Z CEGŁY CERAMICZNEJ PEŁNEJ LUB Z GAZOBETONU DO WYBURZENIA
- ŚCIANA DZIAŁOWA (KINOWA) NA KONSTRUKCJI Z PROFILI CW 100 i UW 100 Z POSZYCIEM PŁYTĄ "RIGIPS PRO" GR.15mm ; GRUBOŚĆ = 410mm, WYPEŁNIENIE - PŁYTY Z WEŁNY MINERALNEJ SZKLANEJ "ISOVER AKU" oznaczenie katalogu RIGIPS: 3.40.13
- IZOLACJA AKUSYTCZNA ŚCIAN ISTNIEJĄCYCH - PŁYTY Z WEŁNY MINERALNEJ SZKLANEJ "ISOVER AKU" GR. 100mm NA KONSTRUKCJI Z PROFILI CW 100 ULTRASTIL Aku i UW 100 ULTRASTIL Z PODWÓJNYM POSZYCIEM PŁYTĄ "RIGIPS PRO Aku"
- ŚCIANA DZIAŁOWA (SYSTEM DŹWIĘKOIZOLACYJNY) NA PODWÓJNEJ KONSTRUKCJI Z PROFILI "RIGIPS" CW 100 ULTRASTIL Aku I UW 100 ULTRASTIL Z PODWÓJNYM POSZYCIEM PŁYTĄ "RIGIPS PRO Aku" ; GRUBOŚĆ = 260-280mm ; WYPEŁNIENIE - PŁYTY Z WEŁNY MINERALNEJ SZKLANEJ "ISOVER AKU" oznaczenie katalogu RIGIPS: 3.41.053 AKU
- DOCIEPLENIE ELEWACJI PÓŁNOCNEJ - STYROPIAN EPS 80 GR. 20CM
- OBUDOWA Z PŁYT GISPOKARTONOWYCH "RIGIPS PRO" GR. 15mm INSTALACJI WENTYLACJI MECHANICZNEJ (POD STROPEM)
- SUFIT PODWIESZANY - OBUDOWA INSTALACJI WENTYLACJI MECHANICZNEJ ; PŁYTY "RIGIPS PRO" GR. 12,5mm NA KONSTRUKCJI KRZYŻOWEJ 2-POZIOMOWEJ Z PROFILI CD60
- SUFIT PODWIESZANY DO POMIESZCZEŃ MOKRYCH - PŁYTY "RIGIPS GLASROC H OCEAN" GR. 12,5mm NA KONSTRUKCJI KRZYŻOWEJ 2-POZIOMOWEJ Z PROFILI CD60

PRACOWNIA ARCHITEKTONICZNA "STUDIO PL" PIOTR LEWIŃSKI
UL. SŁOWIAŃSKA 19/12 , 85-163 BYDGOSZCZ

obiekt:	**PRZEBUDOWA BUDYNKU SZKOŁY MUZYCZNEJ W INOWROCŁAWIU**	projektant: mgr inż. arch. PIOTR LEWIŃSKI uprawniony do projektowania w specjalności architektonicznej bez ograniczeń nr upr. ABIT-II-7131-56/2001	data, podpis: 24.06.2024 r	skala: 1:50
adres:	PAŃSTWOWA SZKOŁA MUZYCZNA I i II STOPNIA UL. KLIŃSKIEGO 16a , 88-100 INOWROCŁAW			
faza projektu:	**PROJ. ARCH.-BUDOWLANY - ZMIANA**	sprawdzający: mgr inż.arch. PIOTR NASIADEK uprawniony do projektowania w specjalności architektonicznej bez ograniczeń nr upr. ABIT-II-7131-56/2001	data, podpis: 24.06.2024 r	nr rys. A2z
tytuł rysunku:	**RZUT PARTERU**			