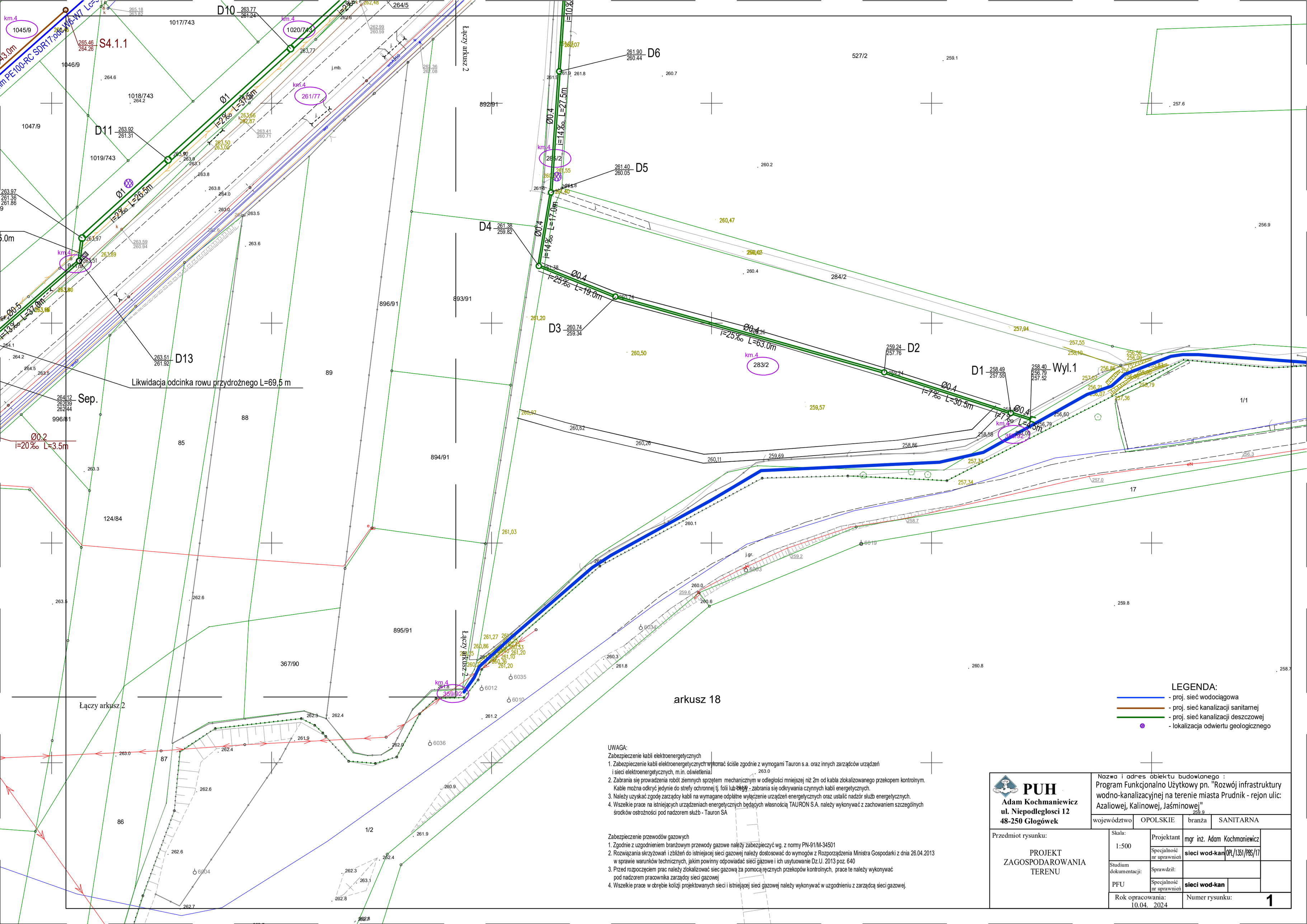

UWAGA:

Zabezpieczenie kabli elektroenergetycznych

1. Zabezpieczenie kabli elektroenergetycznych wykonać ściśle zgodnie z wymogami Tauron s.a. oraz innych zarządców urządzeń i sieci elektroenergetycznych, m.in. oświetlenia.
2. Zabrania się prowadzenia robót ziemnych sprzętem mechanicznym w odległości mniejszej niż 2m od kabla zlokalizowanego przekopem kontrolnym. Kable można odkryć jedynie do strefy ochronnej tj. folii lub cegły - zabrania się odkrywania czynnych kabli energetycznych.
3. Należy uzyskać zgodę zarządcy kabli na wymagane odpłatne wyłączenie urządzeń energetycznych oraz ustalić nadzór służb energetycznych.
4. Wszelkie prace na istniejących urządzeniach energetycznych będących własnością TAURON S.A. należy wykonywać z zachowaniem szczególnych środków ostrożności pod nadzorem służb - Tauron SA

Zabezpieczenie przewodów gazowych

1. Zgodnie z uzgodnieniem branżowym przewody gazowe należy zabezpieczyć wg. z normy PN-91/M-34501
2. Rozwiązania skrzyżowań i zbliżeń do istniejacej sieci gazowej należy dostosować do wymogów z Rozporządzenia Ministra Gospodarki z dnia 26.04.2013 w sprawie warunków technicznych, jakim powinny odpowiadać sieci gazowe i ich usytuowanie Dz.U. 2013 poz. 640
3. Przed rozpoczęciem prac należy zlokalizować siec gazową za pomocą ręcznych przekopów kontrolnych, prace te należy wykonywać pod nadzorem pracownika zarządcy sieci gazowej
4. Wszelkie prace w obrębie kolizji projektowanych sieci i istniejącej sieci gazowej należy wykonywać w uzgodnieniu z zarządcą sieci gazowej.

PUH
Adam Kochmaniewicz
ul. Niepodleglosci 12
48-250 Glogówek

Nazwa i adres obiektu budowlanego :
Program Funkcjonalno Użytkowy pn. "Rozwój infrastruktury wodno-kanalizacyjnej na terenie miasta Prudnik - rejon ulic: Azaliowej, Kalinowej, Jaśminowej"

województwo	OPOLSKIE	branża	SANITARNA

Przedmiot rysunku: PROJEKT ZAGOSPODAROWANIA TERENU	Skala: 1:500	Projektant	mgr inż. Adam Kochmaniewicz
		Specjalność nr uprawnień	sieci wod-kan OPL/1351/PBS/17
	Studium dokumentacji: PFU	Sprawdził:	
		Specjalność nr uprawnień	sieci wod-kan
	Rok opracowania: 10.04. 2024	Numer rysunku:	1