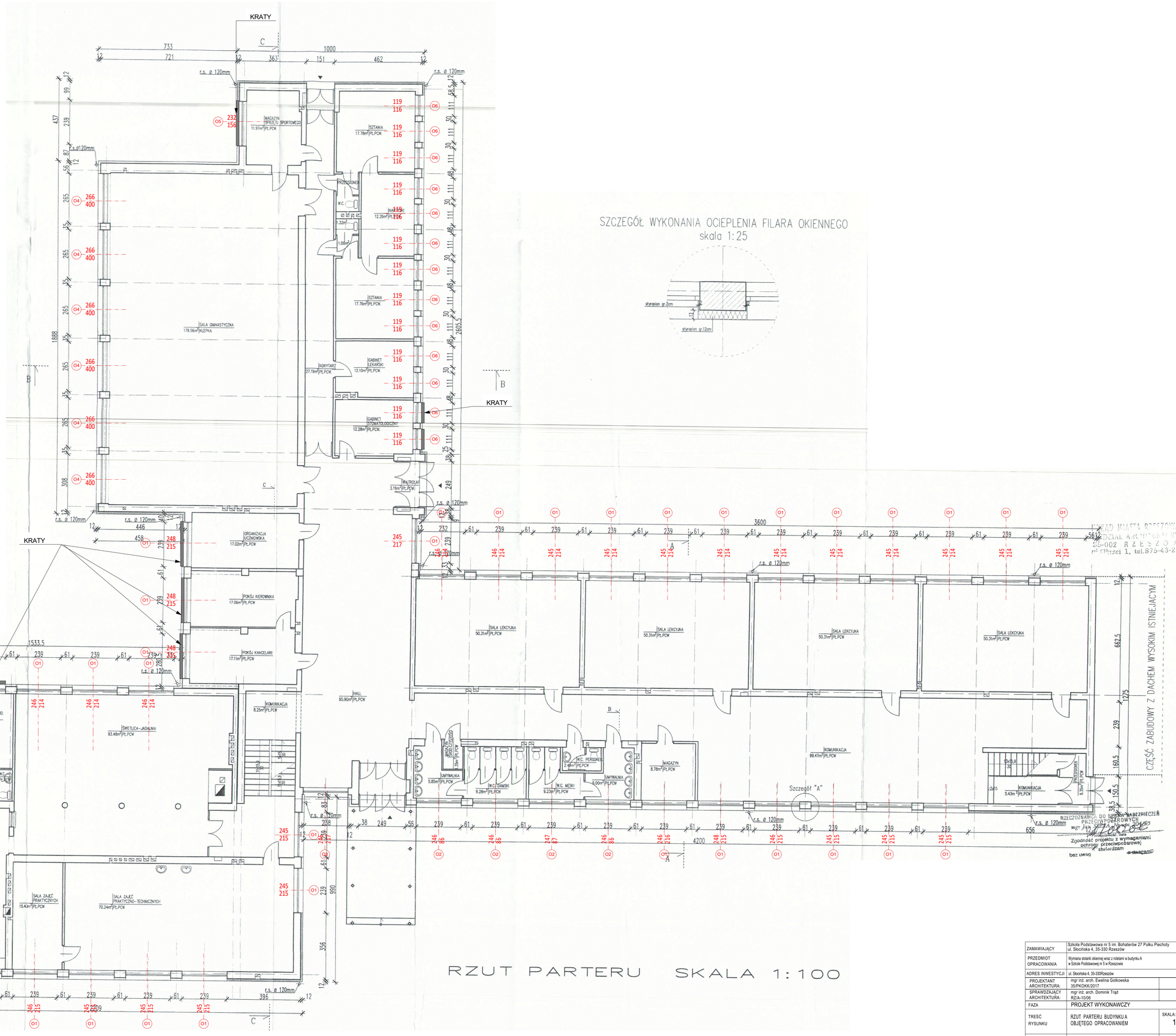

RZUT PARTERU SKALA 1:100

ZAMAWIAJĄCY	Szkoła Podstawowa nr 5 im. Bohaterów 27 Pułku Piechoty ul. Słocińska 4, 35-330 Rzeszów	
PRZEDMIOT OPRACOWANIA	Wymiana stolarki okiennej wraz z roletami w budynku A w Szkole Podstawowej nr 5 w Rzeszowie	
ADRES INWESTYCJI	ul. Słocińska 4, 35-330Rzeszów	
PROJEKTANT ARCHITEKTURA:	mgr inż. arch. Ewelina Gotkowska 35/PKOKK/2017	
SPRAWDZAJĄCY ARCHITEKTURA:	mgr inż. arch. Dominik Trąd RZ/A-10/06	
FAZA	PROJEKT WYKONAWCZY	
TREŚĆ RYSUNKU	RZUT PARTERU BUDYNKU A OBJĘTEGO OPRACOWANIEM	SKALA: 1:100
OZN. BRANŻY	DATA EDYCJI	NR RYSUNKU
ARCHITEKTURA	GRUDZIEŃ 2023	A -01