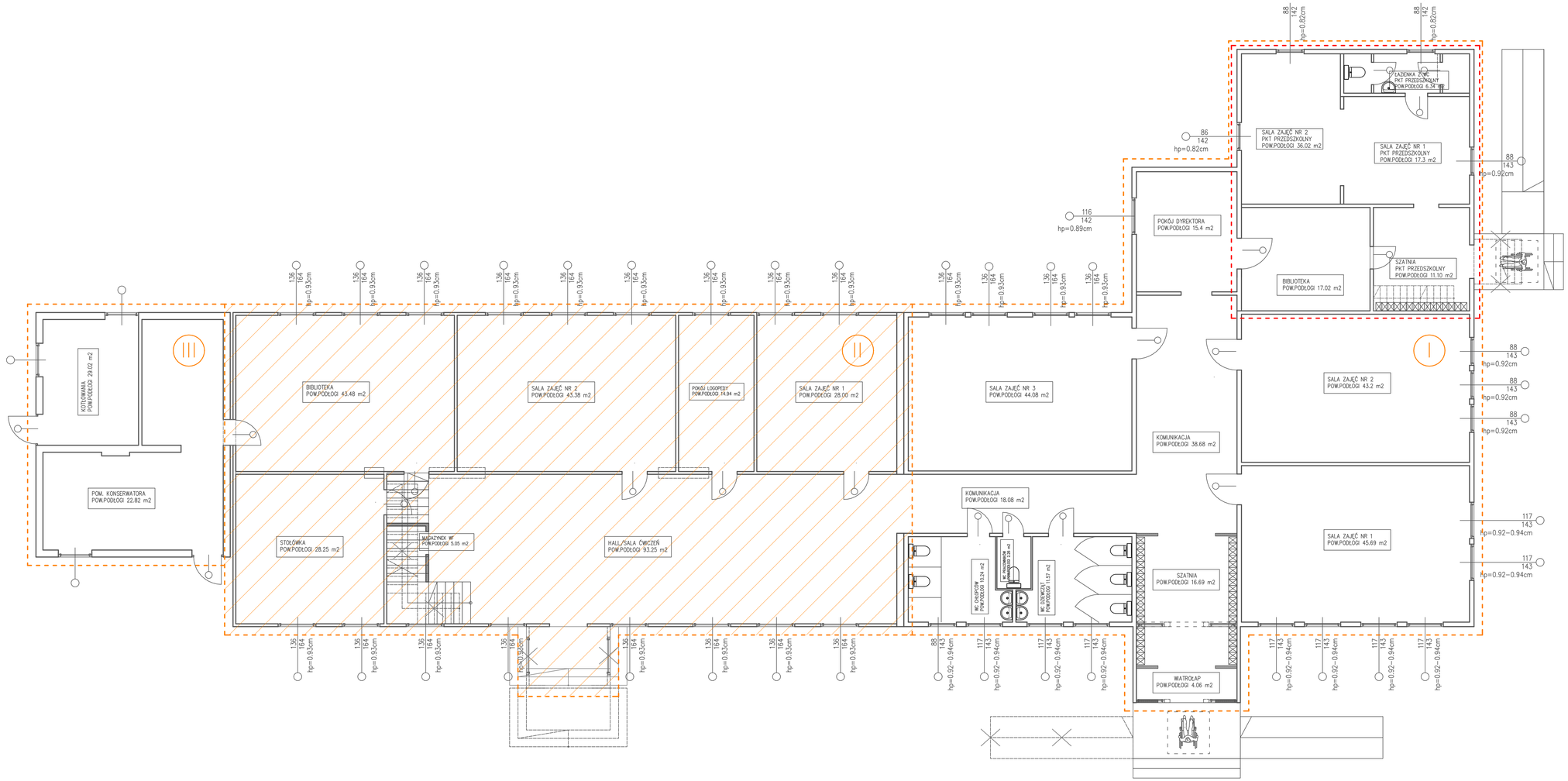


ŚCIANA ISTNIEJĄCA

ŚCIANA IDO ZABUDOWANIA

ŚCIANA DO LIKWIDACJI

ŚCIANA PROJEKTOWANA

SCHODY DO ROZBIÓRKI

architektura i wnętrza

| | | | |
|---|---|---|---|
| nazwa i adres obiektu | PRZEBUDOWA I TERMOMODERNIZACJA BUDYNKU SZKOŁY PODSTAWOWEJ im. SIMONY KOSSAK W DOBRZYNIÓWCE WRAZ Z ZAGOSPODAROWANIEM TERENU WOKÓŁ SZKOŁY DOBRZYNIÓWKA 48, 16 - 060 ZADŁUGÓW DZ. NR 236, OBRĘB DOBRZYNIÓWKA | data opracowania | MARZEC 2024 r. |
| nr rys. A1 | nazwa RZUT PARTERU KONCEPCJA PRZEBUDOWY | skala | 1:75 |

**ZESPÓŁ AUTORSKI**

| branża | projektant | nr uprawnień | podpis |
|---|---|---|---|
| architektura | mgr inż. arch. **Joanna Muszyńska** | uprawnienia do projektowania w specjalności architektonicznej bez ograniczeń nr BI - PoDKK /45/2004 | |