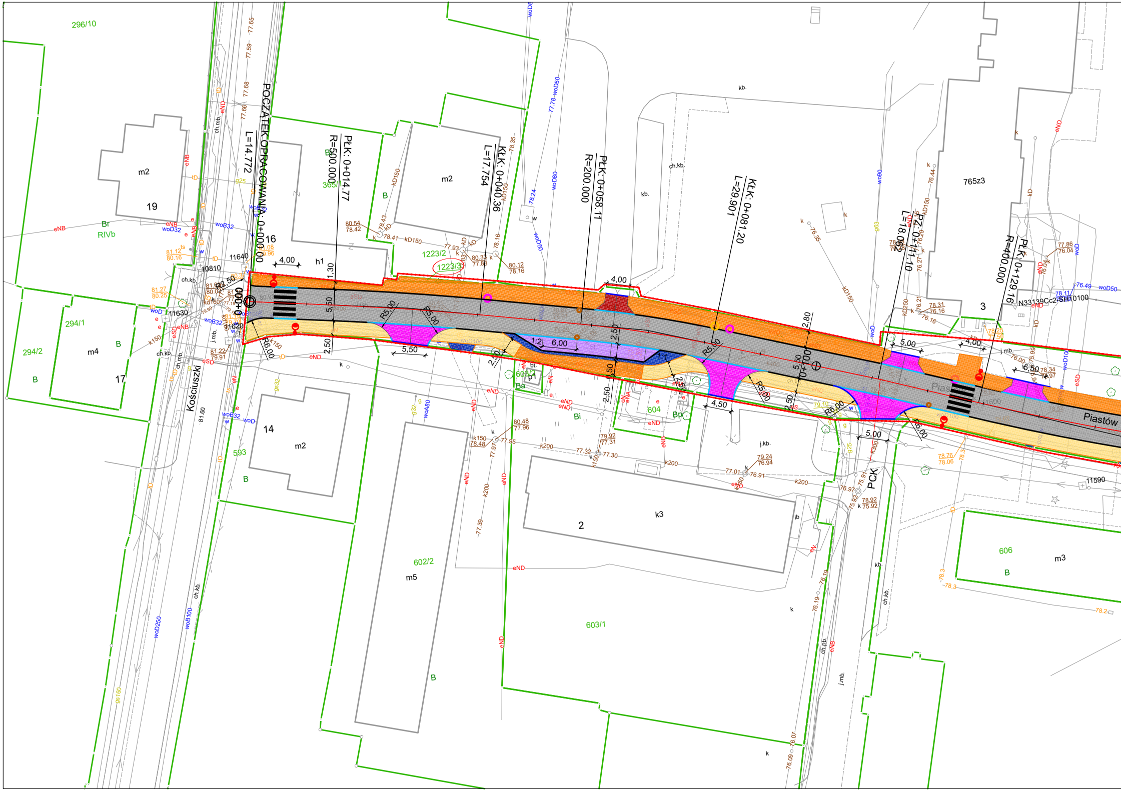
POCZĄTEK OPRACOWANIA: 0+000.00
L=14.772
PŁK: 0+014.77
R=500.000
KŁK: 0+040.36
L=17.754
PŁK: 0+058.11
R=200.000
KŁK: 0+081.20
L=29.901
L=18.062
PŁK: 0+111.10
PŁK: 0+129.16
R=400.000
0+000
0+100
Kościuszki
Piastów
PCK
296/10
294/1
294/2
365/1
1223/2
1223/3
593
602/2
603/1
604
606
765z3
m2
m4
m5
m3
k3
h1
19
17
16
14
2
3
B
Br
RIVb
Bi
Bp
Ba
4,00
5,50
6,00
6,50
4,50
5,00
2,50
2,80
1,30
R5,00
R6,00
R2,50
1:2
1:1
N33139Cc2-SB10100
11640
10810
11630
11620
11590

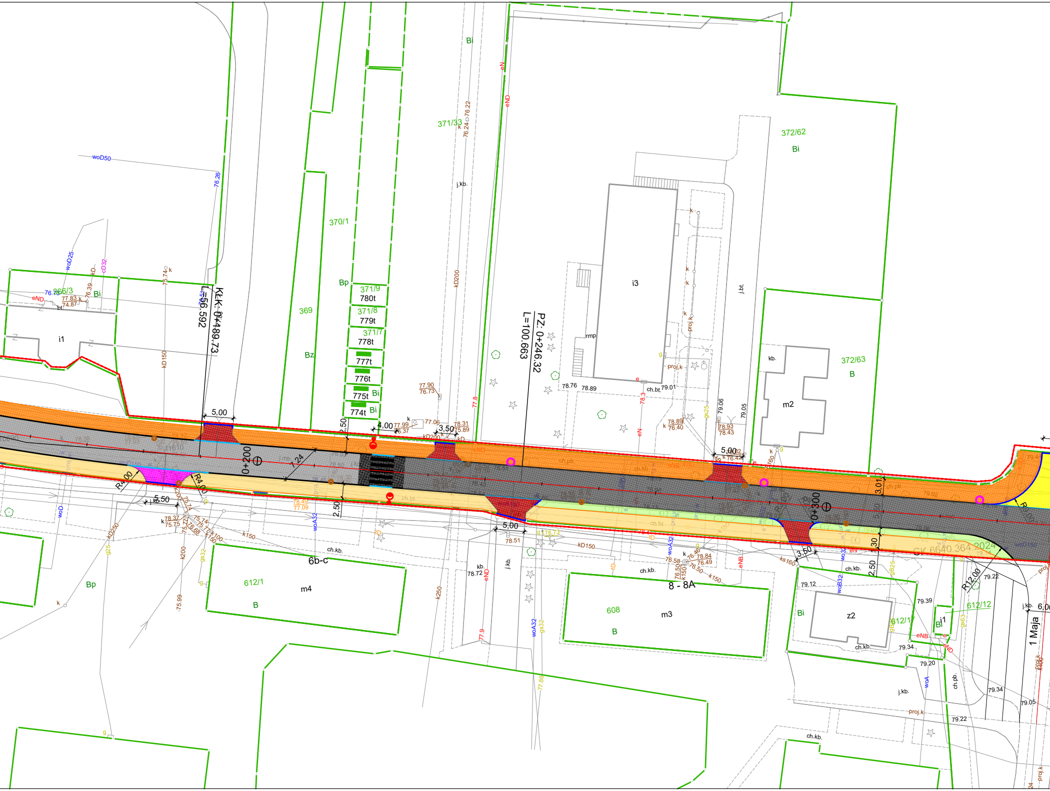

Bi
371/33
76.24
76.22
j.kb.
kD200
eN
eND
372/62
Bi
370/1
369
Bp
371/9
780t
371/8
779t
371/7
778t
777t
776t
775t
Bi
774t
Bi
Bz
i3
rmp
j.bt.
kb.
372/63
B
m2
proj.k
proj.k
78.76
78.89
ch.bt.
79.01
79.06
79.05
78.89
76.40
78.93
78.43
woD50
76.26
woD25
kD
cD32
266/3
76.76
eND
77.83
74.87
76.39
Bi
bt.
i1
75.74
kD150
KLK: 0+189.73
L=56.592
PZ: 0+246.32
L=100.663
5,00
2,50
4,00
77.99
76.37
77.06
3,50
78.31
75.89
77.90
76.73
kD200
77.8
78.3
5,00
76.02
76.42
0+200
7,24
R4,00
R4,00
5,50
78.37
75.75
75.74
76.68
78.49
77.09
2,50
woA32
5,00
78.51
78.73
kD150
0+300
3,01
2,50
3,50
2,50
R12,00
ch.pb.
ch.bt.
ch.kb.
GK.6640.364.2024
woD
kD250
g25
k200
gs32
75.99
k150
Bp
612/1
B
m4
6b-c
ch.kb.
k250
kb.
78.72
eND
j.kb.
77.9
woA32
gs32
77.86
608
B
m3
8 - 8A
ch.kb.
76.58
76.46
78.84
76.49
76.50
k150
eNB
ks160
79.12
woB32
gB25
Bi
z2
612/11
612/12
Bi
i1
79.39
79.22
eNB
eND
79.34
79.20
ch.kb.
j.kb.
woA
ch.pb.
proj.k
79.22
79.34
79.05
j.kb.
6,00
1 Maja
proj.k
ch.kb.
g

Bi

Parametry techniczne drogi:

- Klasa - **Z**;
- Przekrój : **uliczny; dwukierunkowy 1/2;**
- Kategoria ruchu - **KR2**;
- Prędkość projektowa: **40km/h**;
- Szerokość jezdni: **5,50m; 6,00m;**
- Dopuszczalny nacisk pojedyńczej osi - **115kN;**
- Nawierzchnia jezdni - **mieszanka mineralno-asfaltowa;**
- Długość: **612,50m**;
- Scieżka pieszo-rowerowa: **2,50m;**
- Chodnik: jednostronny - szerokość: **minimalna 1,80m; miejscowe zweżenia;**
- Zjazdy: **zwykłe typu bramowego; o krawędziach wyłukowanych**

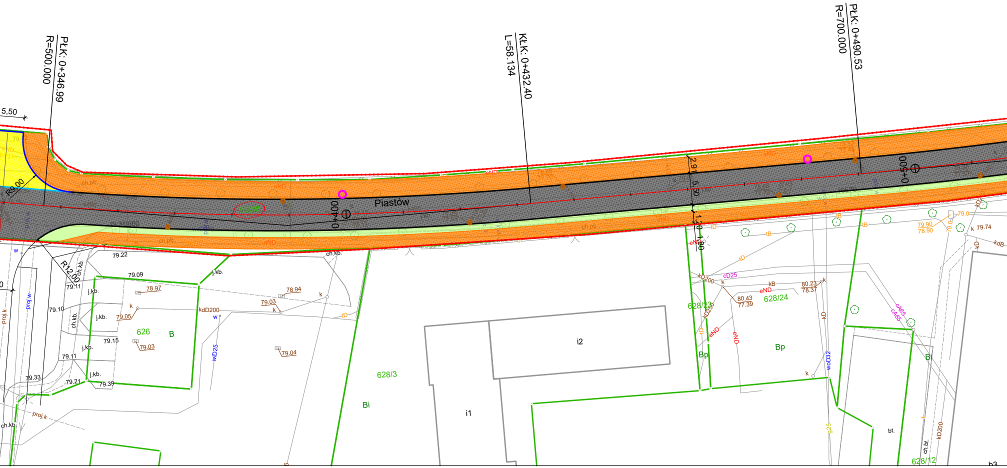

PŁK: 0+346.99
R=500.000
KŁK: 0+432.40
L=58.134
PŁK: 0+490.53
R=700.000
5,50
R9.00
R12.00
0+400
0+500
Piastów
2.91
5.50
1.20
1.80
79.22
79.09
79.11
79.10
79.15
79.11
79.33
79.21
79.39
78.97
79.05
79.03
78.94
79.03
79.04
79.90
78.90
79.74
80.23
78.37
80.43
77.39
j.kb.
ch.kb.
kdD200
kD200
wlD25
woD32
cD25
cA65
kD
kB
eND
tD
tB
proj.k
proj.w
626
B
628/3
Bi
i1
i2
628/23
628/24
Bp
628/12
bt.
ch.bt.

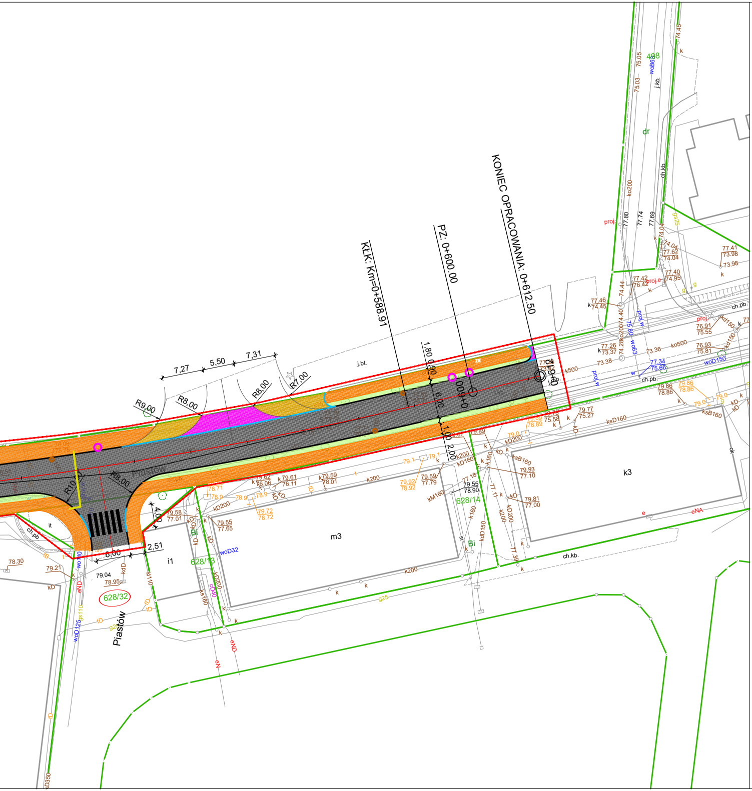
KONIEC OPRACOWANIA: 0+612,50
PZ: 0+600.00
KŁK: Km=0+588.91
0+600
7,27
5,50
7,31
R9.00
R8.00
R8.00
R7.00
R8.00
R10
1,80
0,90
6,00
1,00
2,00
4,00
6,00
2,51
j.bt.
Piastów
Piastów
628/32
628/14
628/13
m3
k3
i1
dr
498
ch.kb.
ch.pb.
ksD160
kD200
k200
woD150
ko500
k500
eNA

Legenda:

▨ Nawierzchnia drogi - asfaltowa AC11S

▨ Nawierzchnia drogi - kostka kamienna

🟥 Nawierzchnia zjazdy zwykłe indywidualne- kostka betonowa gr. 8cm grafit

🟪 Nawierzchnia zjazdy zwykłe publiczne - kostka betonowa gr. 8cm szara

🟧 Nawierzchnia chodnik - kostka betonowa gr. 8cm szara

🟦 Nawierzchnia dojścia do posesji / utwardzone pobocza - kostka betonowa gr. 8cm szara

▨ Nawierzchnia droga pieszo-rowerowa - asfaltowa AC11S

🟪 Nawierzchnia zatoka postojowa - kostka betonowa gr. 8cm szara

🟧 Nawierzchnia utwardzenia - kostka betonowa gr. 8cm szara

▨ Nawierzchnia wyniesionego przejścia dla pieszych - asfaltowa AC11S

🟨 Nawierzchnia zjazd zwykły - kostka kamienna do przełożenia

☰ Przejścia dla pieszych

— Projektowany krawężnik uliczny betonowy 15x30cm / kamienny z rozbiórki

— Projektowany krawężnik najazdowy betonowy 15x22cm / kamienny z rozbiórki

— Projektowany opornik betonowy 12x25cm

— Projektowane obrzeże betonowe 8x30cm

— Granice działek

(154) Numery działek objęte opracowaniem

154 Numery działek

●—● Zakres opracowania

○ Kolizja telekomunikacja

○ Kolizja oświetlenie

○ Wpusty deszczowe wymiana

Doświetlacze przejść dla pieszych

Opracowanie Biuro Usług Drogowych Wojciech Bosak ul. Morelowa 12A/5 65-434 Zielona Góra tel. 792-251-813	Inwestor Powiat Krośnieński Zarząd Dróg Powiatowych ul. Fryderyka Chopina 5 66-600 Krosno Odrzańskie

Nazwa i adres obiektu budowlanego

Przebudowa drogi powiatowej nr 3102F ul. Piastów w Krośnie Odrzańskim od skrzyżowania z drogą powiatową nr 1163F ulica Kościuszki do km 0+612,50

Temat: PROJEKT ZAGOSPODAROWANIA TERENU

Branża: DROGOWA

Tytuł rysunku:	Plan zagospodarowania terenu			skala 1:500
Projektant:	mgr inż. Wojciech Bosak	nr uprawn. LBS/0001/PWOD/15	podpis	nr rys. 1
Data	kwiecień 2024			