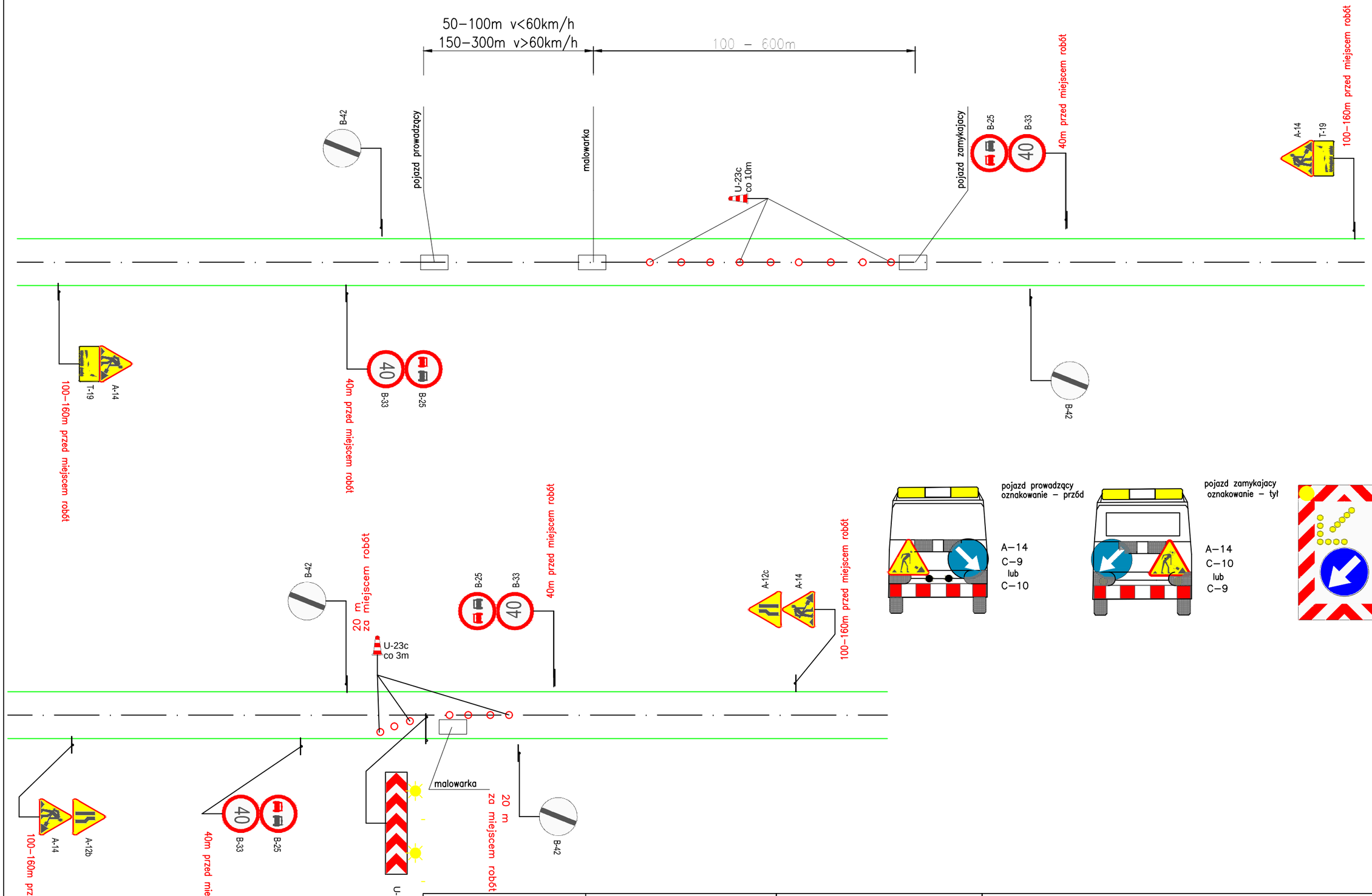

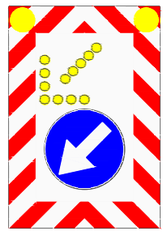

Inwestor:

Województwo Podkarpackie
– Podkarpacki Zarząd Dróg Wojewódzkich
w Rzeszowie
ul. T. Boya Żeleńskiego 19a
35–105 Rzeszów

Zamawiający:

Gmina Łańcut
ul. Mickiewicza 2a
37-100 Łańcut

Autor:

LiSPUS
Biuro Opracowywania Programów i Projektów Inżynierii Komunikacyjnej Marcin Dobek
tel./fax (+48–82) 560–58–27
ul. Matejki 7, 22–100 Chełm
http://www.lispus.pl
e-mail: biuro@lispus.pl
NIP 738-189-69-06
REGON 492922327

Tytuł projektu:	PRZEBUDOWA DROGI WOJEWÓDZKIEJ NR 877 NAKLIK-LEŻAJSK-ŁAŃCUT-SZKLARY, POLEGAJĄCE NA BUDOWIE CHODNIKA W MIEJSCOWOŚCI ALBIGOWA W KM 47+925 DO 48+260 STRONA LEWA, W KM 48+035 DO 48+125 STRONA PRAWA, W KM 48+235 DO KM 48+775 STRONA PRAWA ORAZ W KM 49+863 DO 51+085 STRONA LEWA WRAZ Z NIEZBĘDNĄ INFRASTRUKTURĄ TECHNICZNĄ, BUDOWLAMI I URZĄDZENIAMI BUDOWLANYMI				
Nazwa rysunku:	ROBOTY ZWIĄZANE Z MALOWANIEM OZNAKOWANIA POZIOMEGO				
Projektant:	mgr inż. Marcin Dobek upr. nr: LUB/0217/PWOD/05	04.2015	Branża: IR	Nr arkusza 1.11	
Opracował:	mgr inż. Grzegorz Mazurkiewicz	04.2015		Skala 1:500	