AGRAD **BIURO GEODEZYJNO – PROJEKTOWE** ***Marcin Kostrzewski*** 58 - 500 Jelenia Góra, ul. Jana Kilińskiego 4 tel./fax 75 64 32 412, kom. 607 427 738	**Mapa do celów projektowych** **skala 1:500** **ARKUSZ NR 1**

województwo:	dolnośląskie	Układ wsp. płaskich	PL-2000/15
powiat:	karkonoski	Układ wsp. wysokościowych	PL-EVRF2007-NH
jednostka ewidencyjna:	020606_2, Jeżów Sudecki	nr ewid. zgłoszenia:	OD.6640.2380.2022
obręb:	0002 Dziwiszów	nr sekcji:	5.144.27.05.2.2, 4, 4.2 5.144.28.01.1.1, 3, 3.1
Obiekt:	Dziwiszów, dz. 456, 440, 89/2, 496/1		

1. Uzgodnienia:	Opinia nr: 297/2022, 83/2019
2. Informacje na temat sł. gruntowych:	Brak służebności gruntowych dla dz. nr 89/2 ujawnionych w KW nr JG1J/00070300/2. Brak służebności gruntowych dla dz. nr 496/1 ujawnionych w KW nr JG1J/00061559/6. Brak służebności gruntowych dla dz. nr 456, 440 ujawnionych w KW nr JG1J/00081506/6.
3. Aktualizację mapy wykonano:	25.05.2023 r.
4. Zakres opracowania:	▬ ▬ ▬ ▬ ▬ ▬ ▬ ▬ ▬
5. Linie rozgraniczające orientacyjne	— — — — — — — — — — — — — — — — —

6. Oznaczenia z MPZP: Uchwała nr XXXV/208/2005 Rady Gminy Jeżów Sudecki z dnia 28 grudnia 2005 r. w sprawie uchwalenia miejscowego planu zagospodarowania przestrzennego gminy Jeżów Sudecki	RM	tereny zainwestowania wiejskiego
	R	tereny uzytków rolnych
	U	tereny zabudowy usługowej
	KD	tereny dróg publicznych
	KDpj	ciągi pieszo-jezdne

7. Podział sekcyjny (siatka kwadratów):	+ - układ 2000
8. Oświadczenia:	Nie wyklucza się istnienia niewykazanego na niniejszej mapie uzbrojenia podziemnego, które nie było zgłoszone do ewidencji lub o których brak jest informacji w instytucjach branżowych. Granice zgodne są ze stanem ewidencji gruntów. Mapa nadaje się do celów projektowych.

SZKIC ORIENTACYJNY 1:20000

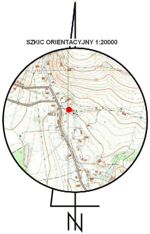

AGRAD
BIURO GEODEZYJNO-PROJEKTOWE
Marcin Kostrzewski
58-500 Jelenia Góra, ul. Jana Kilińskiego 4
tel. 75 64 32 412 kom. 607 427 738
NIP 633-195-71-20 REGON 020055853

GEODETA UPRAWNIONY
inż. Marcin Kostrzewski
nr upr. 19635

Poświadczam, że niniejszy dokument został opracowany w wyniku prac geodezyjnych i kartograficznych, których rezultaty zawiera operat techniczny pozytywnie zweryfikowany. Jednocześnie informuję, że jestem świadomy odpowiedzialności karnej za złożenie fałszywego oświadczenia.	
Identyfikator ewidencyjny materiału zasob operatu technicznego	**P.0206.2023.807**
Organ służby geodezyjnej, który otrzymał zgłoszenie	**Starosta Karkonoski**
Wykonawca prac geodezyjnych	**AGRAD** **BIURO GEODEZYJNO – PROJEKTOWE** ***Marcin Kostrzewski*** 58 - 500 Jelenia Góra, ul. Kilińskiego 4 tel./fax 75 64 32 412, kom. 607 427 738
Nr oraz data sporządzenia dokumentu zawierającego wynik pozytywnej weryfikac	Protokół Weryfikacji Nr OD.6640.2380.2022_p1 z daty 7.06.2023r.
Imię i nazwisko oraz nr uprawnień zawodowych kierownika prac	GEODETA UPRAWNIONY inż. Marcin Kostrzewski nr upr. 19635

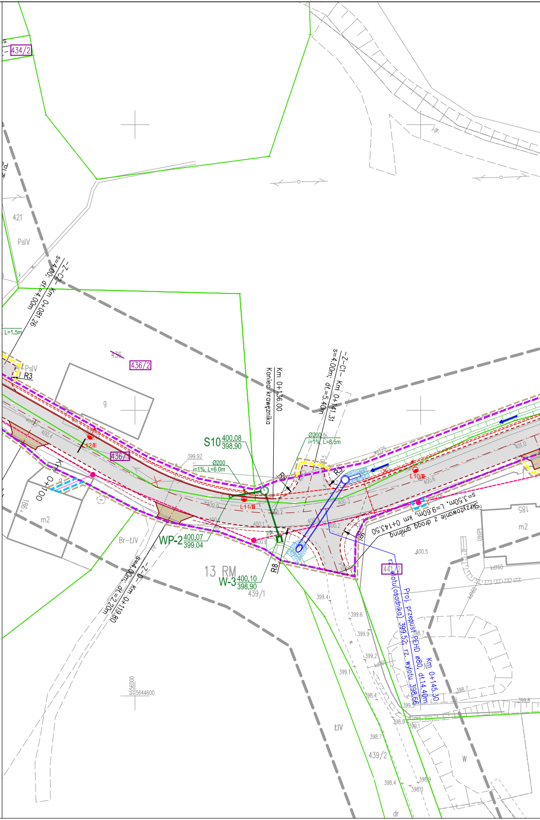
434/2
421
PsIV
-Z-C2- Km 0+081,26
s=4.00, dł.=4.00m
L=1.5m
436
436/2
PsIV
R3
g
436/1
Km 0+100
186
m2
Br-ŁIV
Km 0+136.00
Koniec krawężnika
-Z-C1- Km 0+141.31
s=4.00m; dł.=5.40m
S10 400.08 / 398.90
Ø200 i=1%, L=6.0m
399.92
Ø200 i=1%, L=8,5m
L12/II
L11/II
L10/II
R3
R8
R6
WP-2 400.07 / 399,04
-Z-D- Km 0+119.80
s=4.00m; dł.=2.20m
13 RM
W-3 400.10 / 398.90
439/1
Skrzyżowanie z drogą gminną
s=3.50m, L=9.60m, km 0+143.50
441/2
Proj. przepust PEHD ø80, dł.14.40m
Km 0+145.30
rz. wlotu(osadnika) 399.52; rz. wylotu 398.66
185
m2
kd160
400.5
ŁIV
439/2
W
dr
5556000
5644600

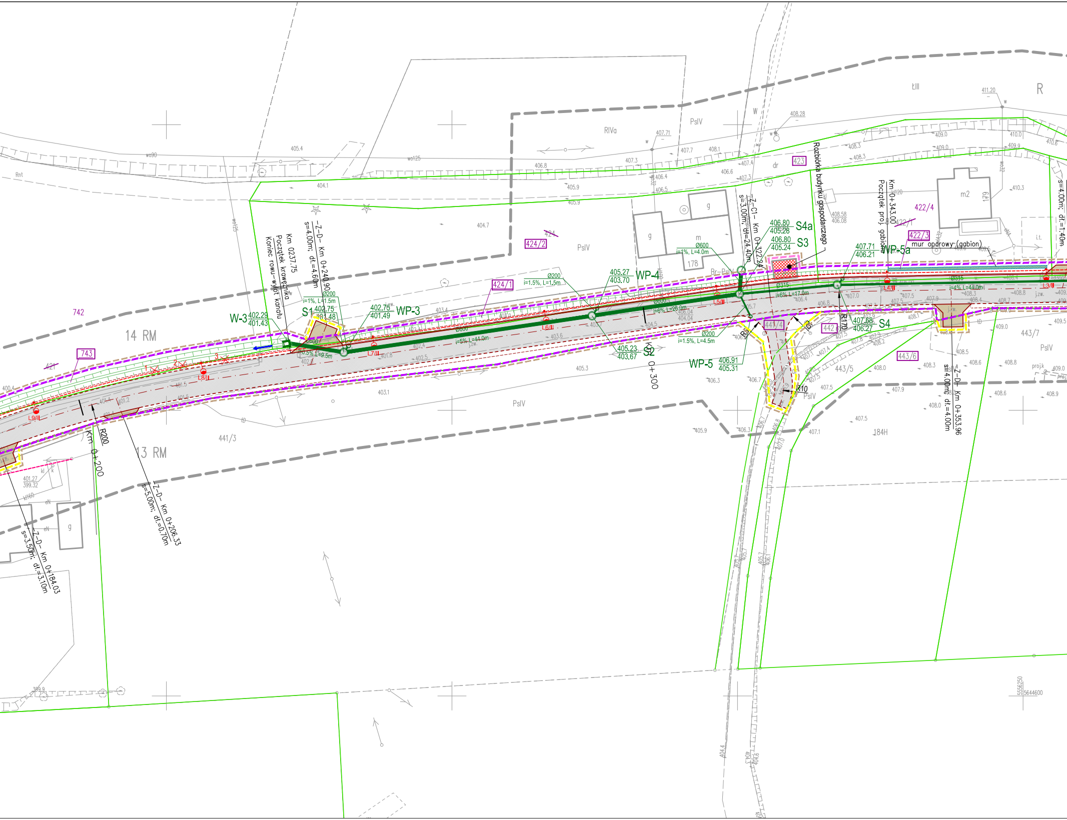

14 RM
13 RM
742
743
424/2
424/1
424
423
422/4
422/3
422/1
442
441/4
441/3
443/5
443/6
443/7
184H
PsIV
RIVa
ŁIII
R
Rnt
dr
m2
W-3 402.29 401.43
S1 402.75 401.48
WP-3 402.75 401.49
WP-4 405.27 403.70
S2 405.23 403.67
WP-5 406.91 405.31
S3 406.80 405.24
S4a 406.80 405.28
WP-5a 407.71 406.21
S4 407.68 406.27
Ø200 i=1%, L=1.5m
Ø200 i=1.5%, L=1.5m
Ø200 i=1.5%, L=4.5m
Ø600 i=1%, L=4.0m
Ø600 i=5%, L=44.0m
Ø600 i=6%, L=26.0m
Ø315 i=6%, L=17.0m
Ø315 i=4%, L=44.0m
-Z-D- Km 0+240.90 s=4.00m; dł.=4.60m
Km 0237.75 Początek krawężnika Koniec rowu-wylot kanału
-Z-D- Km 0+206.33 s=5.00m; dł.=0.70m
-Z-D- Km 0+184.03 s=3.50m; dł.=3.10m
-Z-Cl- Km 0+322.28 s=3.00m; dł.=24.40m
Rozbiórka budynku gospodarczego
Km 0+343.00 Początek proj. gabionu
mur oporowy (gabion)
-Z-D- Km 0+353.96 s=4.00m; dł.=4.00m
s=4.00m; dł.=1.40m
Km 0+200
0+300
R200
R170
R10
R2
R3
L3/II
L4/II
L5/II
L6/II
L7/II
L8/II
L9/II
178
g
m
5556250
5644600

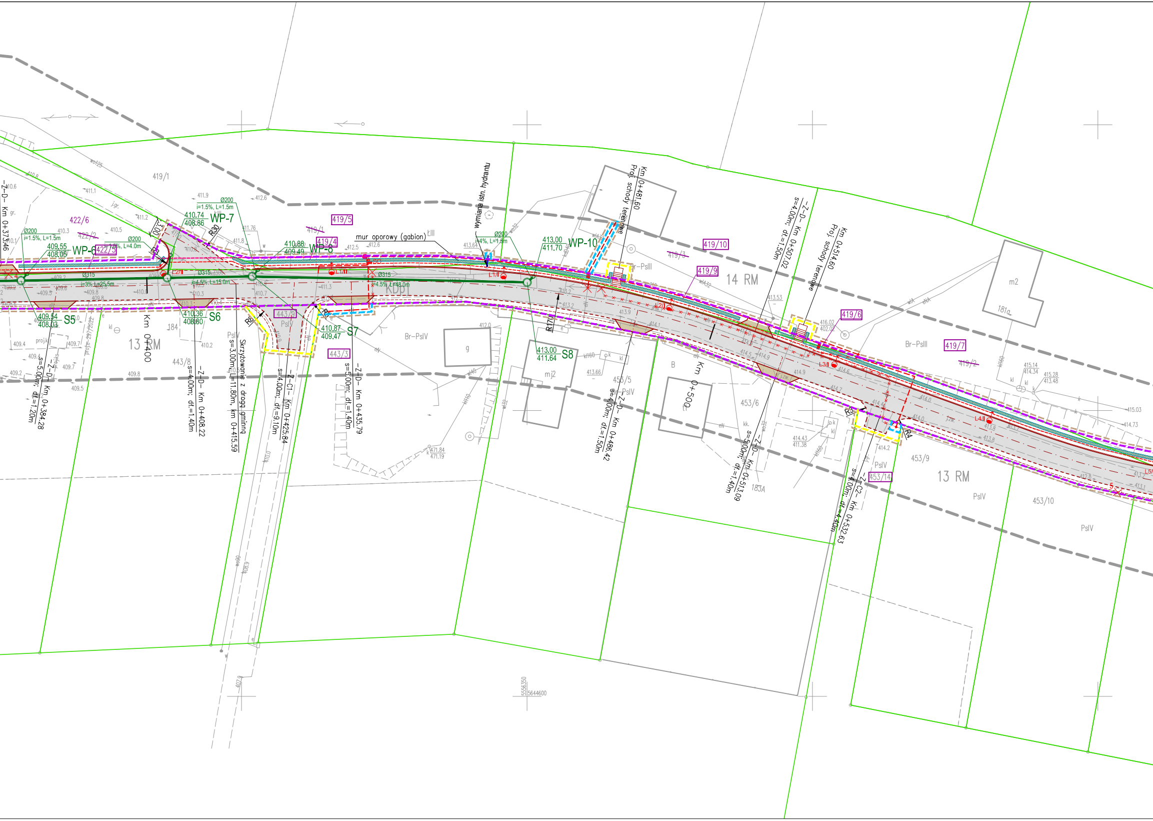
-Z-D- Km 0+373.46
422/6
422/2
422/5
Ø200
i=1.5%, L=1.5m
409.55
408.05
WP-6
Ø200
i=1.5%, L=4.0m
3.00
R5
410.74
408.86
WP-7
R30
Ø200
i=1.5%, L=1.5m
419/1
419/5
419/1
419/4
410.88
409.49
WP-8
mur oporowy (gabion)
wymiana istn. hydrantu
Ø200
i=4%, L=1.5m
413.00
411.70
WP-10
Ø315
i=3% L=25.5m
L2/II
Ø315
i=4.5% L=15.0m
L1/II
Ø315
i=4.5% L=48.0m
L1/I
KDp1
R170
409.54
408.03
S5
410.36
408.80
S6
R8
443/9
PsIV
R5
410.87
409.47
S7
443/3
443/8
184
13 RM
Km 0+400
-Z-D- Km 0+384.28
s=5.00m; dł.=1.20m
-Z-D- Km 0+408.22
s=4.00m; dł.=1.40m
Skrzyżowanie z drogą gminną
s=3.00m, L=11.80m, km 0+415.59
-Z-C1- Km 0+425.84
s=4.00m; dł.=9.10m
-Z-D- Km 0+435.79
s=5.00m; dł.=1.40m
Br-PsIV
g
413.00
411.64
S8
mj2
Km 0+481.60
Proj. schody terenowe
-Z-D- Km 0+507.02
s=4.00m; dł.=1.50m
Km 0+514.60
Proj. schody terenowe
419/10
419/3
419/9
14 RM
Br-PsIII
L2/I
419/6
L3/I
m2
181a
Br-PsIII
419/7
419/2
B
Km 0+500
453/5
Br-PsIV
-Z-D- Km 0+486.42
s=4.00m; dł.=1.50m
453/6
-Z-D- Km 0+513.09
s=5.00m; dł.=1.40m
183A
R3
R4
L4/I
-Z-C2- Km 0+532.63
s=4.00m; dł.=4.40m
PsIV
453/14
453/9
13 RM
PsIV
453/10
PsIV
L5/
5556350
5644600

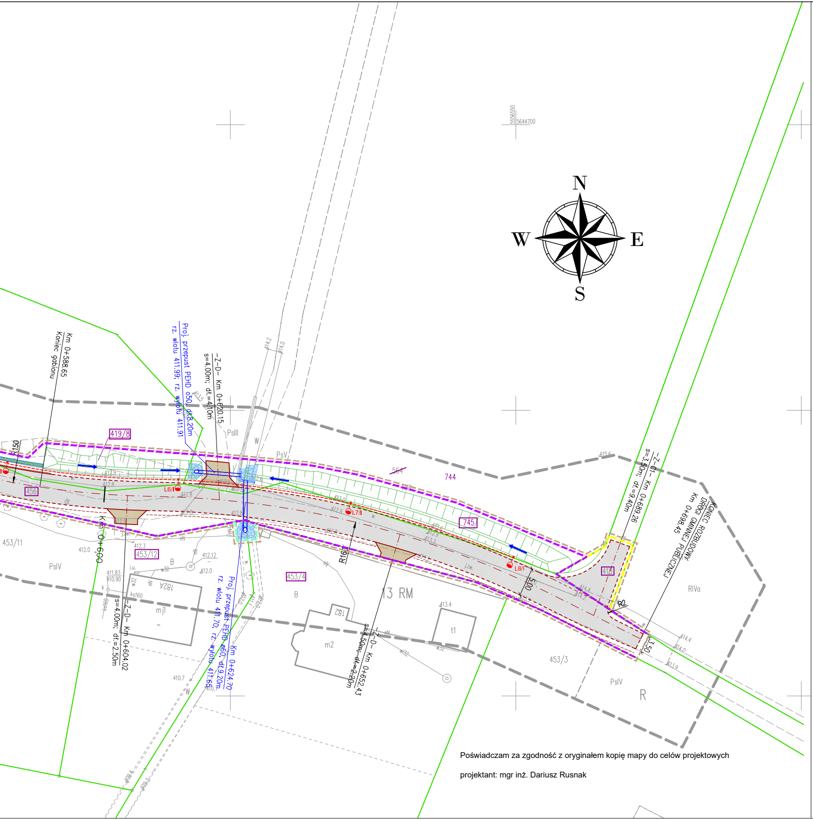
N
W
E
S
5556550
5644700
Km 0+588,65
Koniec gabionu
Proj. przepust PEHD ø50, dł.8,20m
rz. wlotu 411,99; rz. wylotu 411,91
-Z-D- Km 0+620,15
s=4,00m; dł.=4,10m
-Z-Ol- Km 0+689,26
s=3,50m; dł.=9,40m
KONIEC ROZBUDOWY
DROGI GMINNEJ PUBLICZNEJ
Km 0+698,45
-Z-D- Km 0+604,02
s=4,00m; dł.=2,50m
Proj. przepust PEHD ø60, dł.9,20m
rz. wlotu 411,70; rz. wylotu 411,65
Km 0+624,70
-Z-D- Km 0+652,43
s=4,50m; dł.=2,20m
Km 0+600
150
419/8
456
453/11
453/12
453/4
453/3
564
744
745
413
13 RM
PsIII
PsV
PsIV
RIVa
R
B
L6/I
L7/I
L8/I
R16
R2
5,00
3,50
182
183

Poświadczam za zgodność z oryginałem kopię mapy do celów projektowych

projektant: mgr inż. Dariusz Rusnak

LEGENDA:

▨	Nawierzchnia drogi i zjazdów z betonu asfaltowego
▨	Nawierzchnia zjazdów z betonowej kostki brukowej
──	Projektowany krawężnik betonowy 15x30
- - -	Projektowana krawędź jezdni bez krawężnika
- - -	Projektowane pobocze
═	Projektowany przepust drogowy
┬┬┬	Projektowany rów drogowy
DN315, L=9,0m, i=2,0%	projektowany kanał deszczowy: średnica, długość, spadek
405,27 403,70 WP4	wpust deszczowy DN500; nr, rzędna wlotu
405,23 403,67 S2 ○	studnia przelotowa; nr, rzędna góry / dna
- - -	Projektowany kabel oświetleniowy
L1/II	Projektowane słupy i oprawy oświetleniowe
S2	Przebudowa linii elektroenergetycznej napowietrznej nn
- - -	Przebudowa linii elektroenergetycznej kablowej nn
× × ×	Demontaże
1 ☒	Drzewa do wycinki (numeracja wg części opisowej)
-Z-	Przebudowywane zjazdy
──	Istniejące granice działek
- - -	Linia rozgraniczająca pas drogowy drogi gminnej
- - -	Teren niezbędny do przebudowy zjazdów poza projektowanym pasem drogowym
- - -	Teren niezbędny do przebudowy sieci uzbrojenia terenu poza projektowanym pasem drogowym
- - -	Teren niezbędny do urządzeń melioracyjnych poza projektowanym pasem drogowym
- - -	Teren niezbędny do rozbiórki istniejących obiektów budowlanych
- - -	Zakres inwestycji
121/1	Numery działek objętych inwestycją
~~121/1~~	Numery działek ulegające podziałowi
121/1	Numery działek objęte inwestycją powstałe w wyniku podziału
121/1	Numery działek nie objęte inwestycją powstałe w wyniku podziału

INTERPROJEKT

BIURO PROJEKTÓW I NADZORU BUDOWNICTWA
KOMUNIKACYJNEGO "INTERPROJEKT" - DARIUSZ RUSNAK
UL. KACZAWSKA 13, DZIWISZÓW, 58-508 JELENIA GÓRA

Stadium Projekt techniczny	Branża drogowa, instalacyjna, energetyczna

Zadanie
Rozbudowa drogi gminnej na działce nr 456 w Dziwiszowie

Tytuł rysunku
PROJEKT ZAGOSPODAROWANIA TERENU

Stanowisko	Imię i nazwisko	Nr. uprawnień i specjalność	Podpis	Nr rys. 2.2
Projektant branży drogowej	mgr inż. Dariusz Rusnak	12/96/ZG do projektowania bez ograniczeń w specjalności konstrukcyjno-budowlanej		Skala 1:500
Projektant branży instalacyjnej	mgr inż. Rodryk Świerczok	Nr 595/01/DUW do projekt. bez ograniczeń w specj. instalacyjnej w zakresie sieci wodociągowych, kanalizacyjnych, gazowych, cieplnych i wentylacyjnych		
Projektant branży elektrycznej-oświetl.	mgr inż.Jolanta Jabłońska	Nr 1627/86 do projektowania bez ograniczeń w specj. instalacyjno inżynieryjnej w instalacji elektrycznych		Data opracowania 20 maj 2023
Projektant branży elektrycznej-kolizje	inż. Urszula Dłużniewska	1785/87 do projektowania bez ograniczeń w specj. instalacyjnej w zakresie instalacji elektrycznych		