| | | | | |
|---|---|---|---|---|
| ID: GD-I3.6640.4010.2022 | | Rodzaj pracy: MAPA POMIARU KONTROLNEGO STUDZIENEK KANALIZACYJNYCH | | Ks.rob.366/2022 |
| Szkic I | Data | Imię, nazwisko, podpis | MAŁOPOLSKIE województwo | Obiekt: KRAKÓW, UL. ZAKOPIAŃSKA (ZLEWNIA 100) dz.nr 159,161,489/7 obr.0087 |
| Pomierzył | 17.05.2022 | GEODETA UPRAWNIONY Nr upr.zaw.20149 inż.Krzysztof Chlebda | KRAKÓW miasto | Sekcja: 7.123.11.02.1.2, 7.123.11.02.1.4 |
| Skartował | 27.05.2022 | | PODGÓRZE jedn.ewid. | FIRMA GEODEZYJNA "GEO - ZENIT" www.geozenit.com.pl 31-422 Kraków, ul. Majora 12A tel. 502-670-886, 509-804-360, 512-297-191 NIP 945-192-78-73; REGON 356776578 |
| Sprawdził | 27.05.2022 | | Poziom odniesienia: PL-EVRF2007-NH UKŁAD 2000 | JC |
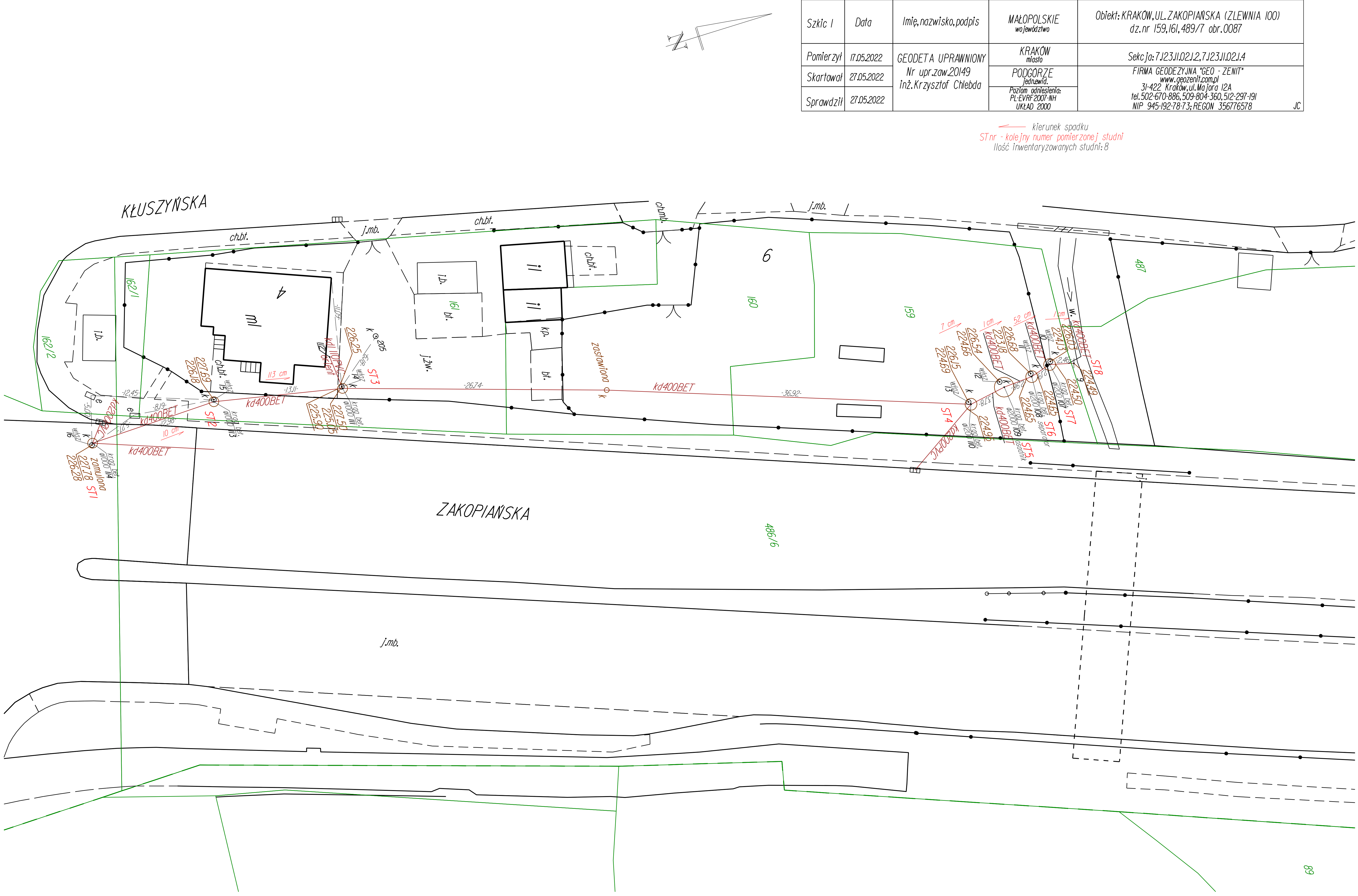
kierunek spadku
STnr - kolejny numer pomierzonej studni
Ilość inwentaryzowanych studni: 8