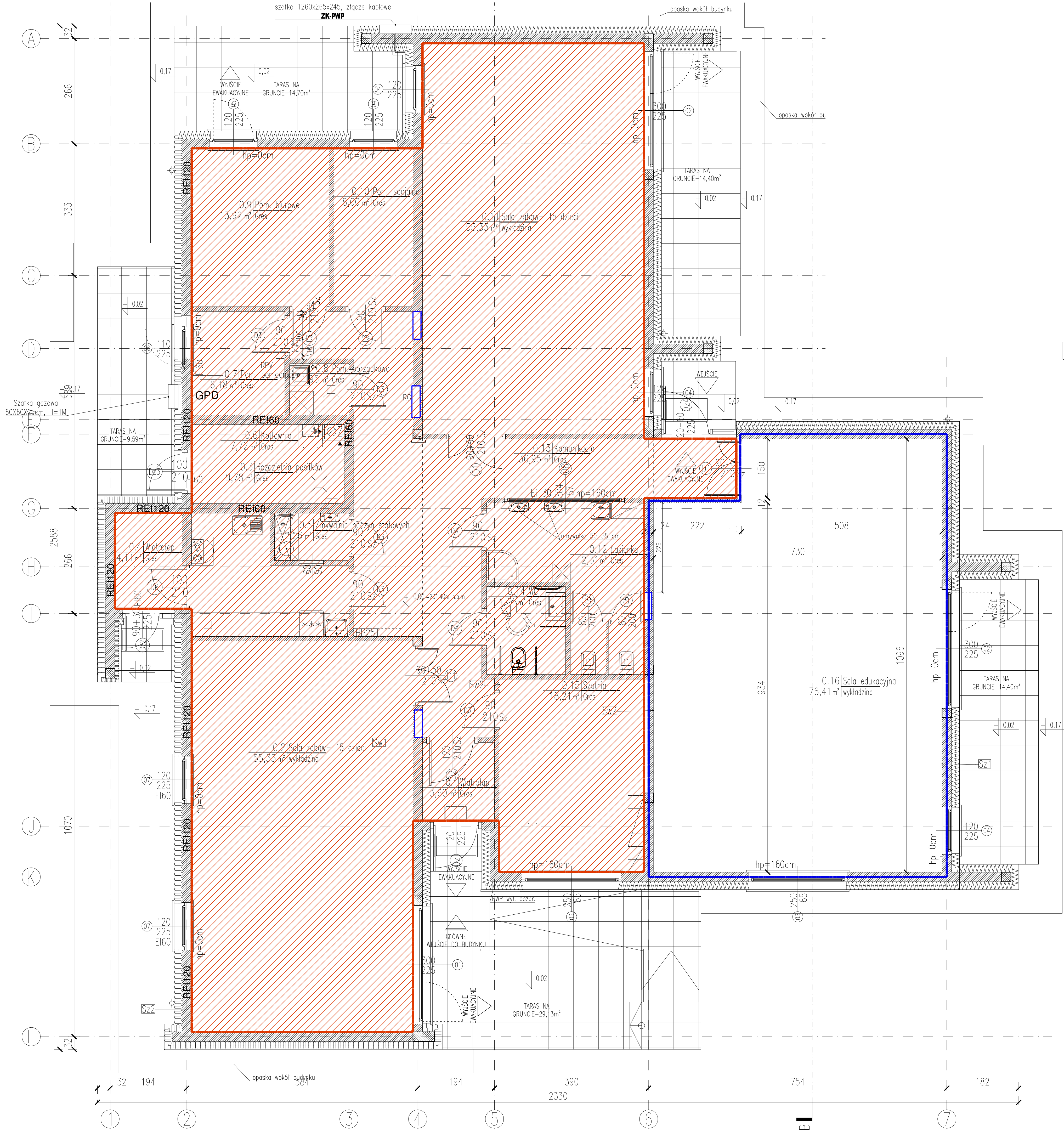

POZA ZAKRESEM OPRACOWANIA

ZAKRES OPRACOWANIA

UWAGI:

- DOKUMENTACJĘ ROZPATRYWAĆ ŁĄCZNIE Z OPISEM TECHNICZNYM, ORAZ POZOSTAŁYMI OPRACOWANIAMI UZUPEŁNIAJĄCYMI – DOKUMNETACJA WIELOBRANŻOWA STANOWI CAŁOŚĆ.
- WSZELKIE ELEMENTY INSTALACYJNE W PIERWSZEJ KOLEJNOŚCI ROZPATRYWAĆ WG PROJ. BRANŻOWYCH (DODATKOWYCH OPRACOWAŃ).
- WYMIARY NALEŻY ODCZYTYWAĆ Z LINII WYMIAROWYCH. WYMIARÓW NIE ODMIERZAĆ I NIE ODCZYTYWAĆ ZE SKALI RYSUNKU DOT. WSZYSTKICH RYSUNKÓW PROJEKTU).
- WSZELKIE ELEMENTY RUCHOME, ELEMENTY WYPOSAŻENIA, A W SZCZEGÓLNOŚCI ELEMENTY STOLARKI OKIENNEJ I DRZWIOWEJ I INNE NALEŻY ZAMAWIAĆ I WYKONYWAĆ/ MONTOWAĆ NA PODSTAWIE ZWERYFIKOWANYCH OBMIARÓW RZECZYWISTYCH WYKONANYCH NA OBIEKCIE.
- WYMIARY PODANO W [CM], RZĘDNE W [M].
- WSZELKIE ELEMENTY UJĘTE NA RYSUNKACH, A NIE UJĘTE W OPISIE TECHNICZNYM ORAZ UJĘTE W OPISIE, A NIE UJĘTE NA RYSUNKACH NALEŻY TRAKTOWAĆ JAKBY BYŁY UJĘTE WSZĘDZIE.
- ROZWIĄZANIE ELEMENTÓW KONSTRUKCYJNYCH WG RYSUNKÓW PIERWOTNEGO PROJEKTU KONSTRUKCJI (DOKUMENTACJĘ POSIADA INWESTOR).
- ZA RZUCIE ZAZNACZONA ORIENTACYJNA LOKALIZACJA WENTYLACJI MECHANICZNEJ, SZCZEGÓŁOWY SCHEMAT WG DODATKOWEGO OPRACOWANIA (PROJEKTU BRANŻOWEGO).
- INWESTYCJĘ NALEŻY ZREALIZOWAĆ WG PRZEPISOW PRAWA BUDOWLANEGO, ODRĘBNYCH USTAW I PRZEPISOW TECHNICZNO – BUDOWLANYCH ORAZ ZGODNIE Z POLSKIMI NORMAMI I "WARUNKAMI TECHNICZNYMI JAKIM POWINNY ODPOWIADAĆ BUDYNKI I ICH USYTUOWANIE".
- WSZYSTKIE ROBOTY NALEŻY WYKONAĆ ZGODNIE Z PRZYJĘTYMI W PROJEKCIE ROZWIĄZANIAMI ARCHITEKTONICZNO – BUDOWLANYMI, PRZEPISAMI TECHNICZNO – BUDOWLANYMI, OBOWIĄZUJĄCYMI POLSKIMI NORMAMI ORAZ ZASADAMI WIEDZY TECHNICZNEJ I SZTUKI BUDOWLANEJ ORAZ INSTRUKCJAMI PRODUCENTÓW PRZYJĘTYCH MATERIAŁÓW.
- WPROWADZENIE ROZWIĄZAŃ ZAMIENNYCH W STOSUNKU DO PRZEWIDZIANYCH W PROJEKCIE NALEŻY UZGODNIĆ Z PROJEKTANTEM. WĄTPLIWOŚCI DOTYCZĄCE PROJEKTU I ZAWARTYCH W NIM ROZWIĄZAŃ NALEŻY WYJAŚNIĆ Z UDZIAŁEM PROJEKTANTA.
- WSZYSTKIE ROBOTY BUDOWLANO-MONTAŻOWE I ICH ODBIÓR PRZEPROWADZIĆ ZGODNIE Z PUBLIKACJĄ "WARUNKI TECHNICZNE WYKONANIA I ODBIORU ROBÓT BUDOWLANO-MONTAŻOWYCH" POD NADZOREM OSOBY YPRAWNIONE, ZGODNIE ZE SZTUKĄ BUDOWLANĄ, PRZEPISAMI BHP I PPOŻ.
- WSZYSTKIE UŻYTE MATERIAŁY, WYROBY, URZĄDZENIA I ROZWIĄZANIA TECHNOLOGICZNE POWINNY BYĆ DOPUSZCZONE DO OBROTU STOSOWANIA W BUDOWNICTWIE, POSIADAĆ AKTUALNE ATESTY ITB I PZH, A WYROBY STOSOWANE JEDNOSTKOWO – ODPOWIEDNIE APROBATY.
- WSZYSTKIE WYMIARY I RZĘDNE NALEŻY NA BIEŻĄCO SPRAWDZAĆ NA BUDOWIE, A ZAISTNIAŁE NIEZGODNOŚCI NALEŻY WYJAŚNIĆ Z PROJEKTEM I UZGODNIĆ Z ZAINTERESOWANYMI STRONAMI.
- WSZELKIE PRZEBICIA W ŚCIANACH DLA POTRZEB INSTALACJI, ROZMIESZCZENIE POZIOMYCH I PIONOWYCH PRZEWODOW I PIONOW INSTALACYJNYCH, PRZEBIĆ NALEŻY WYKONAĆ WG WŁAŚCIWYCH OPRACOWAŃ BRANŻOWYCH.
- WSZYSTKIE ROBOTY BUDOWLANO – MONTAŻOWE Z ZASTOSOWANIEM ROZWIĄZAŃ SYSTEMOWYCH POWINNY BYĆ WYKONANE ŚCIŚLE WG TECHNOLOGII OKREŚONEJ PRZEZ PRODUCENTA.
- PRZED WYTYCZENIEM ŚCIANEK SPRAWDZIĆ KAMERĄ TERMOWIZYJNĄ UKŁDA OGRZEWANIA PODŁOGOWEGO. MONTAŻ PROWADZIĆ ZACHOWUJĄC ZASADY BEZPIECZEŃSTWA.

FAZA: MATERIAŁY ZGŁOSZENIOWE		
Jednostka projektowa: MONMAR – PROJEKT Marian Smolyn, ul. Bluszczowa, nr 8, lok. 18, 20–224 Lublin	Inwestor: Gmina Niedrzwica Duża, ul. Lubelska 30, 24–220 Niedrzwica Duża	
Nazwa i adres inwestycji: ZMIANA SPOSOBU UŻYTKOWANIA SALI EDUKACYJNEJ NA SALĘ ZABAW DLA 18 DZIECI WRAZ Z ŁAZIENKĄ W ISTNIEJĄCYM BUDYNKU ŻŁOBKA dz. nr 2109, nr 2111/3, OBRĘB: Niedrzwica Duża, m. Niedrzwica Duża		
BRANŻA	ARCHITEKTURA	Podpis:
Projektant:	mgr inż. arch. Marian Smolyn 302/SWOKK/2017	
Sprawdzający:		
11.2023	Tytuł rysunku:	Rys. nr:
skala 1:100	RZUT LOKALU- INWENTARYZACJA	A–2

Niniejszy projekt jest własnością jego autorów. Kopiowanie, publikowanie oraz wykorzystanie projektu do jakichkolwiek innych celów bez wiedzy i zgody autorów jest zabronione na mocy Ustawy o Prawie Autorskim i prawach pokrewnych z dnia 4 lutego 1994r. (Dz. U. z 1994r. Nr 24, poz. 83)