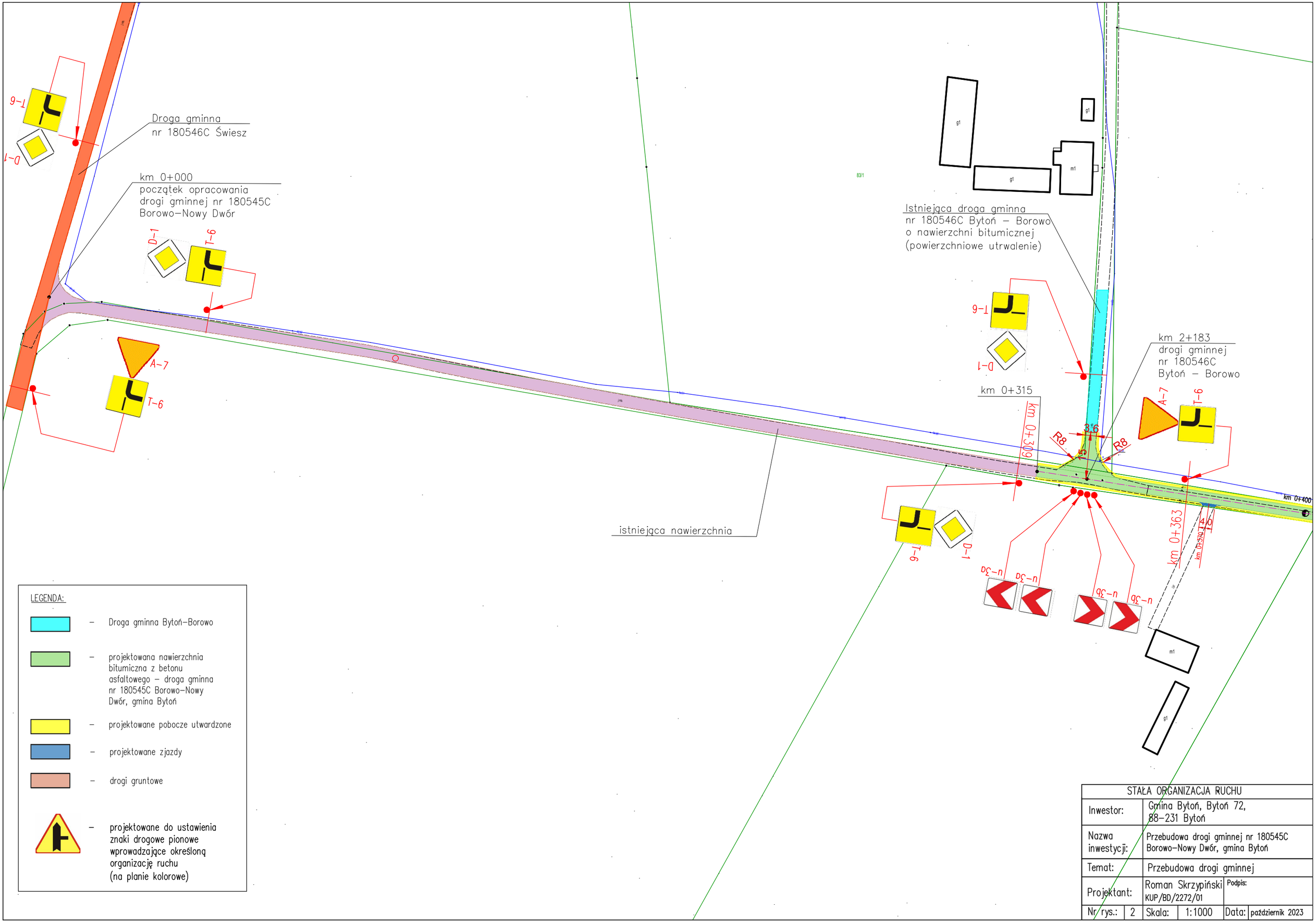

STAŁA ORGANIZACJA RUCHU					
Inwestor:	Gmina Bytoń, Bytoń 72, 88–231 Bytoń				
Nazwa inwestycji:	Przebudowa drogi gminnej nr 180545C Borowo–Nowy Dwór, gmina Bytoń				
Temat:	Przebudowa drogi gminnej				
Projektant:	Roman Skrzypiński KUP/BD/2272/01			Podpis:	
Nr rys.:	2	Skala:	1:1000	Data:	październik 2023