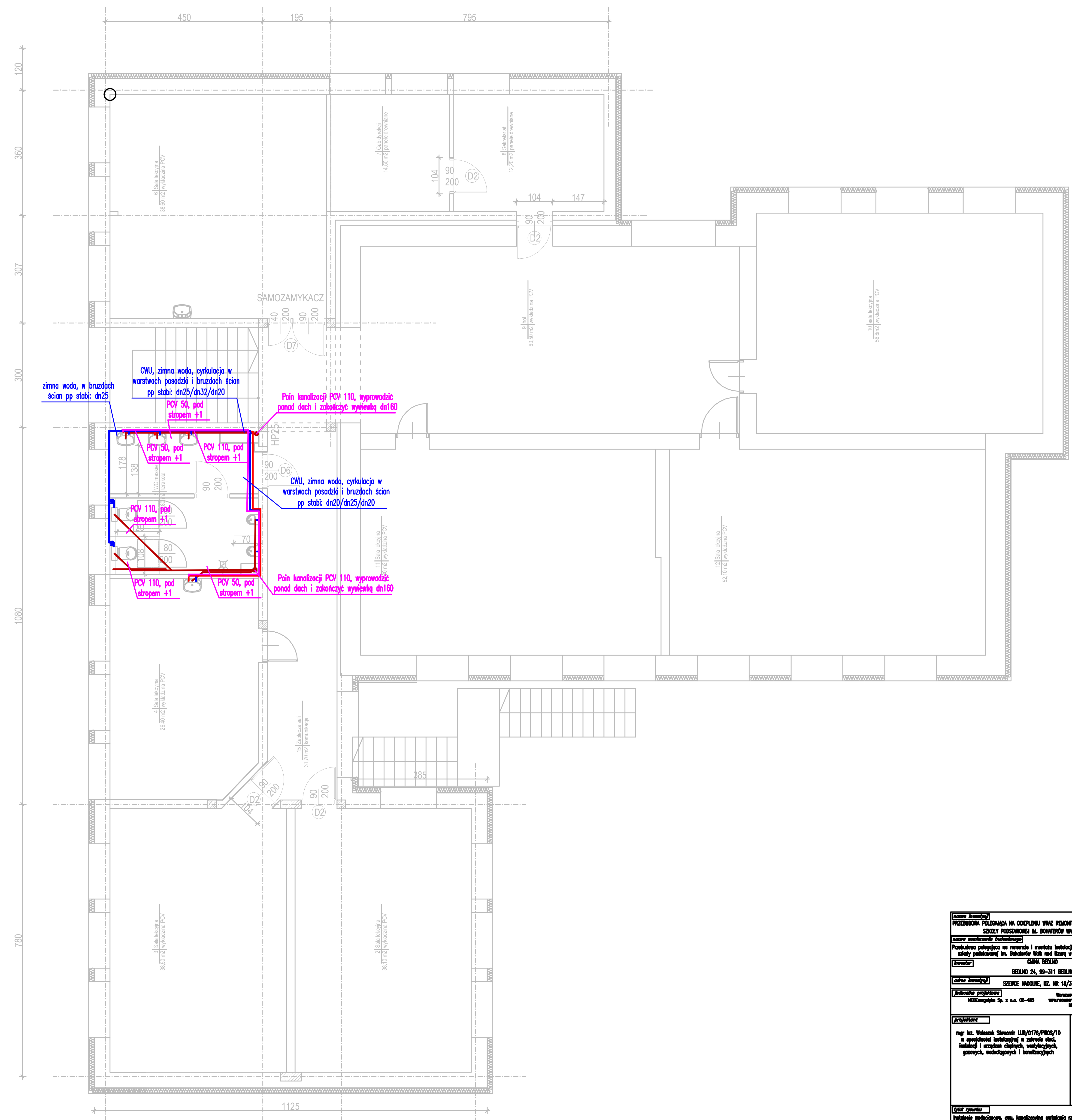


**nazwa inwestycji**

PRZEBUDOWA POLEGAJĄCA NA OCIEPLENIU WRAZ REMONTEM WNĘTRZA BUDYNKU SZKOŁY PODSTAWOWEJ IM. BOHATERÓW WALK NAD BZURĄ

**nazwa zamierzenia budowlanego**

Przebudowa polegająca na remoncie i montażu instalacji sanitarnych w budynku szkoły podstawowej im. Bohaterów Walk nad Bzurą w Szewcach Nadolnych

**inwestor**

GMINA BEDLNO

BEDLNO 24, 99-311 BEDLNO

**adres inwestycji**

SZEWCE NADOLNE, DZ. NR 18/3

**jednostka projektowa**

NEOEnergetyka Sp. z o.o. 02-495 Warszawa, ul. Kleszczowa 15A
www.neoenergetyka.pl KRS:0000608330
NIP: 5223058400

**projektant**

mgr inż. Walaszek Sławomir LUB/0176/PWOS/10
w specjalności instalacyjnej w zakresie sieci, instalacji i urządzeń cieplnych, wentylacyjnych, gazowych, wodociągowych i kanalizacyjnych

**tytuł rysunku**

Instalacje wodociągowe, cwu, kanalizacyjna cyrkulacja rzut piętra

| skala | data | nr rys. |
|---|---|---|
| 1:100 | 22.03.2024 | 4S |