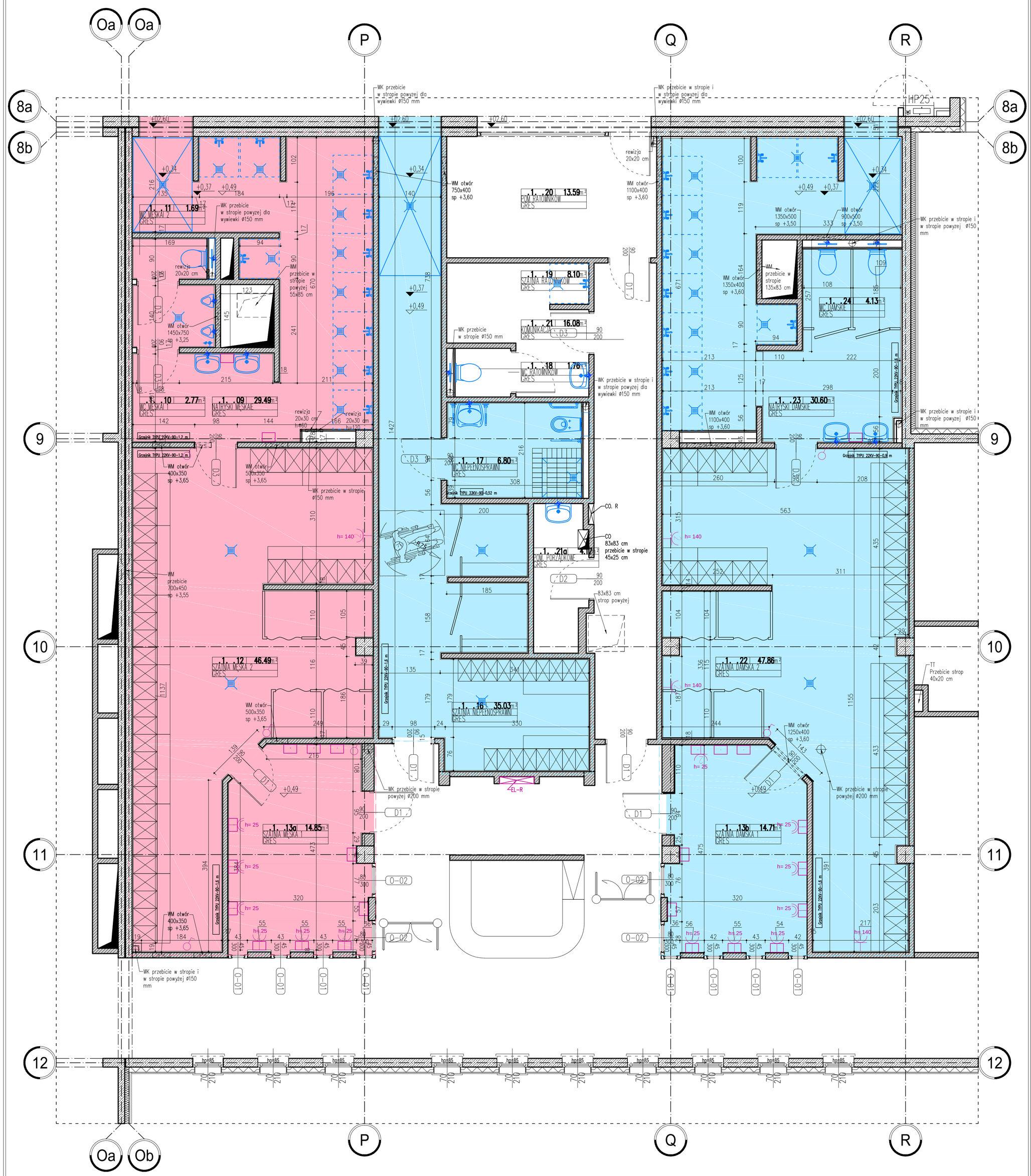


## LEGENDA :

| | |
|---|---|
| | ŻELBET |
| | ŚCIANA CERAMICZNA, SILKA |
| | DOMUROWANIA |
| | IZOLACJA STYROPIAN |
| | IZOLACJA WEŁNA MINERALNA |
| =0,00 | RZĘDNA KONSTRUKCYJNA (RZUT) |
| =0,00 | RZĘDNA WYKOŃCZENIOWA (RZUT) |
| | OPRACOWANIE ETAP A |
| | OPRACOWANIE ETAP B |
| | PRZEBICIA W STROPIE, SZACHY, DÓŁ |
| | PRZEBICIA W STROPIE, SZACHY, GÓRA |
| HP25 | HYDRANT POŻAROWY |

Zestawienie powierzchni Inwentaryzacja Etap A- Szatnia Męska

| NUMER_POMIESZCZENIA | NAZWA_POMIESZCZENIA | WYKOŃCZENIE_PODŁADZKI | A_POMIESZCZENIE |
|---|---|---|---|
| 09 | NATRYSKI MĘSKAIE | GRES | 29.49 |
| 10 | WC MĘSKAI 1 | GRES | 2.77 |
| 11 | WC MĘSKAI 2 | GRES | 1.69 |
| 12 | SZATNIA MĘSKA 2 | GRES | 46.49 |
| 13a | SZATNIA MĘSKA 1 | GRES | 14.85 |
| Razem Pow. Etap A | | | 95.2900 |

Zestawienie powierzchni Inwentaryzacja Etap B- Szatnia Damska + Szatnia Niepenosprawni

| NUMER_POMIESZCZENIA | NAZWA_POMIESZCZENIA | WYKOŃCZENIE_PODŁADZKI | A_POMIESZCZENIE |
|---|---|---|---|
| 13b | SZATNIA DAMSKA 1 | GRES | 14.71 |
| 16 | SZATNIA NIEPEŁNOSPRAWNI | GRES | 35.03 |
| 17 | WC NIEPEŁNOSPRAWNI | GRES | 6.80 |
| 22 | SZATNIA DAMSKA 2 | GRES | 47.86 |
| 23 | NATRYSKI DAMSKIE | GRES | 30.60 |
| 24 | WC DAMSKIE | GRES | 4.13 |
| Razem Pow. Etap B | | | 139.13 |

Inwestor:

Miasto Stołeczne Warszawa
Plac Bankowy 3/5, 00-950 Warszawa

RAJ ARCHITEKCI
RAJ Architekci Jakub Raczek
ul. Rydygiera 13a/97 , 01-793 Warszawa
tel.: 607-768-958, e-mail: kubarch@gmail.com

| | |
|---|---|
| NAZWA OBIEKTU BUDOWLANEGO | REMONT SZATNI BASENOWYCH W BUDYNKU PŁYWALNI CRS BIELANY |
| TYTUŁ RYSUNKU | RZUT ARANŻACJI Inwentaryzacja |
| IMIĘ I NAZWISKO PROJEKTANTA | mgr inż. arch. JAKUB RACZEK |
| PODPIS PROJEKTANTA | |
| SKALA RYS. | 1:50 |
| NUMER UPRAWNIEŃ BUDOWLANYCH | MA-116/17 MA-2996 |
| NUMER RYS. | I_A_01 |
| DATA SPORZĄDZENIA | 01/06/2023 |

ROZPOWSZECHNIANIE NINIEJSZEGO OPRACOWANIA, JAK TEŻ JEGO FRAGMENTÓW, W TYM KONCEPCJI, WYKONANYCH RYSUNKÓW, A PONADTO UMIESZCZANIE W SYSTEMACH DANYCH - ZA WYJĄTKIEM WŁAŚCIWYCH ORGANÓW ADMINISTRACJI PRZEKAZYWANIE W JAKIEJKOLWIEK FORMIE, W TYM ELEKTRONICZNEJ, MECHANICZNEJ, FOTOKOPII, REPRODUKCJI, PRZEDRUKU ORAZ DOKONYWANIE ZMIAN BEZ ZGODY AUTORA JEST ZABRONIONE I PODLEGA ODPOWIEDZIALNOŚCI KARNEJ Z MOCY ART.116,117,118 USTAWY Z DNIA 14 LUTEGO 1994 R. O PRAWIE AUTORSKIM I PRAWACH POKREWNYCH.
(DZ.U. NR. 24 POZ.83 Z 1994 R.)