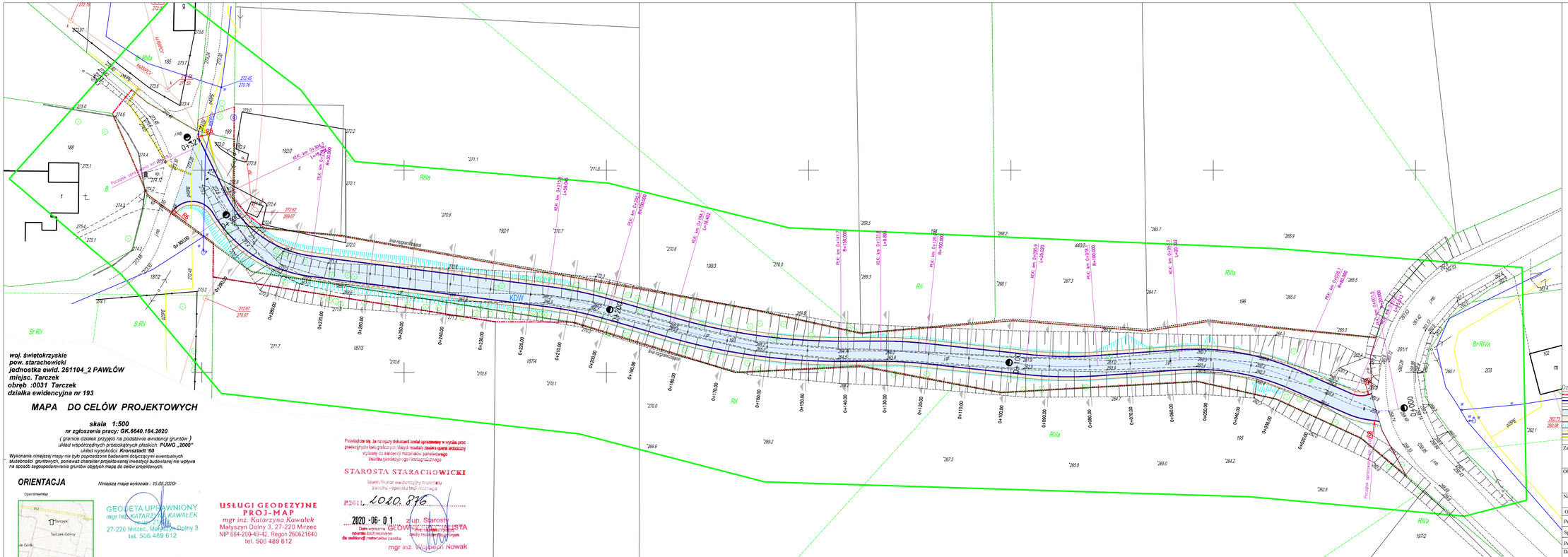

woj. świętokrzyskie
pow. starachowicki
jednostka ewid. 261104_2 PAWŁÓW
miejsc. Tarczek
obręb :0031 Tarczek
działka ewidencyjna nr 193

MAPA DO CELÓW PROJEKTOWYCH

skala 1:500

nr zgłoszenia pracy: GK.6640.184.2020

(granice działek przyjęto na podstawie ewidencji gruntów)
układ współrzędnych prostokątnych płaskich: PUWG „2000"
układ wysokości: Kronsztadt '60

Wykonanie niniejszej mapy nie było poprzedzone badaniami dotyczącymi ewentualnych służebności gruntowych, ponieważ charakter projektowanej inwestycji budowlanej nie wpływa na sposób zagospodarowania gruntów objętych mapą do celów projektowych.

ORIENTACJA

Niniejszą mapę wykonała : 15.05.2020r

GEODETA UPRAWNIONY
mgr inż. KATARZYNA KAWAŁEK
nr upr. 2 [illegible]
27-220 Mirzec, Małyszyn Dolny 3
tel. 506 489 612

USŁUGI GEODEZYJNE
PROJ-MAP
mgr inż. Katarzyna Kawałek
Małyszyn Dolny 3, 27-220 Mirzec
NIP 664-200-49-42, Regon 260621640
tel. 506 489 612

Poświadcza się, że niniejszy dokument został opracowany w wyniku prac geodezyjnych i kartograficznych, których rezultaty zawiera operat techniczny wpisany do ewidencji materiałów państwowego zasobu geodezyjnego i kartograficznego

STAROSTA STARACHOWICKI
Identyfikator ewidencyjny materiału zasobu - operatu technicznego
P.2611. 1020.896
2020 -06- 0 1
Data wpisania operatu technicznego do ewidencji materiałów zasobu
z up. Starosty
GŁÓWNY SPECJALISTA
mgr inż. Wojciech Nowak

Oznaczenia graficzne:
- zakres projektu budowlanego
- proj. krawężnik betonowy 15x30 obniżony
- proj. krawędź pobocza utwardzonego
- proj. nawierzchnia jezdni z kostki brukowej betonowej gr. 8cm
- proj. nawierzchnia poboczy utwardzona kruszywem
- proj. skarpy nieumocnione o nachyleniu 1:1,5
- ist. sieć gazowa do likwidacji
- proj. sieć gazowa

Zamawiający: Gmina Pawłów Pawłów 56; 27-225 Pawłów tel. 41 272 16 14; e-mail: urzad@pawlow.pl	Wykonawca: "Ajko" Artur Kręcisz ul. Sikorskiego 6; 28-200 Staszów tel. 660 381 206; artur@ajko.com.pl

Obiekt:

Przebudowa drogi wewnętrznej w miejscowości Tarczek.

Nazwa rysunku:	Projekt zagospodarowania terenu			Skala 1:500
Opracowanie	Imię i nazwisko	Nr. uprawnień	Data	Podpis
Projektant	Artur Kręcisz	SWK/0087/PWBD/15 w branży drogowej	05.2022	
Sprawdzający	Wojciech Marciniec	SWK/0221/PWBD/19 w branży drogowej	05.2022	
Projektant	Kamila Kadela	SWK/0239/PWBD/19 w branży sanitarnej	05.2022	
Data opracowania:	Maj 2022	Branża: Drogowa	Nr rysunku: 2	Nr arkusza: 1