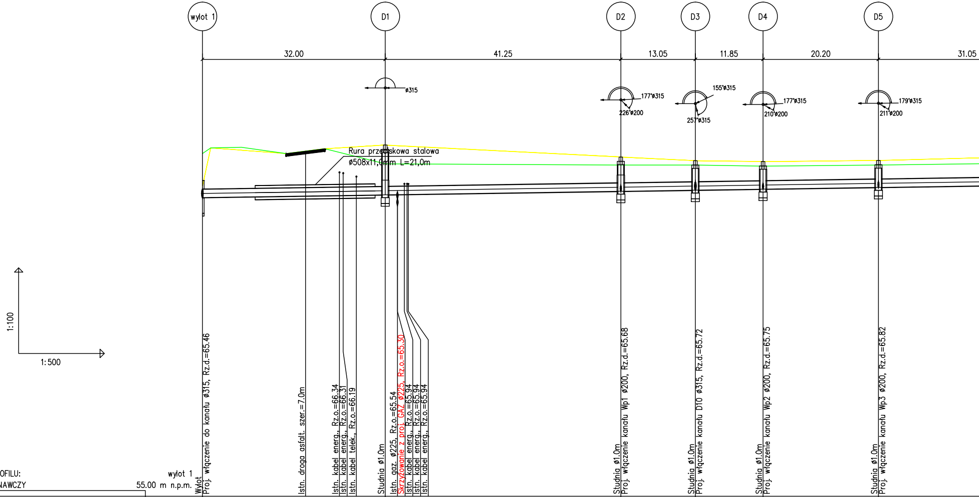
wylot 1
D1
D2
D3
D4
D5
32.00
41.25
13.05
11.85
20.20
31.05
ø315
177°ø315
226°ø200
155°ø315
257°ø315
177°ø315
210°ø200
179°ø315
211°ø200
Rura przeciskowa stalowa
ø508x11,0mm L=21,0m
1:100
1:500
Wylot
Proj. włączenie do kanału ø315, Rz.d.=65.46
Istn. droga asfalt. szer.=7.0m
Istn. kabel energ., Rz.o.=66.34
Istn. kabel energ., Rz.o.=66.31
Istn. kabel telek., Rz.o.=66.19
Studnia ø1.0m
Istn. gaz. ø225, Rz.o.=65.54
Skrzyżowanie z proj. GAZ ø225, Rz.o.=65.30
Istn. kabel energ., Rz.o.=65.94
Istn. kabel energ., Rz.o.=65.94
Istn. kabel energ., Rz.o.=65.94
Studnia ø1.0m
Proj. włączenie kanału Wp1 ø200, Rz.d.=65.68
Studnia ø1.0m
Proj. włączenie kanału D10 ø315, Rz.d.=65.72
Studnia ø1.0m
Proj. włączenie kanału Wp2 ø200, Rz.d.=65.75
Studnia ø1.0m
Proj. włączenie kanału Wp3 ø200, Rz.d.=65.82

OZNACZENIE PROFILU: wylot 1

POZIOM PORÓWNAWCZY 55.00 m n.p.m.

RZĘDNA TERENU PROJ.	65.86	67.30	66.88	66.75	66.72	66.76
RZĘDNA TERENU ISTN.	67.00	66.64	66.60	66.60	66.56	66.60
RZĘDNA DNA KANAŁU	65.46	65.56	65.68	65.72	65.75	65.82
ZAGŁĘBIENIE DNA KANAŁU	0.40	1.74	1.20	1.03	0.97	0.94
SPADKI, DŁUGOŚCI	0.3%					
ŚREDNICA, MATERIAŁ	ø315 L=213.60m					
ODLEGŁOŚCI	0.00	32.00	73.25	86.30	98.15	118.35
HEKTOMETRY	wylot 1 0	D1	D2	D3	D4 1	D5

P.S.I./EPI-Graf, Generator rysunkowy Profili Koordynator 8.0
Nazwa pliku: KD 21.02.2022 Projekt: KD

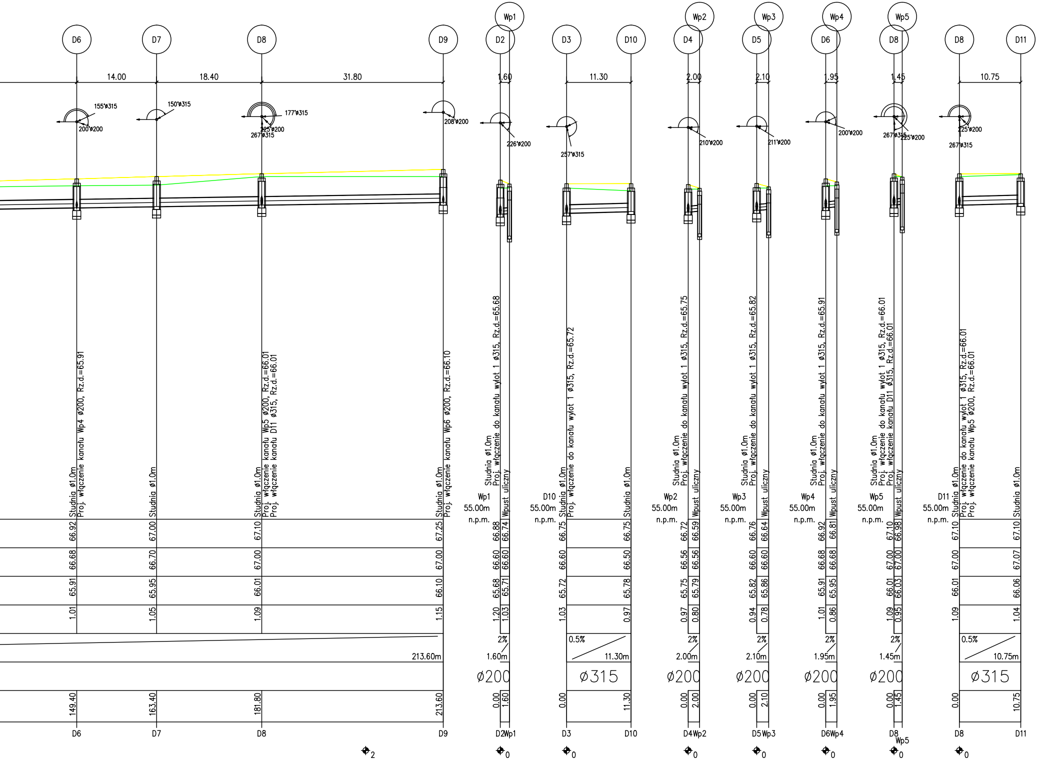

D6
D7
D8
D9
Wp1
D2
D3
D10
Wp2
D4
Wp3
D5
Wp4
D6
Wp5
D8
D8
D11
14.00
18.40
31.80
1.60
11.30
2.00
2.10
1.95
1.45
10.75
155°ø315
200°ø200
150°ø315
177°ø315
225°ø200
267°ø315
208°ø200
226°ø200
257°ø315
210°ø200
211°ø200
200°ø200
267°ø315
225°ø200
225°ø200
267°ø315
Studnia ø1.0m
Proj. włączenie kanału Wp4 ø200, Rz.d.=65.91
Studnia ø1.0m
Studnia ø1.0m
Proj. włączenie kanału Wp5 ø200, Rz.d.=66.01
Proj. włączenie kanału D11 ø315, Rz.d.=66.01
Studnia ø1.0m
Proj. włączenie kanału Wp6 ø200, Rz.d.=66.10
Studnia ø1.0m
Proj. włączenie do kanału wylot 1 ø315, Rz.d.=65.68
Wpust uliczny
Studnia ø1.0m
Proj. włączenie do kanału wylot 1 ø315, Rz.d.=65.72
Studnia ø1.0m
Studnia ø1.0m
Proj. włączenie do kanału wylot 1 ø315, Rz.d.=65.75
Wpust uliczny
Studnia ø1.0m
Proj. włączenie do kanału wylot 1 ø315, Rz.d.=65.82
Wpust uliczny
Studnia ø1.0m
Proj. włączenie do kanału wylot 1 ø315, Rz.d.=65.91
Wpust uliczny
Studnia ø1.0m
Proj. włączenie do kanału wylot 1 ø315, Rz.d.=66.01
Proj. włączenie kanału D11 ø315, Rz.d.=66.01
Wpust uliczny
Studnia ø1.0m
Proj. włączenie do kanału wylot 1 ø315, Rz.d.=66.01
Proj. włączenie kanału Wp5 ø200, Rz.d.=66.01
Studnia ø1.0m
Wp1 55.00m n.p.m.
D10 55.00m n.p.m.
Wp2 55.00m n.p.m.
Wp3 55.00m n.p.m.
Wp4 55.00m n.p.m.
Wp5 55.00m n.p.m.
D11 55.00m n.p.m.
66.92
66.68
65.91
1.01
149.40
67.00
66.70
65.95
1.05
163.40
67.10
67.00
66.01
1.09
181.80
67.25
67.00
66.10
1.15
213.60m
213.60
66.88
66.60
65.68
1.20
0.00
66.74
66.60
65.71
1.03
1.60
2%
1.60m
ø200
66.75
66.60
65.72
1.03
0.00
66.75
66.50
65.78
0.97
11.30
0.5%
11.30m
ø315
66.72
66.56
65.75
0.97
0.00
66.59
66.56
65.79
0.80
2.00
2%
2.00m
ø200
66.76
66.60
65.82
0.94
0.00
66.64
66.60
65.86
0.78
2.10
2%
2.10m
ø200
66.92
66.68
65.91
1.01
0.00
66.81
66.68
65.95
0.86
1.95
2%
1.95m
ø200
67.10
67.00
66.01
1.09
0.00
66.98
67.00
66.03
0.95
1.45
2%
1.45m
ø200
67.10
67.00
66.01
1.09
0.00
67.10
67.07
66.06
1.04
10.75
0.5%
10.75m
ø315
D6
D7
D8
D9
D2
Wp1
D3
D10
D4
Wp2
D5
Wp3
D6
Wp4
D8
Wp5
D8
D11
2
0
0
0
0
0
0
0

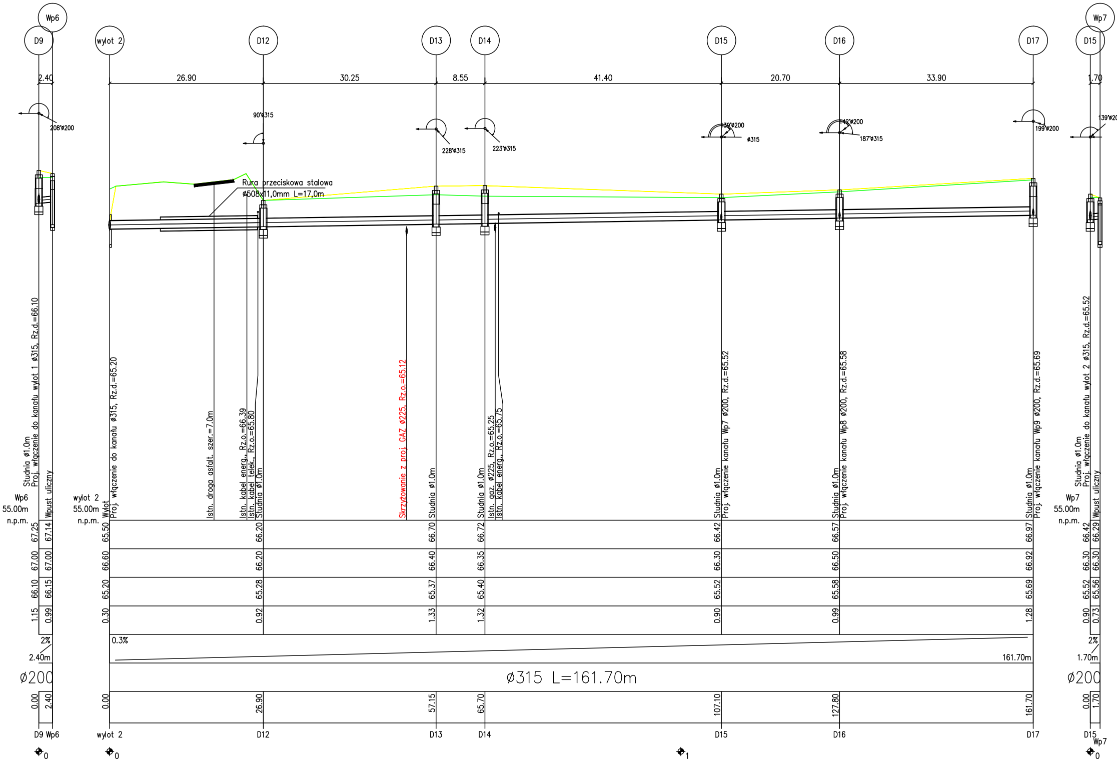
Wp6
D9
wylot 2
D12
D13
D14
D15
D16
D17
Wp7
D15
2.40
26.90
30.25
8.55
41.40
20.70
33.90
1.70
208°ø200
90°ø315
228°ø315
223°ø315
139°ø200
ø315
142°ø200
187°ø315
199°ø200
139°ø20
Rura przeciskowa stalowa
ø508x11,0mm L=17,0m
Studnia ø1.0m
Proj. włączenie do kanału wylot 1 ø315, Rz.d.=66.10
Wpust uliczny
Wylot
Proj. włączenie do kanału ø315, Rz.d.=65.20
Istn. droga asfalt. szer.=7.0m
Istn. kabel energ., Rz.o.=66.39
Istn. kabel telek., Rz.o.=65.80
Studnia ø1.0m
Skrzyżowanie z proj. GAZ ø225, Rz.o.=65.12
Studnia ø1.0m
Studnia ø1.0m
Istn. gaz. ø225, Rz.o.=65.25
Istn. kabel energ., Rz.o.=65.75
Studnia ø1.0m
Proj. włączenie kanału Wp7 ø200, Rz.d.=65.52
Studnia ø1.0m
Proj. włączenie kanału Wp8 ø200, Rz.d.=65.58
Studnia ø1.0m
Proj. włączenie kanału Wp9 ø200, Rz.d.=65.69
Studnia ø1.0m
Proj. włączenie do kanału wylot 2 ø315, Rz.d.=65.52
Wpust uliczny
Wp6
55.00m
n.p.m.
wylot 2
55.00m
n.p.m.
Wp7
55.00m
n.p.m.
67.25
67.14
65.50
66.20
66.70
66.72
66.42
66.57
66.97
66.42
66.29
67.00
67.00
66.60
66.20
66.40
66.35
66.30
66.50
66.92
66.30
66.30
66.10
66.15
65.20
65.28
65.37
65.40
65.52
65.58
65.69
65.52
65.56
1.15
0.99
0.30
0.92
1.33
1.32
0.90
0.99
1.28
0.90
0.73
2%
2.40m
0.3%
161.70m
2%
1.70m
ø200
ø315 L=161.70m
ø200
0.00
2.40
0.00
26.90
57.15
65.70
107.10
127.80
161.70
0.00
1.70
D9 Wp6
wylot 2
D12
D13
D14
D15
D16
D17
D15
Wp7
0
0
1
0

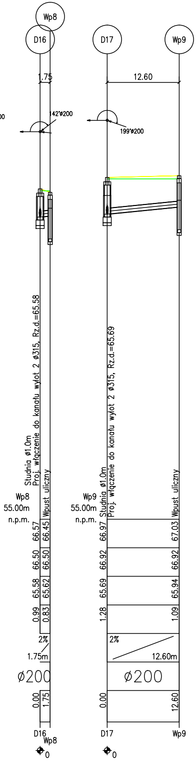
Wp8
D16
D17
Wp9
1.75
12.60
00
142°ø200
199°ø200
Studnia ø1.0m
Proj. włączenie do kanału wylot 2 ø315, Rz.d.=65.58
Wpust uliczny
Studnia ø1.0m
Proj. włączenie do kanału wylot 2 ø315, Rz.d.=65.69
Wpust uliczny
Wp8
55.00m
n.p.m.
Wp9
55.00m
n.p.m.
66.57
66.45
66.50
66.50
65.58
65.62
0.99
0.83
66.97
67.03
66.92
66.92
65.69
65.94
1.28
1.09
2%
1.75m
2%
12.60m
ø200
ø200
0.00
1.75
0.00
12.60
D16
Wp8
0
D17
Wp9
0

INWESTOR GMINA NOWA SÓL - MIASTO	Temat	WYKONANIE DOKUMENTACJI PROJEKTOWEJ Budowa drogi wewnętrznej na terenie inwestycyjnym przy ulicy Śląskiej w Nowej Soli wraz z budową oświetlenia drogowego i odwodnienia
	Stadium	Projekt wykonawczy
	Branża	instalacyjna - budowa kanalizacji deszczowej

PROJEKTANT

archidrog
PRACOWNIA PROJEKTOWA
WITOLD ORCZYŃSKI

Tytuł rysunku	Profil podłużny kanalizacji deszczowej				Skala rysunku 1:100/500	
Numer rysunku	S.2	Nr arkusza	-	Data opracowania	10-12-2021	
Stanowisko	Imię i nazwisko	Nr uprawnień	Specjalność	Podpis		
Projektant br. instalacyjna	mgr inż. Bartosz Chrastek	LBS/0023/ PWOS/10	do projektowania bez ograniczeń w specjalności instalacyjnej	Chr		