

ELEWACJA ZACHODNIA

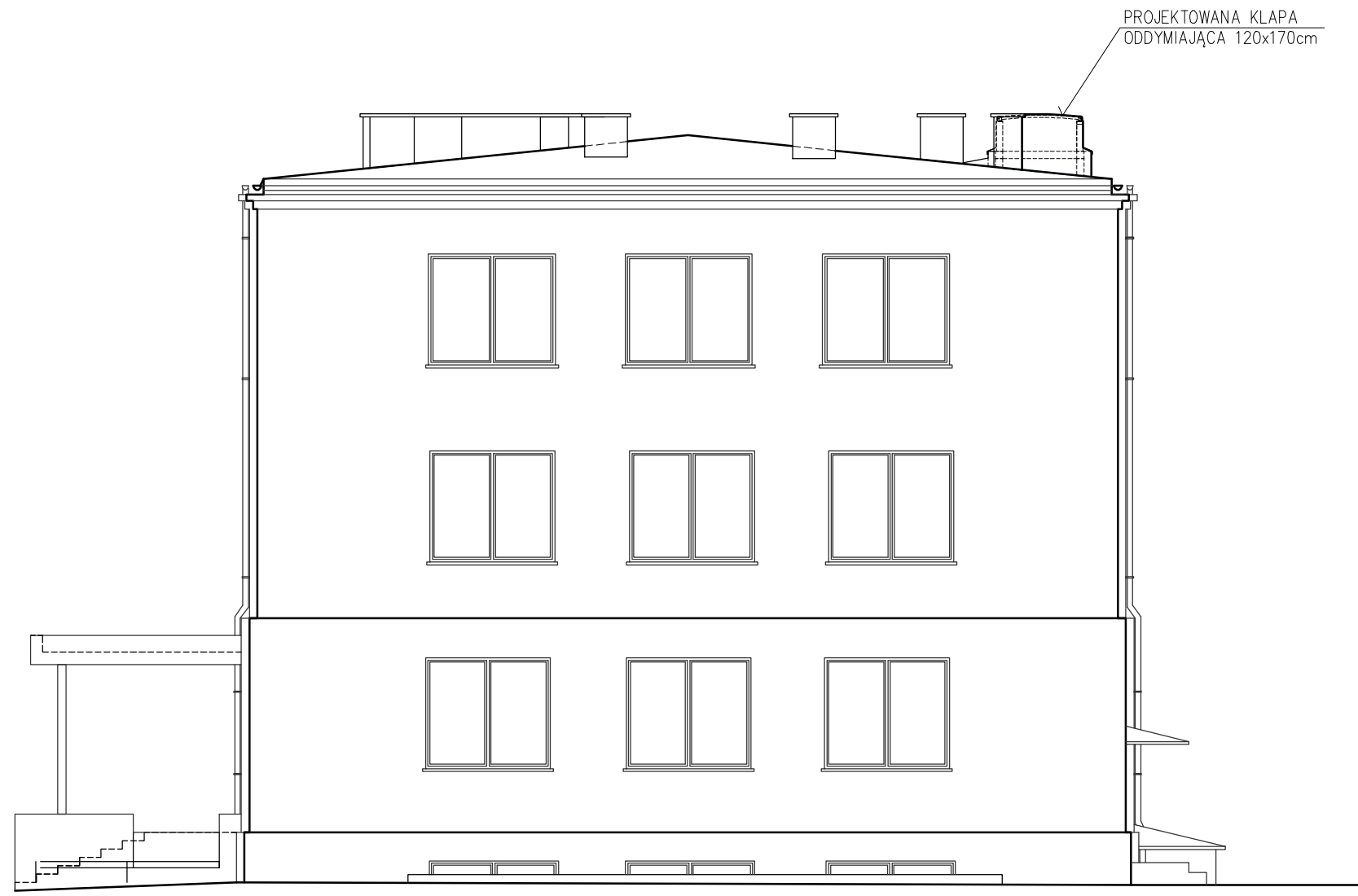

USŁUGI PROJEKTOWE				
mgr inż. Piotr Ścibior				
Bartłomiejowice 7		REGON: 361509238		
24-160 Wąwolnica		NIP: 716-258-86-59		
kom. 507037223		e-mail: p.scibior@wp.pl		
Obiekt/adres:	DOSTOSOWANIE DO PRZEPISÓW PRZECIWPOŻAROWYCH, PRZEBUDOWA I ZMIANA SPOSOBU UŻYTKOWANIA Z BUDYNKU GIMNAZJUM NA BUDYNEK WARSZTATÓW TERAPII ZAJĘCIOWEJ			Data: 01.2022
	OBREB: NAŁĘCZÓW, JEDN. EWID.: NAŁĘCZÓW DZ. NR. EW. 30/6			Stadium: PROJEKT BUDOWLANY
Tytuł rysunku:	ELEWACJA ZACHODNIA			Branża: BUDOWLANA
Funkcja	Tytuł, imię i nazwisko	Nr uprawnień	Podpis	Skala:
Projektant.:	mgr inż. arch. Agnieszka Mech	MPOIA/090/2015		1:100
Sprawdzający.:	mgr inż. arch. Krzysztof Kusiak	72/LBOIA-OKK/2010		Nr rys. A7