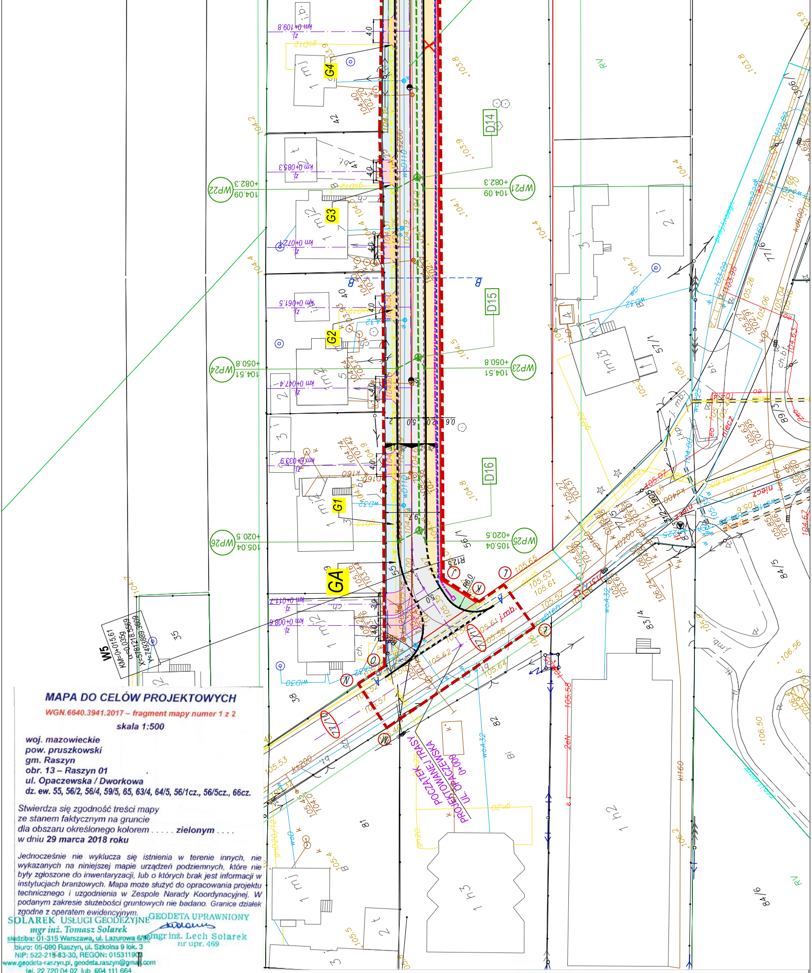
W5
KM=0+015,61
α=0,035g
X=5781218.5569
Y=7493889.3609
GA
G1
G2
G3
G4
WP21 104.09 +082.3
WP22 104.09 +082.3
WP23 104.51 +050.8
WP24 104.51 +050.8
WP25 105.04 +020.5
WP26 105.04 +020.5
D14
D15
D16
POCZĄTEK PROJEKTOWANEJ TRASY UL. OPACZEWSKA 0+000
R12,5
R6,0
B
1 mj2
1 mj
1 h3
1 h2
1mj3
2 i
3 i
2 t
38
42
81
82
83/4
84/5
84/6
57/1
56/1
77/6
89/3
RV
j.mb.

MAPA DO CELÓW PROJEKTOWYCH

WGN.6640.3941.2017 – fragment mapy numer 1 z 2

skala 1:500

woj. mazowieckie
pow. pruszkowski
gm. Raszyn
obr. 13 – Raszyn 01
ul. Opaczewska / Dworkowa
dz. ew. 55, 56/2, 56/4, 59/5, 65, 63/4, 64/5, 56/1cz., 56/5cz., 66cz.

Stwierdza się zgodność treści mapy
ze stanem faktycznym na gruncie
dla obszaru określonego kolorem . . . . . ***zielonym*** *. . . .*
w dniu ***29 marca 2018 roku***

Jednocześnie nie wyklucza się istnienia w terenie innych, nie wykazanych na niniejszej mapie urządzeń podziemnych, które nie były zgłoszone do inwentaryzacji, lub o których brak jest informacji w instytucjach branżowych. Mapa może służyć do opracowania projektu technicznego i uzgodnienia w Zespole Narady Koordynacyjnej. W podanym zakresie służebości gruntowych nie badano. Granice działek zgodne z operatem ewidencyjnym.

SOLAREK USŁUGI GEODEZYJNE
mgr inż. Tomasz Solarek
siedziba: 01-315 Warszawa, ul. Lazurowa 6/96
biuro: 05-090 Raszyn, ul. Szkolna 9 lok. 3
NIP: 522-219-83-30, REGON: 015311903
www.geodeta-raszyn.pl, geodeta.raszyn@gmail.com
tel. 22 720 04 02 lub 604 111 664

GEODETA UPRAWNIONY
mgr inż. Lech Solarek
nr upr. 469

Woj. mazowieckie; powiat pruszkowski
Jedn. ewidencyjna: Raszyn; Nr Obrębu:0013
Działka: 55, 65
Położenie: Raszyn 01 ul. Opaczewska, Dworkowa
Nr ewidencyjny zgłoszenia: WGN.6640.3941.2017
Skala 1 : 500
Układ współrzędnych PUWG 2000(7), Układ wysokościowy Kronsztadt'60

Opracowano systemem GEO-MAP. Skala 1 : 500. Wydrukował(a) : SOLAREK - Usługi Geodezyjne dn. : 2018.03.28 Strona 1/1

Poświadcza się, że niniejszy dokument został opracowany w wyniku prac geodezyjnych i kartograficznych, których rezultaty zawiera operat techniczny wpisany do ewidencji materiałów państwowego zasobu geodezyjnego i kartograficznego

Organ prowadzący państwowy zasób geodezyjny i kartograficzny	Starosta Pruszkowski
Identyfikator ewidencyjny materiału zasobu - operatu technicznego	P.1421.2018.1966
Data wpisania operatu technicznego do ewidencji materiałów zasobu	09-04-2018
Imię, nazwisko i podpis osoby reprezentującej organ	z up. STAROSTY mgr inż. Marek Skrok Inspektor ds. weryfikacji geodezyjnej

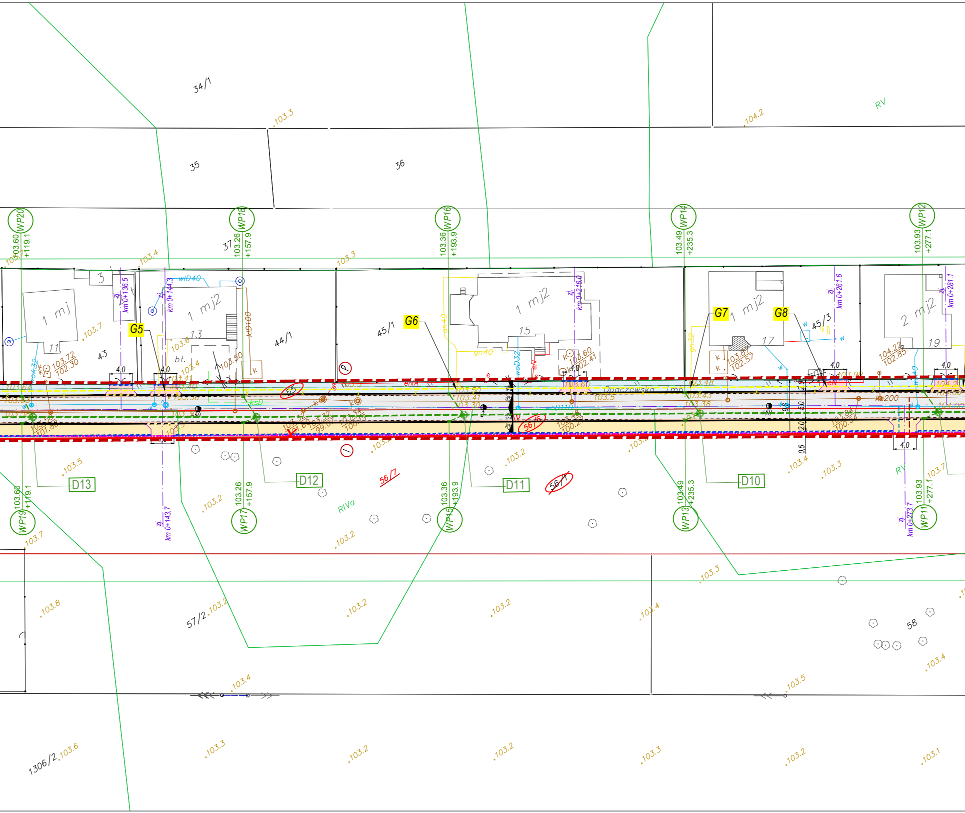
34/1
35
36
37
43
44/1
45/1
45/3
56/7
57/2
58
1306/2
RV
RIVa
WP20
103.60
+119.1
WP19
WP18
103.26
+157.9
WP17
WP16
103.36
+193.9
WP15
WP14
103.49
+235.3
WP13
WP12
103.93
+277.1
WP11
G5
G6
G7
G8
D10
D11
D12
D13
1 mj
1 mj2
2 mj2
11
13
15
17
19
bt.
zj.
km 0+136.5
km 0+144.3
km 0+143.7
km 0+216.0
km 0+261.6
km 0+281.1
km 0+273.7
wlD40
klD100
woD32
ksD
gn40
gn32
Opaczewska
1 mb
4.0
2.0
5.0
0.5
55
103.72
102.30
103.60
102.41
103.87
102.57
104.22
102.85
103.3
104.2
103.4
103.7
103.5
103.2
103.8
103.6
103.1

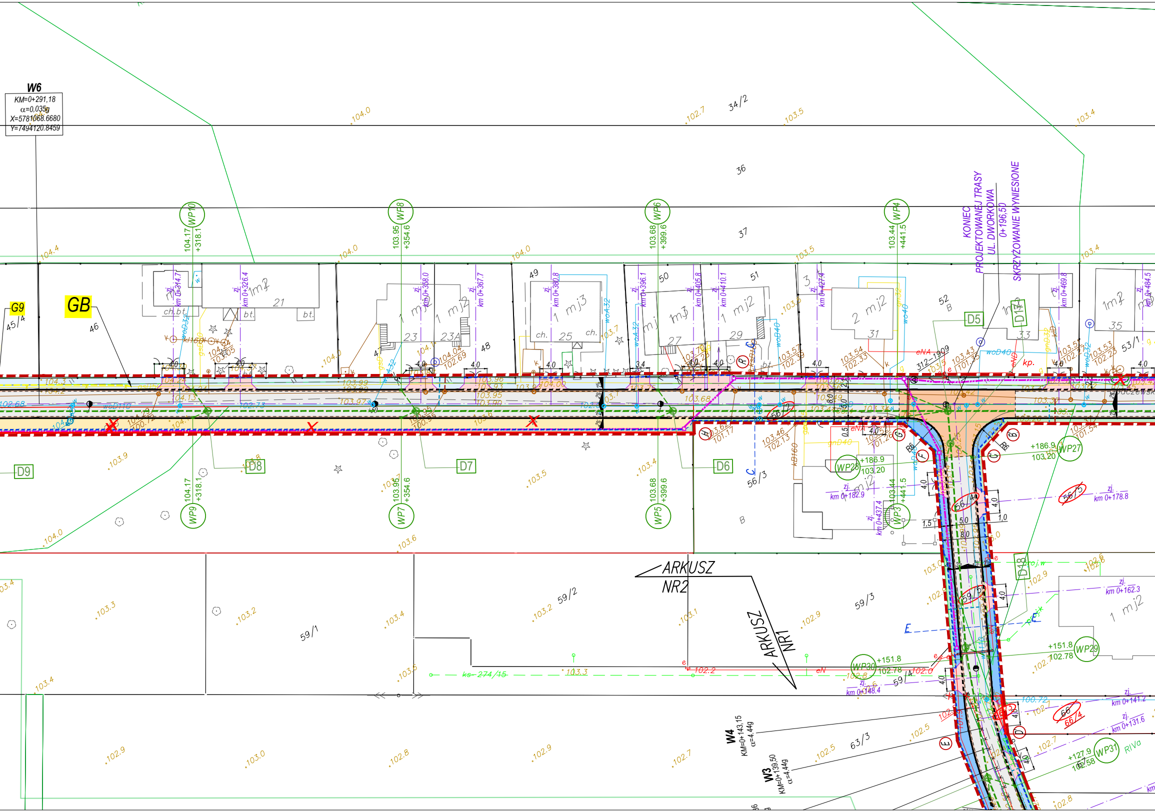
W6
KM=0+291,18
α=0,035g
X=5781068.6680
Y=7494120.8459
34/2
36
37
45/4
46
48
49
50
51
52
53/1
56/3
56/4
56/5
59/1
59/2
59/3
59/4
63/3
66/4
G9
GB
D5
D6
D7
D8
D9
D17
D18
WP10
104.17
+318.1
WP9
WP8
103.95
+354.6
WP7
WP6
103.68
+399.6
WP5
WP4
103.44
+441.5
WP3
WP27
+186.9
103.20
WP28
WP29
+151.8
102.78
WP30
WP31
+127.9
102.58
KONIEC
PROJEKTOWANEJ TRASY
UL. DWORKOWA
0+196,50
SKRZYŻOWANIE WYNIESIONE
ARKUSZ
NR2
ARKUSZ
NR1
W4
KM=0+143,15
α=4,44g
W3
KM=0+139,50
α=4,44g
1 mj2
1 mj3
2 mj2
1 mj2
21
23
23A
25
27
29
31
33
35
zj.
km 0+314.7
km 0+326.4
km 0+358.0
km 0+367.7
km 0+380.8
km 0+396.1
km 0+405.8
km 0+410.1
km 0+427.4
km 0+469.8
km 0+484.5
km 0+437.4
km 0+182.9
km 0+178.8
km 0+162.3
km 0+148.4
km 0+141.2
km 0+131.6
ks-274/15
eNA
312-1909
kp.
RIVa
104.0
102.7
103.5
103.4
104.4
103.9
103.6
103.3
103.2
103.1
102.9
102.8
102.5
102.2
103.0

PROJEKT ZAGOSPODAROWANIA TERENU - UL. OPACZEWSKA

skala 1:500

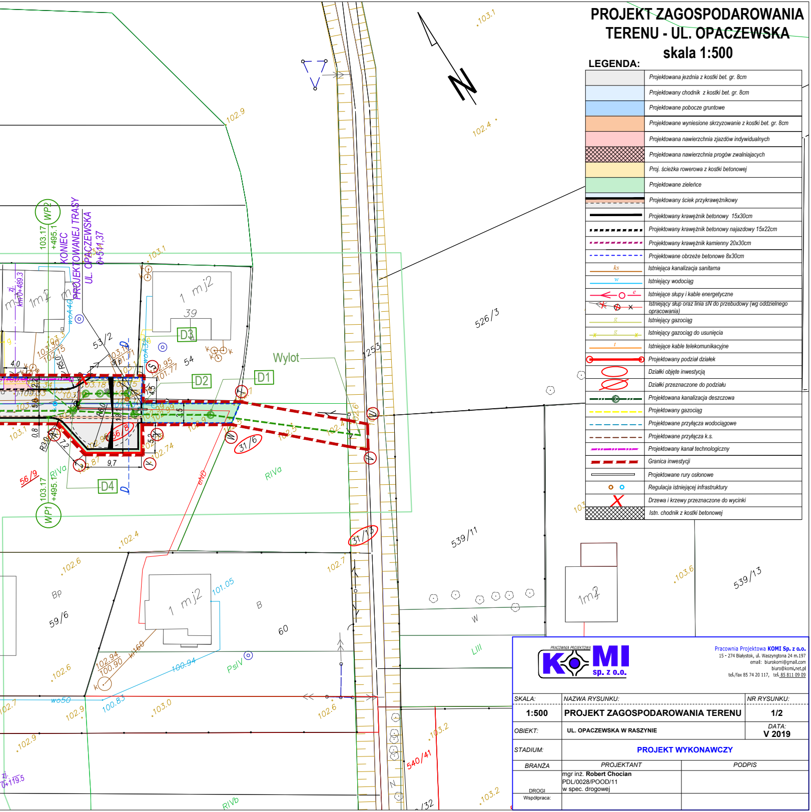
103.1
102.9
102.4
N
526/3
253
Wylot
D1
D2
D3
D4
WP2
103.17
+495.1
KONIEC PROJEKTOWANEJ TRASY
UL. OPACZEWSKA
0+541,37
zj.
km 0+489.3
1 mj2
39
53/2
54
4.0
9.7
31/6
31/15
56/9
RIVa
WP1
103.17
+495.1
539/11
539/13
103.6
102.6
102.7
Bp
59/6
B
60
1 mj2
101.05
1m2
W
LIII
PsIV
102.94
100.90
100.94
100.83
wo50
102.9
103.0
103.2
540/41
/32
zj.
0+119.5
RIVb

LEGENDA:

⬜	Projektowana jezdnia z kostki bet. gr. 8cm
🟦	Projektowany chodnik z kostki bet. gr. 8cm
🟦	Projektowane pobocze gruntowe
🟧	Projektowane wyniesione skrzyzowanie z kostki bet. gr. 8cm
🟥	Projektowana nawierzchnia zjazdów indywidualnych
▩	Projektowana nawierzchnia progów zwalniajacych
🟨	Proj. ścieżka rowerowa z kostki betonowej
🟩	Projektowane zieleńce
▤	Projektowany ściek przykrawężnikowy
━━━	Projektowany krawężnik betonowy 15x30cm
▪▪▪▪	Projektowany krawężnik betonowy najazdowy 15x22cm
▪▪▪▪	Projektowany krawężnik kamienny 20x30cm
- - - -	Projektowane obrzeże betonowe 8x30cm
ks	Istniejąca kanalizacja sanitarna
w	Istniejący wodociąg
← ○ e	Istniejące słupy i kable energetyczne
✕ ⊘ ×	Istniejący słup oraz linia sN do przebudowy (wg oddzielnego opracowania)
g	Istniejący gazociąg
× g ×	Istniejący gazociąg do usunięcia
t	Istniejące kable telekomunikacyjne
○━━━○	Projektowany podział działek
⬭	Działki objęte inwestycją
⊘	Działki przeznaczone do podziału
━·━◎━·━	Projektowana kanalizacja deszczowa
- - - -	Projektowany gazociąg
- - - -	Projektowane przyłącza wodociągowe
- - - -	Projektowane przyłącza k.s.
━·━·━	Projektowany kanał technologiczny
▬ ▬ ▬	Granica inwestycji
▭	Projektowane rury osłonowe
○ ○	Regulacja istniejącej infrastruktury
✕	Drzewa i krzewy przeznaczone do wycinki
▩	Istn. chodnik z kostki betonowej

PRACOWNIA PROJEKTOWA KOMI sp. z o.o.

Pracownia Projektowa **KOMI Sp. z o.o.**
15 - 274 Białystok, ul. Waszyngtona 24 m.197
email: biurokomi@gmail.com
biuro@komi.net.pl
tel./fax 85 74 20 117, tel. 85 811 09 09

SKALA:	NAZWA RYSUNKU:		NR RYSUNKU:
1:500	**PROJEKT ZAGOSPODAROWANIA TERENU**		**1/2**
OBIEKT:	**UL. OPACZEWSKA W RASZYNIE**		DATA: **V 2019**
STADIUM:	**PROJEKT WYKONAWCZY**		
BRANŻA	PROJEKTANT	PODPIS	
DROGI	mgr inż. **Robert Chocian** PDL/0028/POOD/11 w spec. drogowej		
Współpraca:			