

JEDNOSTKA PROJEKTOWA:	<div style="display: flex; justify-content: space-between; align-items: center;"> <div style="text-align: center;">  </div> <div> <p>A R C H I T T O</p> <p>PRACOWNIA ARCHITEKTONICZNA ANNY i ANDRZEJA ZACHARSKICH</p> <p>Ul. Telewizyjna 7k, 80-298 Gdańsk tel. 732192639, e-mail: architto.gd@gmail.com www.architto.pl</p> </div> </div>			
NAZWA ELEMENTU PROJEKTU BUDOWLANEGO:	PROJEKT WYKONAWCZY ARANŻACJI WNĘTRZ			
NAZWA ZAMIERZENIA BUDOWLANEGO:	ARANŻACJA WNĘTRZ BUDYNKU INTERNATU ZESPOŁU SZKÓŁ CENTRUM KSZTAŁCENIA ROLNICZEGO W ŻARNOWCU			
ADRES OBIEKTU BUDOWLANEGO:	UL. KRAKOWSKA 25, 42-439 ŻARNOWIEC			
IMIĘ i NAZWISKO INWESTORA: ADRES INWESTORA:	<div style="display: flex; align-items: center; justify-content: center;">  <div style="margin-left: 20px;"> <p>ZESPÓŁ SZKÓŁ CENTRUM KSZTAŁCENIA ROLNICZEGO W ŻARNOWCU UL. KRAKOWSKA 25, 42-439 ŻARNOWIEC</p> </div> </div>			
ZAKRES OPRACOWANIA	PEŁNIONA FUNKCJA PROJEKTOWA	IMIĘ i NAZWISKO, SPECJALNOŚĆ i NUMER UPR.BUD.	DATA OPRAC.	PODPIS
ARCHITEKTURA	PROJEKTANT	mgr inż. arch. ANNA ZACHARSKA	07.2025r.	
	PROJEKTANT	mgr inż. arch. ANDRZEJ ZACHARSKI upr. bud. do projektowania w specjalności architektonicznej bez ograniczeń nr PO/KK/299/2009	07.2025r.	
MIEJSCE i DATA OPRACOWANIA		GDAŃSK, LIPIEC 2025r.		

S P I S Z A W A R T O Ś C I O P R A C O W A N I A

I.	Podstawa i przedmiot opracowania	3
II.	Wymagania dotyczące wyposażenia i wykonania robót.....	4
III.	Zestawienie aranżowanych pomieszczeń.....	6
IV.	Rysunki, wizualizacje	9

I. PODSTAWA I PRZEDMIOT OPRACOWANIA

Podstawa opracowania

- umowa z Inwestorem,
- udostępniony przez Inwestora Projekt architektoniczno-budowlany inwestycji,
- wizja lokalna autorów w terenie w maju 2025r.,
- dokumentacja fotograficzna wykonana przez autorów w trakcie wizji lokalnej,
- zaakceptowany przez Inwestora Projekt Koncepcyjny inwestycji z czerwca 2025r.,
- obowiązujące przepisy budowlane i zasady wiedzy technicznej.

Przedmiot opracowania

Projekt wykonawczy aranżacji wnętrz wybranych pomieszczeń powstającego budynku oświatowego i zamieszkania zbiorowego tj. internatu dla uczniów szkoły średniej Zespołu Szkół Centrum Kształcenia Rolniczego w Żarnowcu.

Projekt określa zakres wyposażenia pomieszczeń w niezbędne meble i inne elementy wyposażenia w tym wyposażenia ruchomego, dekoracyjnego oraz elementów naściennych.

Projekt aranżacji wnętrz nie obejmuje doboru elementów wykończeniowych podłóg, sufitów i instalacji wewnętrznych realizowanych na podstawie wcześniejszego Projektu Wykonawczego inwestycji.

Na rysunkach opisano osie, oznaczenia przeszkleń, wysokości pomieszczeń i wysokości parapetów wg Projektu architektoniczno-budowlanego.

Zestawienie powierzchni budynku (wg Projektu architektoniczno-budowlanego)

Budynek internatu składa się z trzech kondygnacji nadziemnych:

- powierzchnia netto parteru = 751,56m²,
- powierzchnia netto 1 piętra = 733,44m²,
- powierzchnia netto 2 piętra = 735,22m²
suma powierzchni netto = 2 220,22 m²

II. WYMAGANIA DOTYCZĄCE WYPOSAŻENIA I WYKONANIA ROBÓT

- 1) Zamówienie obejmuje komplet czynności podstawowych i pomocniczych niezbędnych do prawidłowego wyposażenia pomieszczeń czyli zakup lub wykonanie mebli i elementów wyposażenia, transport, wniesienie do pomieszczeń, rozpakowanie, montaż, uruchomienie urządzeń, naprawę uszkodzeń w pomieszczeniach powstałych w trakcie montażu, sprzątanie pomieszczeń, utylizację odpadów, przeszkolenie Zamawiającego z użytkowania urządzeń, przekazanie kompletu instrukcji użytkowania.
- 2) Dostarczone meble muszą być fabrycznie nowe, nieużywane, pełnowartościowe, wolne od wad i praw osób trzecich.
- 3) Zamawiający wymaga aby dostarczone (wykonane) meble charakteryzowały się wysoką jakością wykonania i trwałością tzn. nie dopuszcza się jakichkolwiek ubytków, uszkodzeń, zabrudzeń, śladów kleju, różnic w wyglądzie powierzchni mebli danego typu, różnic w odcieniach mebli, mebli niestabilnych, chwiejnych, widocznych sposobów łączenia elementów mebli tj. śruby, spawy, nity, wkręty, zaślepki, otwory, kołki itp.
- 4) Wszystkie elementy wyposażenia użytkowego i dekoracyjnego muszą być odporne na codzienne użytkowanie w tym na zabrudzenie i zaplamienie a ich konserwacja powinna być ekonomiczna i prosta a części zamienne łatwo dostępne.
- 5) W poszczególnych pomieszczeniach należy stosować materiały wykończeniowe z jednolitej gamy kolorystycznej (np. okleiny drewniane w pomieszczeniu z tego samego drewna, elementy stalowe w pomieszczeniu malowane w tym samym kolorze i o tej samej fakturze itp.)
- 6) Wszystkie elementy wyposażenia użytkowego i dekoracyjnego muszą spełniać wymagania w zakresie bezpieczeństwa użytkowania oraz odpowiednich warunków higienicznych i zdrowotnych wymaganych dla obiektów oświatowych i zamieszkania zbiorowego. Materiały i urządzenia zastosowane do ich wykonania muszą posiadać atesty higieniczne oraz spełniać wymogi dopuszczenia do obrotu i powszechnego stosowania tj. certyfikat na znak bezpieczeństwa, certyfikat zgodności, względnie deklarację zgodności lub aprobatę techniczną.
- 7) Wszystkie elementy wyposażenia użytkowego i dekoracyjnego muszą spełniać wymagania przeciwpożarowe (w tym dotyczące palności materiałów i wymagań dla wyposażenia dróg ewakuacyjnych) określone w warunkach ochrony p.poż. zatwierdzonego Projektu budowlanego obiektu.
Preferowane materiały wykończeniowe i dekoracyjne niepalne i trudnozapalne.
- 8) Przed rozpoczęciem realizacji czy zamówienia u producenta poszczególnych elementów wyposażenia meblowego i dekoracyjnego należy bezwzględnie sprawdzić na budowie wymiary zrealizowanych pomieszczeń w stanie wykończonym oraz lokalizację gniazd elektrycznych w pomieszczeniach. W przypadku kolizji należy dokonać niezbędnych przeróbek lokalizacji gniazd elektrycznych w porozumieniu z Zamawiającym.
- 9) Przed przystąpieniem do realizacji zamówienia Wykonawca przedstawi Zamawiającemu do akceptacji reprezentatywną próbkę materiałów, z których wykonane zostaną meble, wzorniki tkanin tapicerskich i okładzin ściennych, wzory uchwytów do elementów meblowych, wzorniki materiałów, z których mają zostać wykonane dekoracje okienne oraz wzory opraw oświetleniowych i osprzętu elektrycznego.
- 10) Prowadzone w budynku prace budowlane oraz dostawa mebli muszą odbywać się z należytą starannością, tak by nie dopuścić do jakichkolwiek uszkodzeń lub zniszczeń np. ścian, posadzek itp. Wszelkie zabrudzenia i uszkodzenia w budynku powstałe wskutek wykonywania przedmiotu umowy zostaną usunięte przez Wykonawcę na jego koszt.
- 11) Za wykonanie przedmiotu umowy Zamawiający przewidział wynagrodzenie ryczałtowe. W związku z powyższym przedmiar robót stanowi jedynie dokument pomocniczy, ułatwiający Wykonawcy przygotowanie oferty.
- 12) Zamawiający umożliwi Wykonawcy przeprowadzenie szczegółowej wizji lokalnej pomieszczeń, w których będzie wykonywany przedmiot zamówienia w celu wykonania pomiarów oraz uzyskania, na swoją

odpowiedzialność i na swoje ryzyko, wszelkich istotnych informacji, które mogą być konieczne do prawidłowej kalkulacji ceny ofertowej, a następnie do wykonania zamówienia.

- 13) Ponieważ prace prowadzone będą w bezpośrednim sąsiedztwie czynnego obiektu szkolnego, Wykonawca musi zadbać w trakcie robót transportowych o bezpieczeństwo pracowników i uczniów szkoły oraz o ustalenie takiego harmonogramu i sposobu realizacji swoich prac aby zminimalizować uciążliwości związane z robotami i nie zakłócać funkcjonowania szkoły i otoczenia.
- 14) Wykonawca w trakcie robót oraz po zakończeniu robót ma obowiązek sprzątnięcia miejsca pracy, usunięcia na własny koszt zbędnych materiałów, odpadów i śmieci (zgodnie z obowiązującymi przepisami o gospodarce odpadami) oraz przekazania w idealnej czystości pomieszczeń po zakończeniu w nich robót.
- 15) Teren prowadzenia prac musi zostać zabezpieczony pod względem ppoż. i bhp, a Wykonawca ponosi odpowiedzialność wobec Zamawiającego i osób trzecich za szkody powstałe w trakcie realizacji zamówienia.
- 16) Zamieszczone w Dokumentacji projektowej znaki towarowe mają wyłącznie funkcję poglądową i informacyjną. Zamawiający dopuszcza składanie ofert z zastosowaniem równoważnych materiałów, urządzeń i elementów, innych niż podane w dokumentacji pod warunkiem, że zaproponowane materiały, urządzenia i elementy będą posiadały parametry techniczne i jakościowe (technologiczne) nie gorsze niż te, które przedstawiono w dokumentacji projektowej.
- 17) Wykonawca, który powołuje się na rozwiązania równoważne, jest zobowiązany wykazać, że oferowane przez niego dostawy, usługi lub roboty budowlane spełniają wymagania określone przez Zamawiającego. W takim przypadku Wykonawca musi załączyć do oferty, foldery, karty techniczne, deklaracje właściwości użytkowych oraz charakterystyki techniczne i aprobaty techniczne tych materiałów, aby Zamawiający mógł sprawdzić czy odpowiadają one wymaganiom postawionym w dokumentacji projektowej. Zaoferowane wyposażenie i materiały równoważne muszą odpowiadać co do jakości wymogom wyrobów opisanych w Dokumentacji projektowej oraz Specyfikacji technicznej wyposażenia
- 18) Za dostarczone meble i wyposażenie (w tym ubezpieczenie, koszty dojazdu, dostawy, wniesienia, montażu, transportu i stan techniczny) odpowiada Wykonawca do czasu protokolarnego odbioru zrealizowanego zamówienia przez Zamawiającego.

III. ZESTAWIENIE ARANŻOWANYCH POMIESZCZEŃ

NR	NAZWA POMIESZCZENIA	KONDYGNACJA	ILOŚĆ	SUMA W BUDYNKU
1.	Pokój 2-osobowy powtarzalny	1 piętro	15	27
		2 piętro	12	
2.	Pokój osoby niepełnosprawnej powtarzalny	1 piętro	2	2
3.	Pokój opiekuna	1 piętro	1	1
4.	Hol wejściowy	parter	1	1
5.	Biura, recepcja	parter	1	1
6.	Czytelnia	parter	1	1
7.	Biblioteka	parter	1	1
8.	Siłownia	parter	1	1
9.	Jadalnia	parter	1	1
10.	Sala konferencyjna	2 piętro	1	1
11.	Aneks kuchenny powtarzalny	1 piętro	1	2
		2 piętro	1	
12.	Pralnia lokatorów Pralnia obsługi	1 piętro	1	2
		2 piętro	1	
13.	Korytarze	parter	1	3
		1 piętro	1	
		2 piętro	1	
14.	Pokój cichej nauki powtarzalny	1 piętro	1	2
		2 piętro	1	
15.	Łazienka pokoju 2-osobowego i pokoju opiekuna powtarzalna	1 piętro	16	28
		2 piętro	12	
16.	Łazienka pokoju osoby niepełnosprawnej powtarzalna	1 piętro	2	2

IV. RYSUNKI, WIZUALIZACJE

NR RYS.	NAZWA RYSUNKU	SKALA
AR.1.01.	Pokój 2-osobowy powtarzalny - rzut	1:50
AR.1.02.	Pokój 2-osobowy powtarzalny – wizualizacje 1	-
AR.1.03.	Pokój 2-osobowy powtarzalny - wizualizacje 2	-
AR.1.04.	Pokój 2-osobowy powtarzalny – kłady ścian	1:50
AR.2.01.	Pokój osoby niepełnosprawnej powtarzalny - rzut	1:50
AR.2.02.	Pokój osoby niepełnosprawnej powtarzalny - wizualizacje 1	-
AR.2.03.	Pokój osoby niepełnosprawnej powtarzalny - wizualizacje 2	-
AR.2.04.	Pokój osoby niepełnosprawnej powtarzalny - kłady ścian	1:50
AR.3.01.	Pokój opiekuna - rzut	1:50
AR.3.02.	Pokój opiekuna - wizualizacje 1	-
AR.3.03.	Pokój opiekuna - wizualizacje 2	-
AR.3.04.	Pokój opiekuna – kłady ścian	1:50
AR.4.01.	Hol wejściowy - rzut	1:50
AR.4.02.	Hol wejściowy - wizualizacje 1	-
AR.4.03.	Hol wejściowy - wizualizacje 2	-
AR.5.01.	Biura, recepcja - rzut	1:50
AR.5.02.	Biura, recepcja - wizualizacje 1	-
AR.5.03.	Biura, recepcja - wizualizacje 2	-
AR.6.01.	Czytelnia - rzut	1:50
AR.6.02.	Czytelnia - wizualizacje 1	-
AR.6.03.	Czytelnia - wizualizacje 2	-
AR.7.01.	Biblioteka - rzut	1:50
AR.7.02.	Biblioteka - wizualizacje 1	-
AR.7.03.	Biblioteka - wizualizacje 2	-
AR.8.01.	Siłownia - rzut	1:50
AR.8.02.	Siłownia - wizualizacje 1	-
AR.8.03.	Siłownia – lustra ścienne	1:50
AR.9.01.	Jadalnia - rzut	1:50
AR.9.02.	Jadalnia - wizualizacje 1	-
AR.9.03.	Jadalnia - wizualizacje 2	-
AR.10.01.	Sala konferencyjna - rzut	1:50
AR.10.02.	Sala konferencyjna - wizualizacje 1	-
AR.10.03.	Sala konferencyjna - wizualizacje 2	-
AR.11.01.	Aneks kuchenny powtarzalny - rzut	1:50
AR.11.02.	Aneks kuchenny powtarzalny – wizualizacje 1	-
AR.11.03.	Aneks kuchenny powtarzalny – kłady ścian	1:50
AR.12.01.	Pralnia obsługi, pralnia lokatorów - rzut	1:50
AR.12.02.	Pralnia obsługi, pralnia lokatorów - wizualizacje 1	-
AR.12.03.	Pralnia obsługi, pralnia lokatorów - wizualizacje 2	-
AR.13.01.	Korytarze (parter, 2 piętro) - rzuty	1:50
AR.13.02.	Korytarze – wizualizacje 1	-
AR.13.03.	Korytarze – wizualizacje 2	-

AR.13.04.	Korytarz (parter) – kłady ścian	1:50
AR.14.01.	Pokój cichej nauki powtarzalny - rzut	1:50
AR.14.02.	Pokój cichej nauki powtarzalny - wizualizacje 1	-
AR.14.03.	Pokój cichej nauki powtarzalny - wizualizacje 2	-
AR.14.04.	Pokój cichej nauki powtarzalny – kłady ścian	1:50

Uwaga: Wizualizacje pomieszczeń należy traktować jako pogładowe. Wymagane cechy zewnętrzne projektowanych mebli i wyposażenia takie jak kolor/faktura są określone dodatkowo opisowo w Specyfikacjach wyposażenia, które należy rozpatrywać łącznie z niniejszym Projektem wykonawczym.

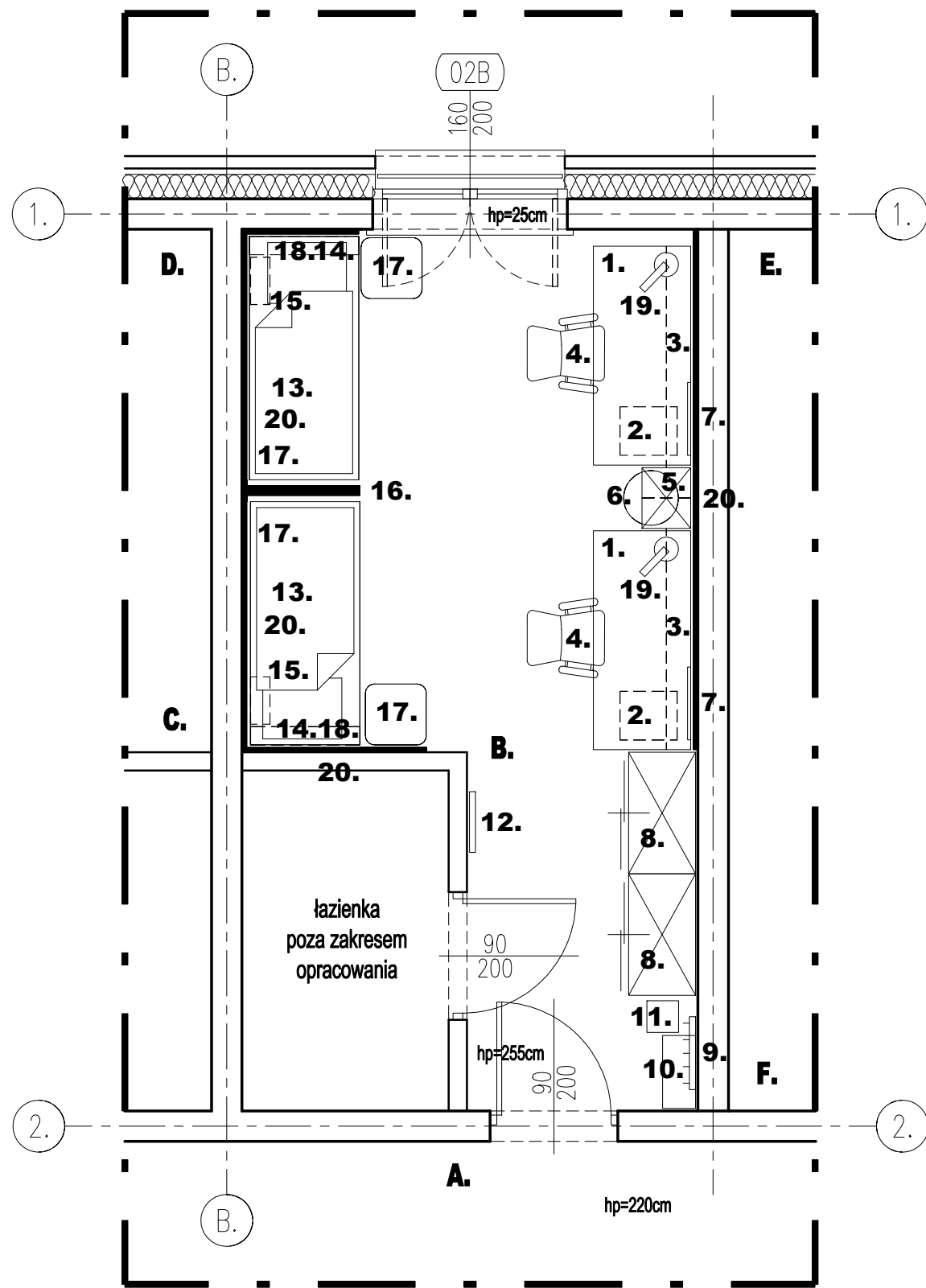

POKÓJ 2-OSOBOWY POWTARZALNY

ZESTAWIENIE WYPOSAŻENIA			
L.p.	NAZWA	~WYMIAR(DŁ.xSZER.xWYS.) [cm]	ILOŚĆ [szt.]
1.	BIURKO JEDNOSTANOWISKOWE + WYPOSAŻENIE	180x80x74	2
2.	KONTENER NA KÓŁKACH 3 SZUFLADOWY	40x47x56	2
3.	PÓŁKA NA WSPORNIKACH	180x20x2,2	2
4.	KRZESŁO ERGONOM.OBROTOWE NA KÓŁKACH TAPIC.	61x66x121	2
5.	SZAFKA WISZĄCA DZIELONA	40x50x140	1
6.	STÓLIK PODRĘCZNY OKRĄGŁY STALOWY	ø45x52	1
7.	TABLICA MAGNETYCZNA NAŚCIENNA SZKLANA	40x60	2
8.	SZAFKA UBRANIOWA Z DRZWIAMI PRZESUWNymi	100x58x180	2
9.	WESZAK UBRANIOWY NAŚCIENNY STALOWY	60x10x4	1
10.	PÓŁKA NA BUTY	58x27x17	1
11.	KOSZ NA ODPADKI DRUCIANY 20l	26x26x35	1
12.	LUSTRO NAŚCIENNE BEZPIECZNE W RAMIE	50x120x2,5	1
13.	ŁÓŻKO TAPICEROWANE Z POJEMNIKIEM NA POŚCIEL	90x207x65	2
14.	PÓŁKA NA WSPORNIKACH	90x15x2,2	2
15.	KOSZYK NAŚCIENNY	33x23x10	2
16.	PRZEGRODA DREWNIANA	100x100x15	1
17.	PUFA TAPICEROWANA OTWIERANA Z OSŁONĄ BAMB.	50x50x44	2
18.	LAMPKA INDYWIDUALNA NOCNA LED	DŁ.34	2
19.	LAMPKA INDYWIDUALNA BIURKOWA LED	16x39x35	2
20.	OKŁADZINY ŚCIENNE		

LOKALIZACJA i ILOŚĆ POKOI 2 OSOBOWYCH POWTARZALNYCH:
- PARTER: 0
- 1 PIĘTRO: 15 (7 WG RYS. i 8 W ODBICIU LUSTRZANYM)
- 2 PIĘTRO: 12 (6 WG RYS. i 6 W ODBICIU LUSTRZANYM)
- SUMA W BUDYNKU 27 (13 WG RYS. i 14 W ODBICIU LUSTRZANYM)

PRACOWNIA PROJEKTOWA:	<div>ARCHITTO</div> <div>A.D.2004</div> <div>ARCHITTO PRACOWNIA ARCHITEKTONICZNA ANNY I ANDRZEJA ZACHARSKICH UL. TELEWIZYJNA 7K, 80-298 GDAŃSK tel. 732 192 639, e-mail: architto.gd@gmail.com www.architto.pl</div>		
INWESTOR:	<div></div> <div>ZESPÓŁ SZKÓŁ CENTRUM KSZTAŁCENIA ROLNICZEGO W ŻARNOWCU UL. KRAKOWSKA 25, 42-439 ŻARNOWIEC www.zsrzarnowiec.com.pl</div>		
NAZWA PROJEKTU:	ARANŻACJA WNĘTRZ BUDYNKU INTERNATU ZESPOŁU SZKÓŁ CENTRUM KSZTAŁCENIA ROLNICZEGO W ŻARNOWCU		
LOKALIZACJA INWESTYCJI:	UL. KRAKOWSKA 25, 42-439 ŻARNOWIEC		
NAZWA RYSUNKU:	1. POKÓJ 2-OSOBOWY POWTARZALNY - RZUT		NR DOKUMENTU:
			135_PW_AR_1.01
FUNKCJA:		TYTUŁ, IMIĘ I NAZWISKO:	NR UPRAWNIENI:
PROJEKTOWAŁA		MGR INŻ. ARCH. ANNA ZACHARSKA	PODKPIS:
PROJEKTOWAŁ		MGR INŻ. ARCH. ANDRZEJ ZACHARSKI	
DATA:		FAZA PROJEKTU:	PO/KK/299/2009
14.07.2025		PROJEKT WYKONAWCZY	
		BRANŻA:	NR RYSUNKU:
		ARCHITEKTURA	AR.1.01
		SKALA:	
		1:50	
- UTWÓR CHRONIONY PRAWEM AUTORSKIM, PRAWA AUTORSKIE ZASTRZEŻONE -			



PRACOWNIA PROJEKTOWA:	<div>ARCHITTO</div> <div>A.D.2004</div> <div>ARCHITTO PRACOWNIA ARCHITEKTONICZNA ANNY I ANDRZEJA ZACHARSKICH UL. TELEWIZYJNA 7K, 80-298 GDAŃSK tel. 732 192 639, e-mail: architto.gd@gmail.com www.architto.pl</div>		
INWESTOR:	<div></div> <div>ZESPÓŁ SZKÓŁ CENTRUM KSZTAŁCENIA ROLNICZEGO W ŻARNOWCU UL. KRAKOWSKA 25, 42-439 ŻARNOWIEC www.zsrzarnowiec.com.pl</div>		
NAZWA PROJEKTU:	ARANŻACJA WNĘTRZ BUDYNKU INTERNATU ZESPOŁU SZKÓŁ CENTRUM KSZTAŁCENIA ROLNICZEGO W ŻARNOWCU		
LOKALIZACJA INWESTYCJI:	UL. KRAKOWSKA 25, 42-439 ŻARNOWIEC		
NAZWA RYSUNKU:	1. POKÓJ 2-OSOBOWY POWTARZALNY - WIZUALIZACJE 1		NR DOKUMENTU: 135_PW_AR_1.02
FUNKCJA:	TYTUŁ, IMIĘ I NAZWISKO:	SPECJALNOŚĆ:	NR UPRAWNIENÍ: PODPIS:
PROJEKTOWAŁA	MGR INŻ. ARCH. ANNA ZACHARSKA	ARCHITEKTONICZNA	
PROJEKTOWAŁ	MGR INŻ. ARCH. ANDRZEJ ZACHARSKI	ARCHITEKTONICZNA	PO/KK/299/2009
DATA: 14.07.2025	FAZA PROJEKTU: PROJEKT WYKONAWCZY	BRANŻA: ARCHITEKTURA	SKALA: NR RYSUNKU: AR.1.02
- UTWÓR CHRONIONY PRAWEM AUTORSKIM, PRAWA AUTORSKIE ZASTRZEŻONE -			



PRACOWNIA PROJEKTOWA:	<div>ARCHITTO</div> <div>A.D.2004</div> <div>ARCHITTO PRACOWNIA ARCHITEKTONICZNA ANNY I ANDRZEJA ZACHARSKICH UL. TELEWIZYJNA 7K, 80-298 GDAŃSK tel. 732 192 639, e-mail: architto.gd@gmail.com www.architto.pl</div>		
INWESTOR:	<div></div> <div>ZESPÓŁ SZKÓŁ CENTRUM KSZTAŁCENIA ROLNICZEGO W ŻARNOWCU UL. KRAKOWSKA 25, 42-439 ŻARNOWIEC www.zsrzarnowiec.com.pl</div>		
NAZWA PROJEKTU:	ARANŻACJA WNĘTRZ BUDYNKU INTERNATU ZESPOŁU SZKÓŁ CENTRUM KSZTAŁCENIA ROLNICZEGO W ŻARNOWCU		
LOKALIZACJA INWESTYCJI:	UL. KRAKOWSKA 25, 42-439 ŻARNOWIEC		
NAZWA RYSUNKU:	1. POKÓJ 2-OSOBOWY POWTARZALNY - WIZUALIZACJE 2		NR DOKUMENTU: 135_PW_AR_1.03 REWIZJA
FUNKCJA:	TYTUŁ, IMIĘ I NAZWISKO:	SPECJALNOŚĆ:	NR UPRAWNIENI: PODPIS:
PROJEKTOWAŁA	MGR INŻ. ARCH. ANNA ZACHARSKA	ARCHITEKTONICZNA	
PROJEKTOWAŁ	MGR INŻ. ARCH. ANDRZEJ ZACHARSKI	ARCHITEKTONICZNA	PO/KK/299/2009
DATA: 14.07.2025	FAZA PROJEKTU: PROJEKT WYKONAWCZY	BRANŻA: ARCHITEKTURA	SKALA: NR RYSUNKU: AR.1.03
- UTWÓR CHRONIONY PRAWEM AUTORSKIM, PRAWA AUTORSKIE ZASTRZEŻONE -			

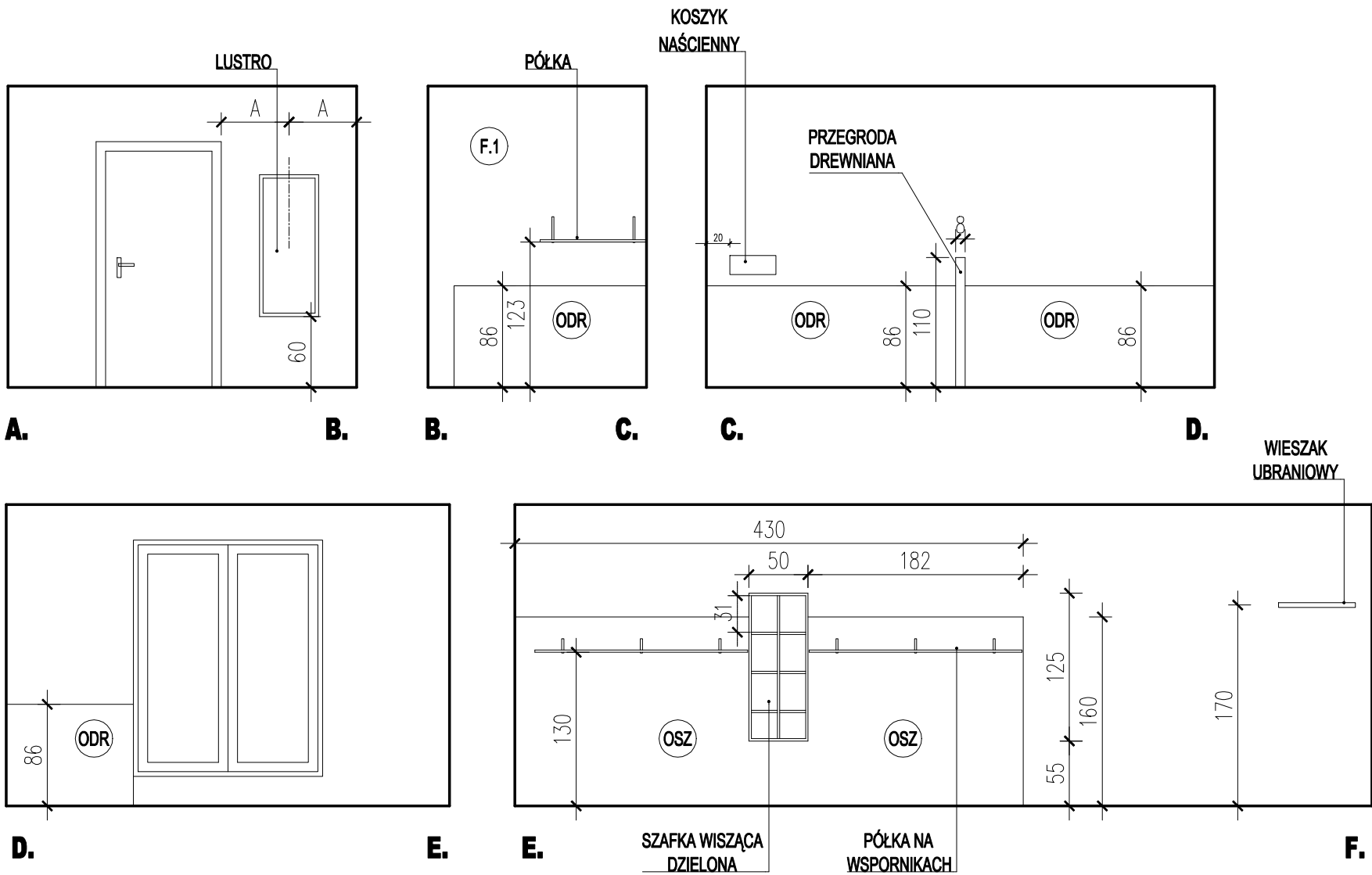

PIĘTRO 1 i 2

ZESTAWIENIE OKŁADZIN ŚCIENNYCH

L.p.	SYMBOL	NAZWA
1.	OSZ	OKŁADZINA ŚCIENNA SZARA
2.	ODR	OKŁADZINA ŚCIENNA IMITACJA DREWNA
3.	PL.1	PŁYTKI CERAMICZNE IMITACJA DREWNA
4.	FC	FARBA ŚCIENNA KOLOR CIEMNO SZARY
5.	F.1	FOTOTAPETA WINYLOWA NR 1 (LIŚCIE)
6.	F.2	FOTOTAPETA WINYLOWA NR 2 (ŁĄKA)
7.	F.3	FOTOTAPETA WINYLOWA NR 3 (PRZEKRÓJ CYTRYNY)
8.	F.4	FOTOTAPETA WINYLOWA NR 4 (KŁOSY PSZENICY)

PRACOWNIA
PROJEKTOWA:

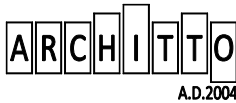

ARCHITTO
PRACOWNIA ARCHITEKTONICZNA
ANNY I ANDRZEJA ZACHARSKICH
UL. TELEWIZYJNA 7K, 80-298 GDAŃSK
tel. 732 192 639, e-mail: architto.gd@gmail.com
www.architto.pl

INWESTOR:



ZESPOŁ SZKÓŁ CENTRUM KSZTAŁCENIA ROLNICZEGO W ŻARNOWCU
UL. KRAKOWSKA 25, 42-439 ŻARNOWIEC
www.zsrzarnowiec.com.pl

NAZWA
PROJEKTU:

**ARANŻACJA WNĘTRZ BUDYNKU INTERNATU
ZESPOŁU SZKÓŁ CENTRUM KSZTAŁCENIA ROLNICZEGO
W ŻARNOWCU**

LOKALIZACJA
INWESTYCJI:

UL. KRAKOWSKA 25, 42-439 ŻARNOWIEC

NAZWA
RYSUNKU:

**1. POKÓJ 2-OSOBOWY POWTARZALNY
- KŁADY ŚCIAN**

NR DOKUMENTU:

135_PW_AR_1.04

REWIZJA

NR UPRAWNIEN: PODPIS:

FUNKCJA:

TYTUŁ, IMIĘ I NAZWISKO:

SPECJALNOŚĆ:

PROJEKTOWAŁA

MGR INŻ. ARCH. ANNA ZACHARSKA

ARCHITEKTONICZNA

PROJEKTOWAŁ

MGR INŻ. ARCH. ANDRZEJ ZACHARSKI

ARCHITEKTONICZNA

DATA:

FAZA PROJEKTU:

BRANŻA:

SKALA:

14.07.2025

PROJEKT WYKONAWCZY

ARCHITEKTURA

1:50

NR RYSUNKU:

AR.1.04

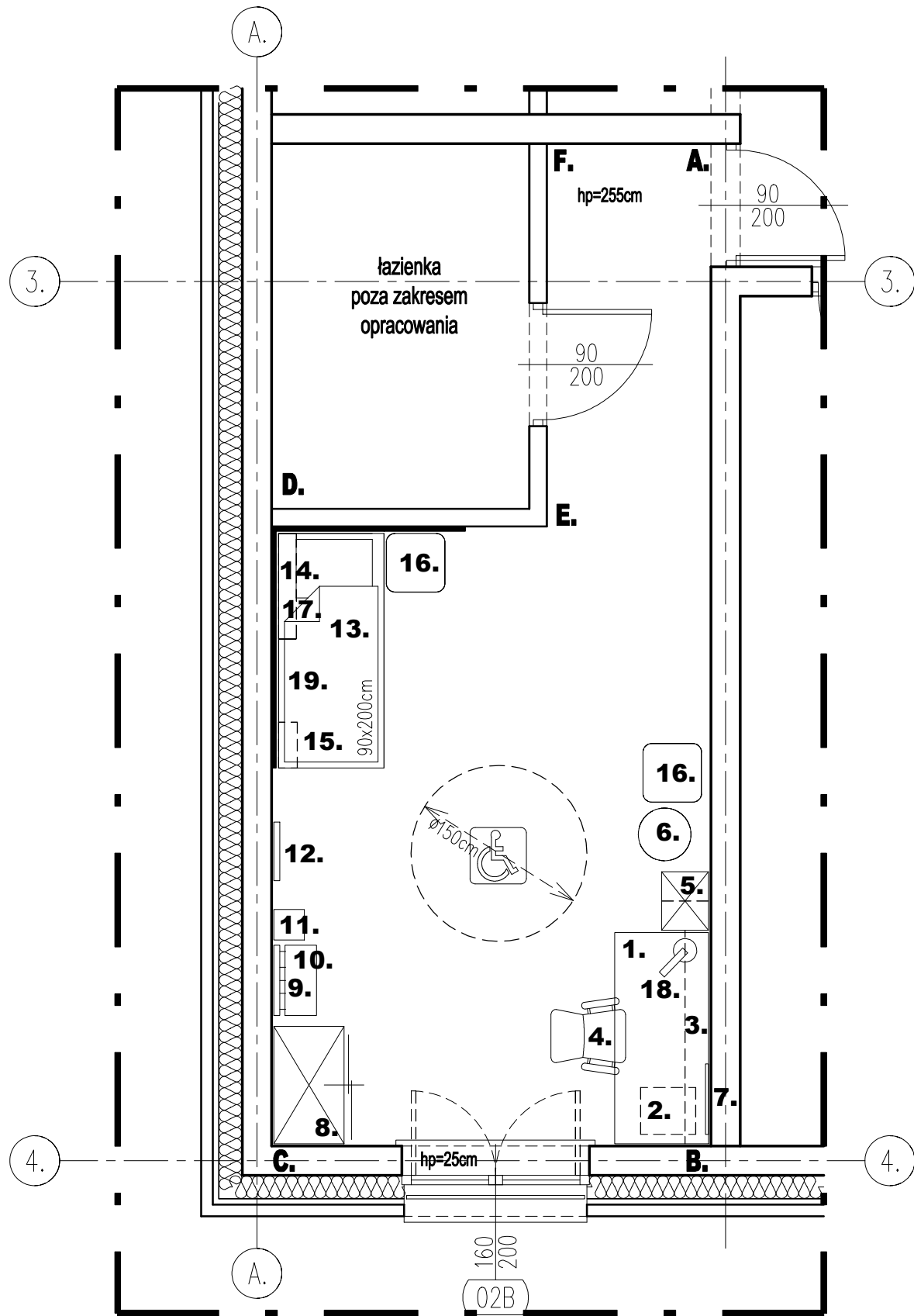

POKÓJ OSOBY NIEPEŁNOSPRAWNEJ POWTARZALNY

ZESTAWIENIE WYPOSAŻENIA

L.p.	NAZWA	~WYMIAR(DŁ.xSZER.xWYS.) [cm]	
1.	BIURKO JEDNOSTANOWISKOWE + WYPOSAŻENIE	180x80x74	1
2.	KONTENER NA KÓŁKACH 3 SZUFLADOWY	40x47x56	1
3.	PÓŁKA NA WSPORNIKACH	180x20x2,2	1
4.	KRZESŁO ERGONOM.OBROTOWE NA KÓŁKACH TAPIC.	61x66x121	1
5.	SZAFKA WISZĄCA DZIELONA	40x50x140	1
6.	STOLIK PODRĘCZNY OKRĄGŁY STALOWY	Ø45x52	1
7.	TABLICA MAGNETYCZNA NAŚCIENNA SZKLANA	40x60	1
8.	SZAFKA UBRANIOWA Z DRZWIAMI PRZESUWNYMI	100x58x180	1
9.	WIESZAK UBRANIOWY NAŚCIENNY STALOWY	60x10x4	1
10.	PÓŁKA NA BUTY	58x27x17	1
11.	KOSZ NA ODPADKI DRUCIANY 20l	26x26x35	1
12.	LUSTRO NAŚCIENNE BEZPIECZNE W RAMIE (SPÓD 15CM NAD PODŁOGĄ)	50x120x2,5	1
13.	ŁÓŻKO TAPICEROWANE Z POJEMNIKIEM NA POŚCIEL	90x207x65	1
14.	PÓŁKA NA WSPORNIKACH	90x15x2,2	1
15.	KOSZYK NAŚCIENNY	33x23x10	1
16.	PUFA TAPICEROWANA OTWIERANA Z OSŁONĄ BAMB.	50x50x44	2
17.	LAMPKA INDYWIDUALNA NOCNA LED	Dł.34	1
18.	LAMPKA INDYWIDUALNA BIURKOWA LED	16x39x35	1
19.	OKŁADZINY ŚCIENNE		

LOKALIZACJA i ILOŚĆ POKOI OSÓB NIEPEŁNOSPRAWNYCH POWTARZALNYCH:

- PARTER: 0
- 1 PIĘTRO: 2 (1 WG RYS. i 1 W ODBICIU LUSTRZANYM)
- 2 PIĘTRO: 0
- SUMA W BUDYNKU 2 (1 WG RYS. i 1 W ODBICIU LUSTRZANYM)

PRACOWNIA PROJEKTOWA:	<div>ARCHITTO</div> <div>A.D.2004</div> <div>ARCHITTO PRACOWNIA ARCHITEKTONICZNA ANNY I ANDRZEJA ZACHARSKICH UL. TELEWIZYJNA 7K, 80-298 GDAŃSK tel. 732 192 639, e-mail: architto.gd@gmail.com www.architto.pl</div>		
INWESTOR:	<div></div> <div>ZESPÓŁ SZKÓŁ CENTRUM KSZTAŁCENIA ROLNICZEGO W ŻARNOWCU UL. KRAKOWSKA 25, 42-439 ŻARNOWIEC www.zsrzarnowiec.com.pl</div>		
NAZWA PROJEKTU:	ARANŻACJA WNĘTRZ BUDYNKU INTERNATU ZESPOŁU SZKÓŁ CENTRUM KSZTAŁCENIA ROLNICZEGO W ŻARNOWCU		
LOKALIZACJA INWESTYCJI:	UL. KRAKOWSKA 25, 42-439 ŻARNOWIEC		
NAZWA RYSUNKU:	2. POKÓJ OSOBY NIEPEŁNOSPRAWNEJ POWTARZALNY - RZUT		NR DOKUMENTU:
			135_PW_AR_2.01
FUNKCJA:	TYTUŁ, IMIĘ I NAZWISKO:	SPECJALNOŚĆ:	REWIZJA
PROJEKTOWAŁA	MGR INŻ. ARCH. ANNA ZACHARSKA	ARCHITEKTONICZNA	NR UPRAWNIENI:
PROJEKTOWAŁ	MGR INŻ. ARCH. ANDRZEJ ZACHARSKI	ARCHITEKTONICZNA	PO/KK/299/2009
DATA:	FAZA PROJEKTU:	BRANŻA:	NR RYSUNKU:
14.07.2025	PROJEKT WYKONAWCZY	ARCHITEKTURA	1:50
- UTWÓR CHRONIONY PRAWEM AUTORSKIM, PRAWA AUTORSKIE ZASTRZEŻONE -			

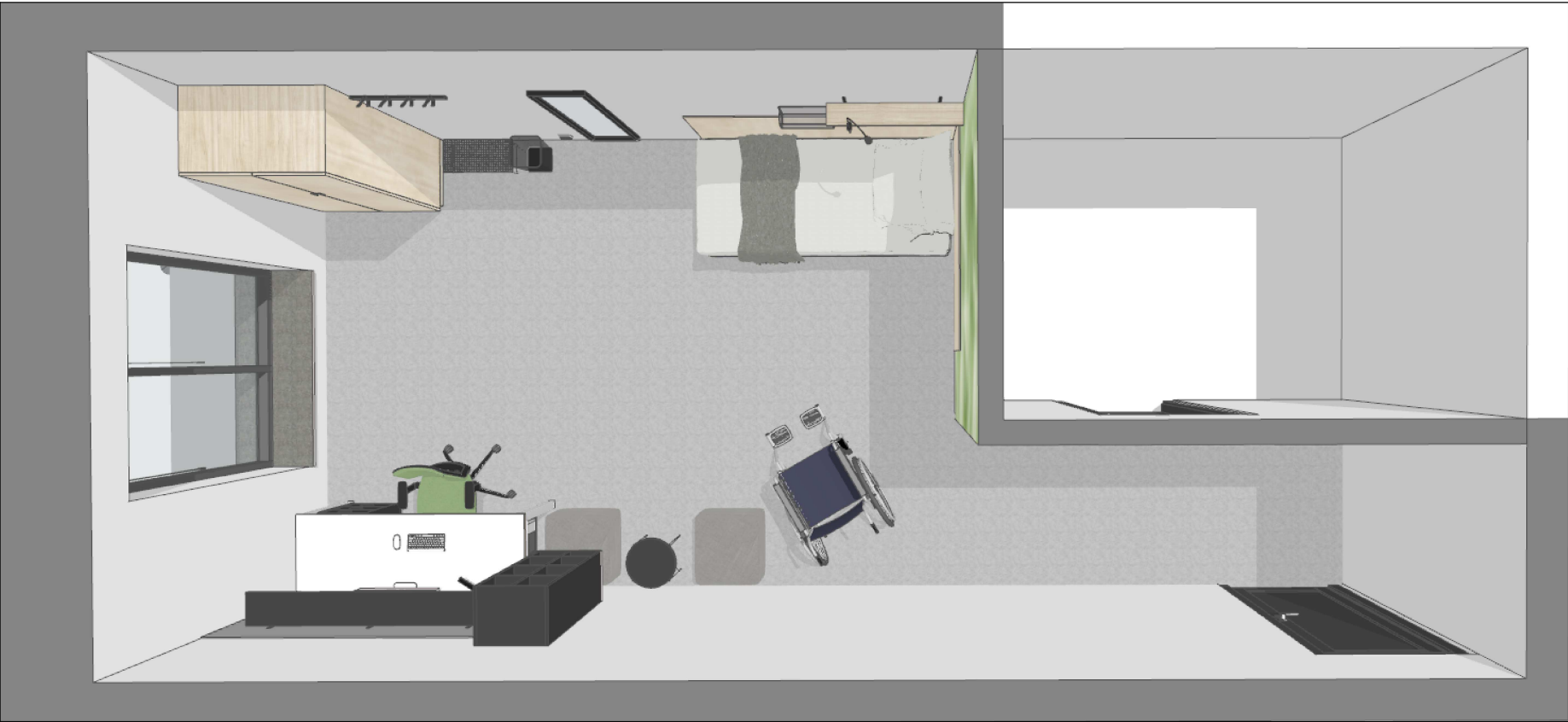

PRACOWNIA PROJEKTOWA:	<div><div>ARCHITTO</div><div>A.D.2004</div></div> <div><div>ARCHITTO</div><div>PRACOWNIA ARCHITEKTONICZNA</div><div>ANNY I ANDRZEJA ZACHARSKICH</div><div>UL. TELEWIZYJNA 7K, 80-298 GDAŃSK</div><div>tel. 732 192 639, e-mail: architto.gd@gmail.com</div><div>www.architto.pl</div></div>			
INWESTOR:	<div><div></div><div><div>ZESPÓŁ SZKÓŁ CENTRUM KSZTAŁCENIA ROLNICZEGO W ŻARNOWCU</div><div>UL. KRAKOWSKA 25, 42-439 ŻARNOWIEC</div><div>www.zsrzarnowiec.com.pl</div></div></div>			
NAZWA PROJEKTU:	<div><div>ARANŻACJA WNĘTRZ BUDYNKU INTERNATU</div><div>ZESPOŁU SZKÓŁ CENTRUM KSZTAŁCENIA ROLNICZEGO</div><div>W ŻARNOWCU</div></div>			
LOKALIZACJA INWESTYCJI:	<div><div>UL. KRAKOWSKA 25, 42-439 ŻARNOWIEC</div></div>			
NAZWA RYSUNKU:	<div><div>2. POKÓJ OSOBY NIEPEŁNOSPRAWNEJ</div><div>POWTARZALNY</div><div>- WIZUALIZACJE 1</div></div>			<div><div>NR DOKUMENTU:</div><div>135_PW_AR_2.02</div><div>REWIZJA</div><div></div></div>
FUNKCJA:	TYTUŁ, IMIĘ I NAZWISKO:	SPECJALNOŚĆ:	NR UPRAWNIENÍ:	PODPIS:
PROJEKTOWAŁA	MGR INŻ. ARCH. ANNA ZACHARSKA	ARCHITEKTONICZNA		
PROJEKTOWAŁ	MGR INŻ. ARCH. ANDRZEJ ZACHARSKI	ARCHITEKTONICZNA	PO/KK/299/2009	
DATA:	FAZA PROJEKTU:	BRANŻA:	SKALA:	NR RYSUNKU:
14.07.2025	PROJEKT WYKONAWCZY	ARCHITEKTURA	1:50	AR.2.02
<div><div>- UTWÓR CHRONIONY PRAWEM AUTORSKIM, PRAWA AUTORSKIE ZASTRZEŻONE -</div></div>				

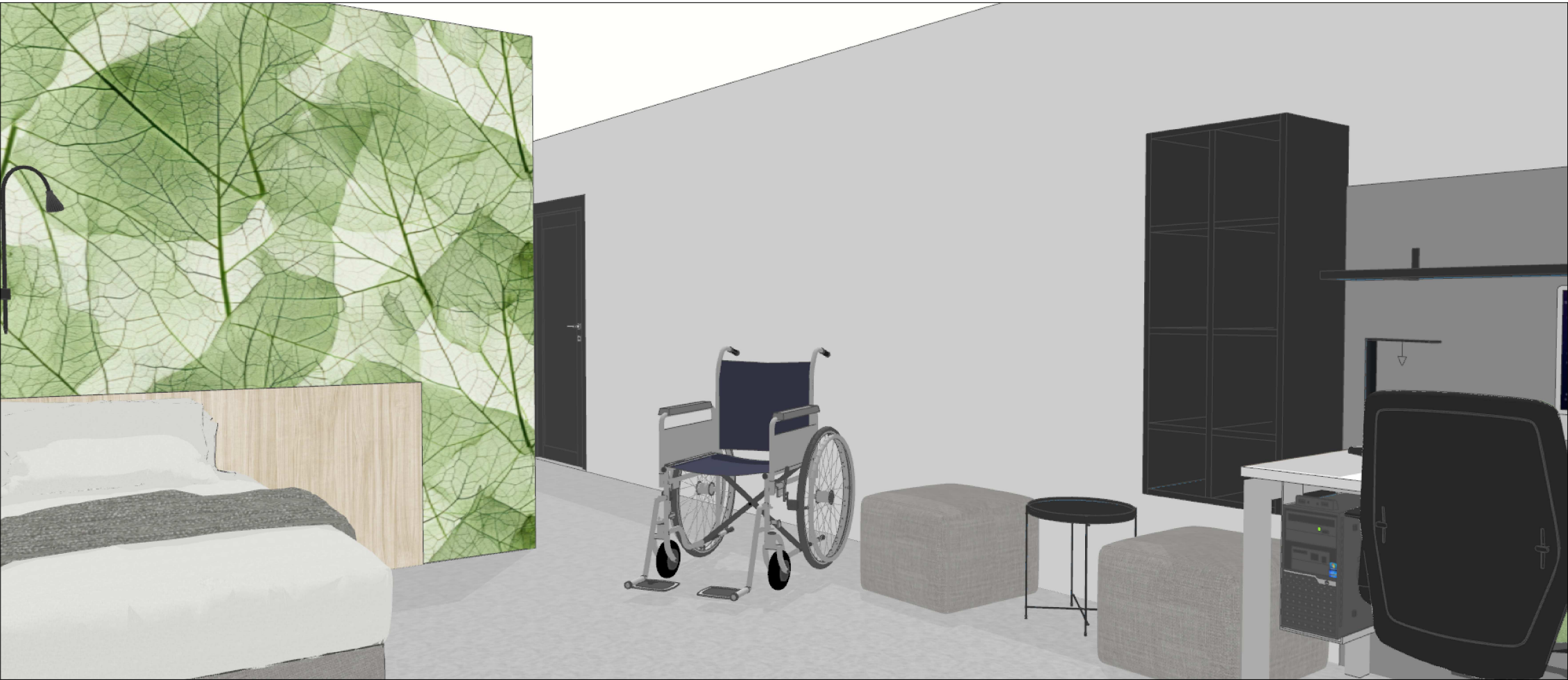

PRACOWNIA PROJEKTOWA:	<div>ARCHITTO</div> <div>A.D.2004</div> <div>ARCHITTO PRACOWNIA ARCHITEKTONICZNA ANNY I ANDRZEJA ZACHARSKICH UL. TELEWIZYJNA 7K, 80-298 GDAŃSK tel. 732 192 639, e-mail: architto.gd@gmail.com www.architto.pl</div>		
INWESTOR:	<div></div> <div>ZESPÓŁ SZKÓŁ CENTRUM KSZTAŁCENIA ROLNICZEGO W ŻARNOWCU UL. KRAKOWSKA 25, 42-439 ŻARNOWIEC www.zsrzarnowiec.com.pl</div>		
NAZWA PROJEKTU:	ARANŻACJA WNĘTRZ BUDYNKU INTERNATU ZESPÓŁU SZKÓŁ CENTRUM KSZTAŁCENIA ROLNICZEGO W ŻARNOWCU		
LOKALIZACJA INWESTYCJI:	UL. KRAKOWSKA 25, 42-439 ŻARNOWIEC		
NAZWA RYSUNKU:	2. POKÓJ OSOBY NIEPEŁNOSPRAWNEJ POWTARZALNY - WIZUALIZACJE 2		<div>NR DOKUMENTU:</div> <div>135_PW_AR_2.03</div> <div>REWIZJA</div> <div></div>
FUNKCJA:	TYTUŁ, IMIĘ I NAZWISKO:	SPECJALNOŚĆ:	NR UPRAWNIENI: PODPIS:
PROJEKTOWAŁA	MGR INŻ. ARCH. ANNA ZACHARSKA	ARCHITEKTONICZNA	
PROJEKTOWAŁ	MGR INŻ. ARCH. ANDRZEJ ZACHARSKI	ARCHITEKTONICZNA	PO/KK/299/2009
DATA:	FAZA PROJEKTU:	BRANŻA:	NR RYSUNKU:
14.07.2025	PROJEKT WYKONAWCZY	ARCHITEKTURA	1:50 AR.2.03
- UTWÓR CHRONIONY PRAWEM AUTORSKIM, PRAWA AUTORSKIE ZASTRZEŻONE -			

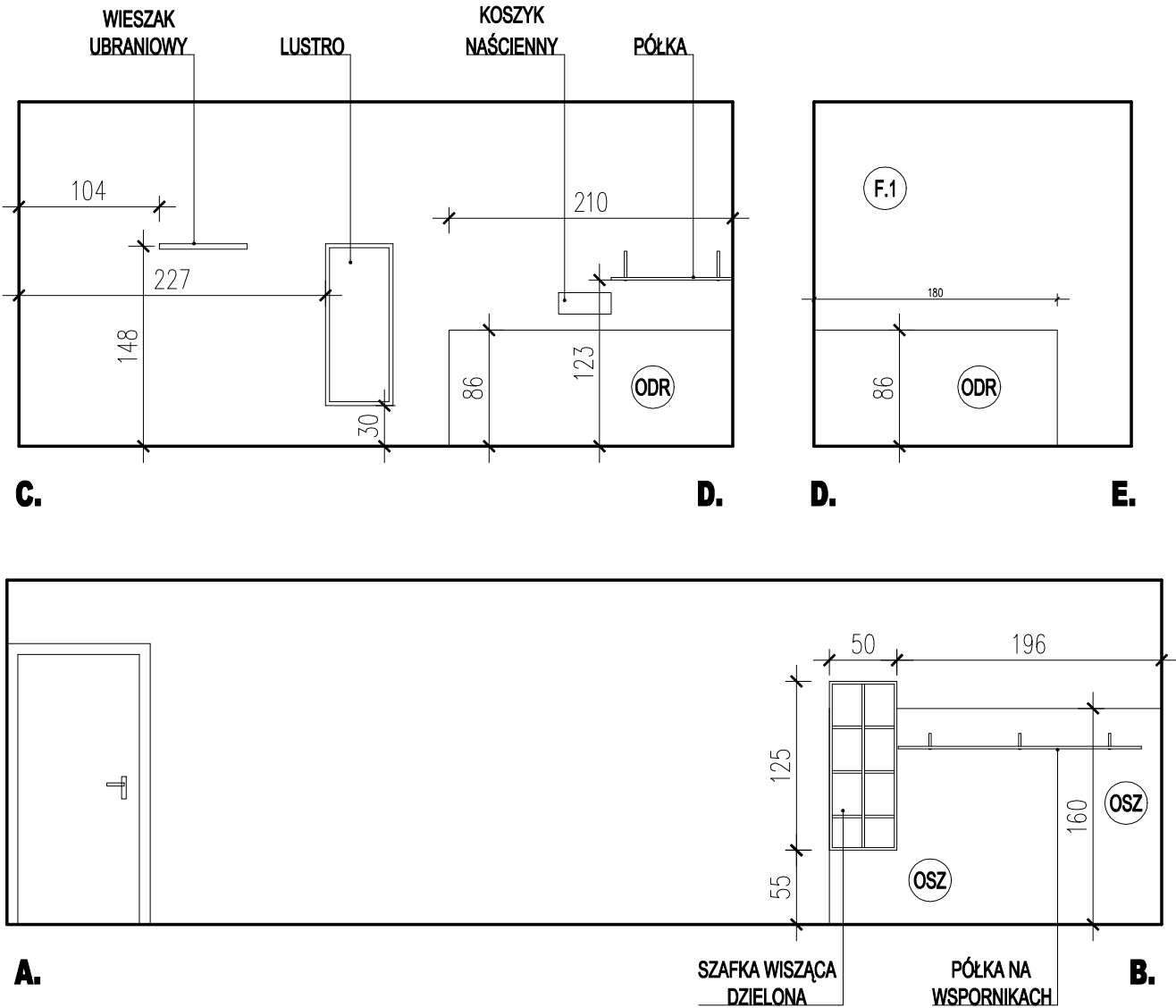

PIĘTRO 1 i 2

ZESTAWIENIE OKŁADZIN ŚCIENNYCH

L.p.	SYMBOL	NAZWA
1.	OSZ	OKŁADZINA ŚCIENNA SZARA
2.	ODR	OKŁADZINA ŚCIENNA IMITACJA DREWNA
3.	PL.1	PŁYTKI CERAMICZNE IMITACJA DREWNA
4.	FC	FARBA ŚCIENNA KOLOR CIEMNO SZARY
5.	F.1	FOTOTAPETA WINYLOWA NR 1 (LIŚCIE)
6.	F.2	FOTOTAPETA WINYLOWA NR 2 (ŁĄKA)
7.	F.3	FOTOTAPETA WINYLOWA NR 3 (PRZEKRÓJ CYTRYNY)
8.	F.4	FOTOTAPETA WINYLOWA NR 4 (KŁOSY PSZENICY)

PRACOWNIA PROJEKTOWA:	<div><div>ARCHITTO</div><div>A.D.2004</div></div> <div>ARCHITTO PRACOWNIA ARCHITEKTONICZNA ANNY I ANDRZEJA ZACHARSKICH UL. TELEWIZYJNA 7K, 80-298 GDAŃSK tel. 732 192 639, e-mail: architto.gd@gmail.com www.architto.pl</div>		
INWESTOR:	<div><div></div><div>ZESPÓŁ SZKÓŁ CENTRUM KSZTAŁCENIA ROLNICZEGO W ŻARNOWCU UL. KRAKOWSKA 25, 42-439 ŻARNOWIEC www.zsrzarnowiec.com.pl</div></div>		
NAZWA PROJEKTU:	ARANŻACJA WNĘTRZ BUDYNKU INTERNATU ZESPOŁU SZKÓŁ CENTRUM KSZTAŁCENIA ROLNICZEGO W ŻARNOWCU		
LOKALIZACJA INWESTYCJI:	UL. KRAKOWSKA 25, 42-439 ŻARNOWIEC		
NAZWA RYSUNKU:	2. POKÓJ OSOBY NIEPEŁNOSPRAWNEJ POWTARZALNY - KŁADY ŚCIAN		NR DOKUMENTU:
			135_PW_AR_2.04
FUNKCJA:	TYTUŁ, IMIĘ I NAZWISKO:	SPECJALNOŚĆ:	NR UPRAWNIEN:
PROJEKTOWAŁA	MGR INŻ. ARCH. ANNA ZACHARSKA	ARCHITEKTONICZNA	PODPIS:
PROJEKTOWAŁ	MGR INŻ. ARCH. ANDRZEJ ZACHARSKI	ARCHITEKTONICZNA	PO/KK/299/2009
DATA:	FAZA PROJEKTU:	BRANŻA:	NR RYSUNKU:
14.07.2025	PROJEKT WYKONAWCZY	ARCHITEKTURA	1:50
AR.2.04			
- UTWÓR CHRONIONY PRAWEM AUTORSKIM, PRAWA AUTORSKIE ZASTRZEŻONE -			

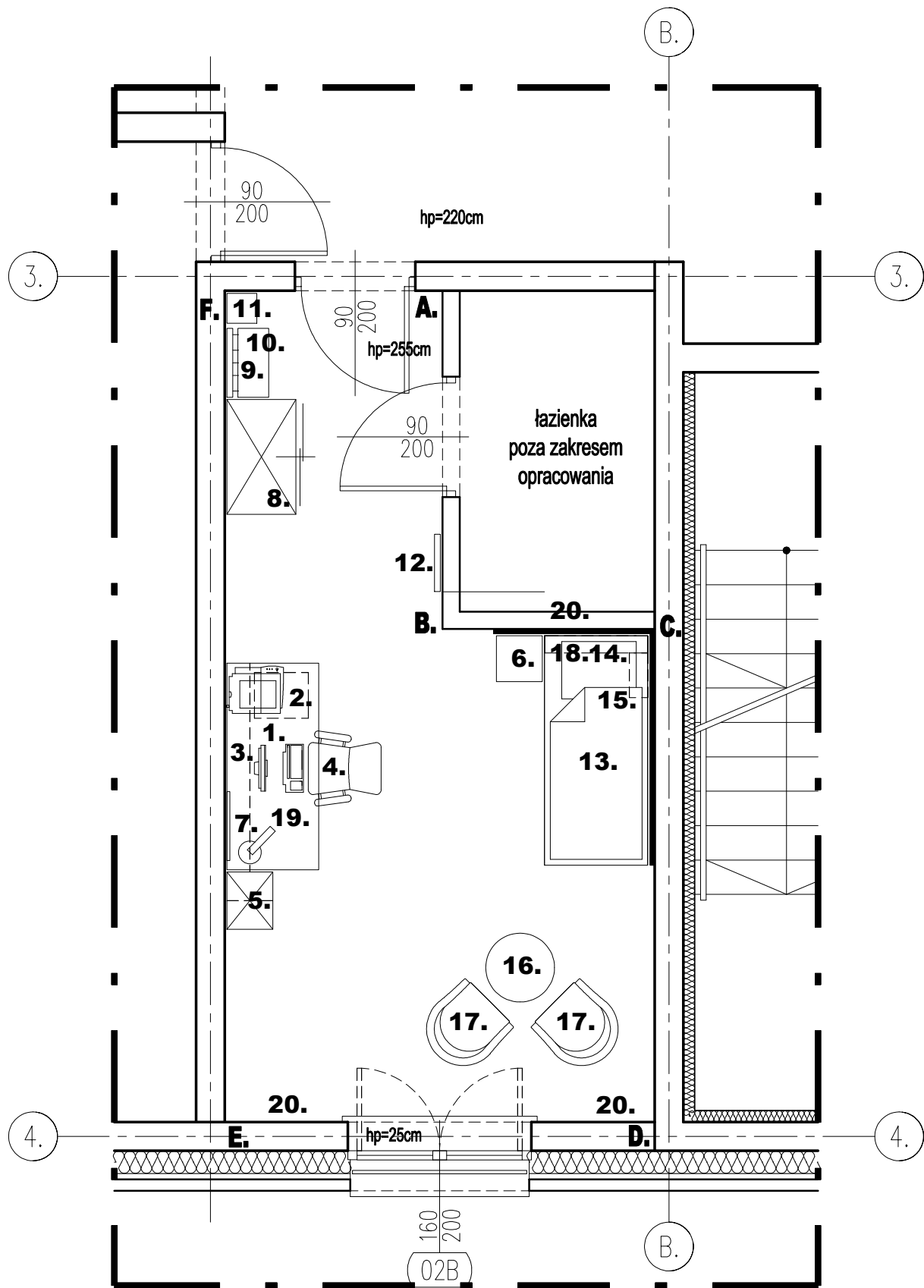

POKÓJ OPIEKUNA			
ZESTAWIENIE WYPOSAŻENIA			
L.p.	NAZWA	~WYMIAR(DŁ.xSZER.xWYS.) [cm]	
1.	BIURKO JEDNOSTANOWSKOWE + WYPOSAŻENIE	180x80x74	1
2.	KONTENER NA KÓŁKACH 3 SZUFLADOWY	40x47x56	1
3.	PÓŁKA NA WSPORNIKACH	180x20x2	1
4.	KRZESŁO ERGONOM.OBROTOWE NA KÓŁKACH TAPIC.	61x66x121	1
5.	SZAFKA WISZĄCA DZIELONA	40x50x140	1
6.	STOLIK NOCNY	40x39x65	1
7.	TABLICA MAGNETYCZNA NAŚCIENNA SZKLANA	40x60	1
8.	SZAFKA UBRANIOWA Z DRZWIAMI PRZESUWNYMI	100x58x180	1
9.	WESZAK UBRANIOWY NAŚCIENNY STALOWY	60x10x4	1
10.	PÓŁKA NA BUTY	58x27x17	1
11.	KOSZ NA ODPADKI DRUCIANY 20l	26x26x35	1
12.	LUSTRO NAŚCIENNE BEZPIECZNE W RAMIE	50x120x2,5	1
13.	ŁÓŻKO TAPICEROWANE Z POJEMNIKIEM NA POŚCIEL	90x207x65	1
14.	PÓŁKA NA WSPORNIKACH	90x15x2	1
15.	KOSZYK NAŚCIENNY	33x23x10	1
16.	STOLIK KAWOWY OKRĄGŁY	d=60, h=43	1
17.	FOTEL TAPICEROWANY TYPU "USZAK"	80x55x103	2
18.	LAMPKA INDYWIDUALNA NOCNA LED	DŁ.34	1
19.	LAMPKA INDYWIDUALNA BIURKOWA LED	16x39x35	1
20.	OKŁADZINY ŚCIENNE		

LOKALIZACJA i ILOŚĆ POKOI OPIEKUNA:
- PARTER: 0
- 1 PIĘTRO: 1
- 2 PIĘTRO: 0
- SUMA W BUDYNKU 1

PRACOWNIA PROJEKTOWA:	<div>ARCHITTO</div> <div>A.D.2004</div> <div>ARCHITTO PRACOWNIA ARCHITEKTONICZNA ANNY I ANDRZEJA ZACHARSKICH UL. TELEWIZYJNA 7K, 80-298 GDAŃSK tel. 732 192 639, e-mail: architto.gd@gmail.com www.architto.pl</div>		
INWESTOR:	<div></div> <div>ZESPÓŁ SZKÓŁ CENTRUM KSZTAŁCENIA ROLNICZEGO W ŻARNOWCU UL. KRAKOWSKA 25, 42-439 ŻARNOWIEC www.zsrzarnowiec.com.pl</div>		
NAZWA PROJEKTU:	ARANŻACJA WNĘTRZ BUDYNKU INTERNATU ZESPOŁU SZKÓŁ CENTRUM KSZTAŁCENIA ROLNICZEGO W ŻARNOWCU		
LOKALIZACJA INWESTYCJI:	UL. KRAKOWSKA 25, 42-439 ŻARNOWIEC		
NAZWA RYSUNKU:	3. POKÓJ OPIEKUNA - RZUT		NR DOKUMENTU:
			135_PW_AR_3.01
			REWIZJA
FUNKCJA:	TYTUŁ, IMIĘ I NAZWISKO:	SPECJALNOŚĆ:	NR UPRAWNIENI:
PROJEKTOWAŁA	MGR INŻ. ARCH. ANNA ZACHARSKA	ARCHITEKTONICZNA	
PROJEKTOWAŁ	MGR INŻ. ARCH. ANDRZEJ ZACHARSKI	ARCHITEKTONICZNA	PO/KK/299/2009
DATA:	FAZA PROJEKTU:	BRANŻA:	NR RYSUNKU:
14.07.2025	PROJEKT WYKONAWCZY	ARCHITEKTURA	1:50
AR.3.01			
- UTWÓR CHRONIONY PRAWEM AUTORSKIM, PRAWA AUTORSKIE ZASTRZEŻONE -			



PRACOWNIA PROJEKTOWA:	<div>ARCHITTO</div> <div>A.D.2004</div> <div>ARCHITTO PRACOWNIA ARCHITEKTONICZNA ANNY I ANDRZEJA ZACHARSKICH UL. TELEWIZYJNA 7K, 80-298 GDAŃSK tel. 732 192 639, e-mail: architto.gd@gmail.com www.architto.pl</div>				
INWESTOR:	<div></div> <div>ZESPÓŁ SZKÓŁ CENTRUM KSZTAŁCENIA ROLNICZEGO W ŻARNOWCU UL. KRAKOWSKA 25, 42-439 ŻARNOWIEC www.zsrzarnowiec.com.pl</div>				
NAZWA PROJEKTU:	ARANŻACJA WNĘTRZ BUDYNKU INTERNATU ZESPOŁU SZKÓŁ CENTRUM KSZTAŁCENIA ROLNICZEGO W ŻARNOWCU				
LOKALIZACJA INWESTYCJI:	UL. KRAKOWSKA 25, 42-439 ŻARNOWIEC				
NAZWA RYSUNKU:	3. POKÓJ OPIEKUNA - WIZUALIZACJE 1			NR DOKUMENTU:	
				135_PW_AR_3.02	
				REWIZJA	
FUNKCJA:	TYTUŁ, IMIĘ I NAZWISKO:	SPECJALNOŚĆ:	NR UPRAWNIENI:	PODPIS:	
PROJEKTOWAŁA	MGR INŻ. ARCH. ANNA ZACHARSKA	ARCHITEKTONICZNA			
PROJEKTOWAŁ	MGR INŻ. ARCH. ANDRZEJ ZACHARSKI	ARCHITEKTONICZNA	PO/KK/299/2009		
DATA:	FAZA PROJEKTU:	BRANŻA:	SKALA:	NR RYSUNKU:	
14.07.2025	PROJEKT WYKONAWCZY	ARCHITEKTURA		AR.3.02	
- UTWÓR CHRONIONY PRAWEM AUTORSKIM, PRAWA AUTORSKIE ZASTRZEŻONE -					

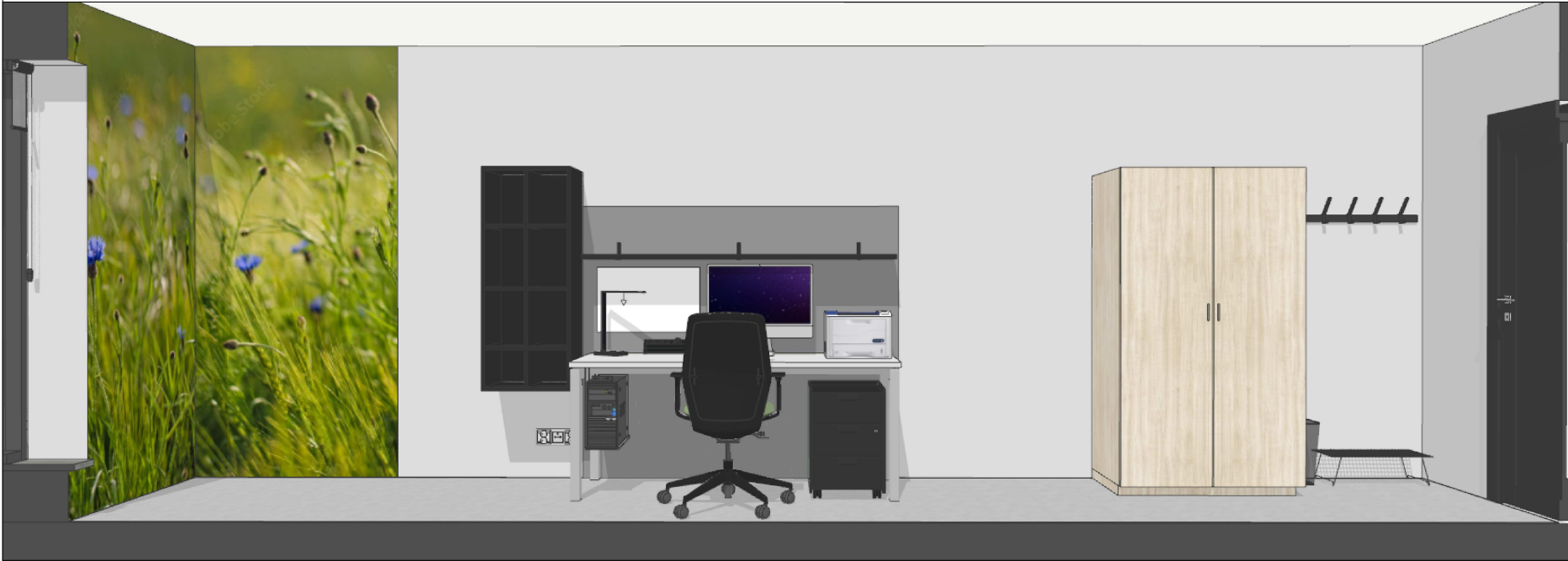

PRACOWNIA PROJEKTOWA:	<div><div>ARCHITTO</div><div>A.D.2004</div></div> <div><div>ARCHITTO</div><div>PRACOWNIA ARCHITEKTONICZNA</div><div>ANNY I ANDRZEJA ZACHARSKICH</div><div>UL. TELEWIZYJNA 7K, 80-298 GDAŃSK</div><div>tel. 732 192 639, e-mail: architto.gd@gmail.com</div><div>www.architto.pl</div></div>			
INWESTOR:	<div><div></div><div>ZESPOŁ SZKÓŁ CENTRUM KSZTAŁCENIA ROLNICZEGO W ŻARNOWCU</div><div>UL. KRAKOWSKA 25, 42-439 ŻARNOWIEC</div><div>www.zsrzarnowiec.com.pl</div></div>			
NAZWA PROJEKTU:	ARANŻACJA WNĘTRZ BUDYNKU INTERNATU ZESPOŁU SZKÓŁ CENTRUM KSZTAŁCENIA ROLNICZEGO W ŻARNOWCU			
LOKALIZACJA INWESTYCJI:	UL. KRAKOWSKA 25, 42-439 ŻARNOWIEC			
NAZWA RYSUNKU:	3. POKÓJ OPIEKUNA - WIZUALIZACJE 2			NR DOKUMENTU:
				135_PW_AR_3.03
				REWIZJA
FUNKCJA:	TYTUŁ, IMIĘ I NAZWISKO:	SPECJALNOŚĆ:	NR UPRAWNIENI:	PODPIS:
PROJEKTOWAŁA	MGR INŻ. ARCH. ANNA ZACHARSKA	ARCHITEKTONICZNA		
PROJEKTOWAŁ	MGR INŻ. ARCH. ANDRZEJ ZACHARSKI	ARCHITEKTONICZNA	PO/KK/299/2009	
DATA:	FAZA PROJEKTU:	BRANŻA:	SKALA:	NR RYSUNKU:
14.07.2025	PROJEKT WYKONAWCZY	ARCHITEKTURA		AR.3.03
- UTWÓR CHRONIONY PRAWEM AUTORSKIM, PRAWA AUTORSKIE ZASTRZEŻONE -				

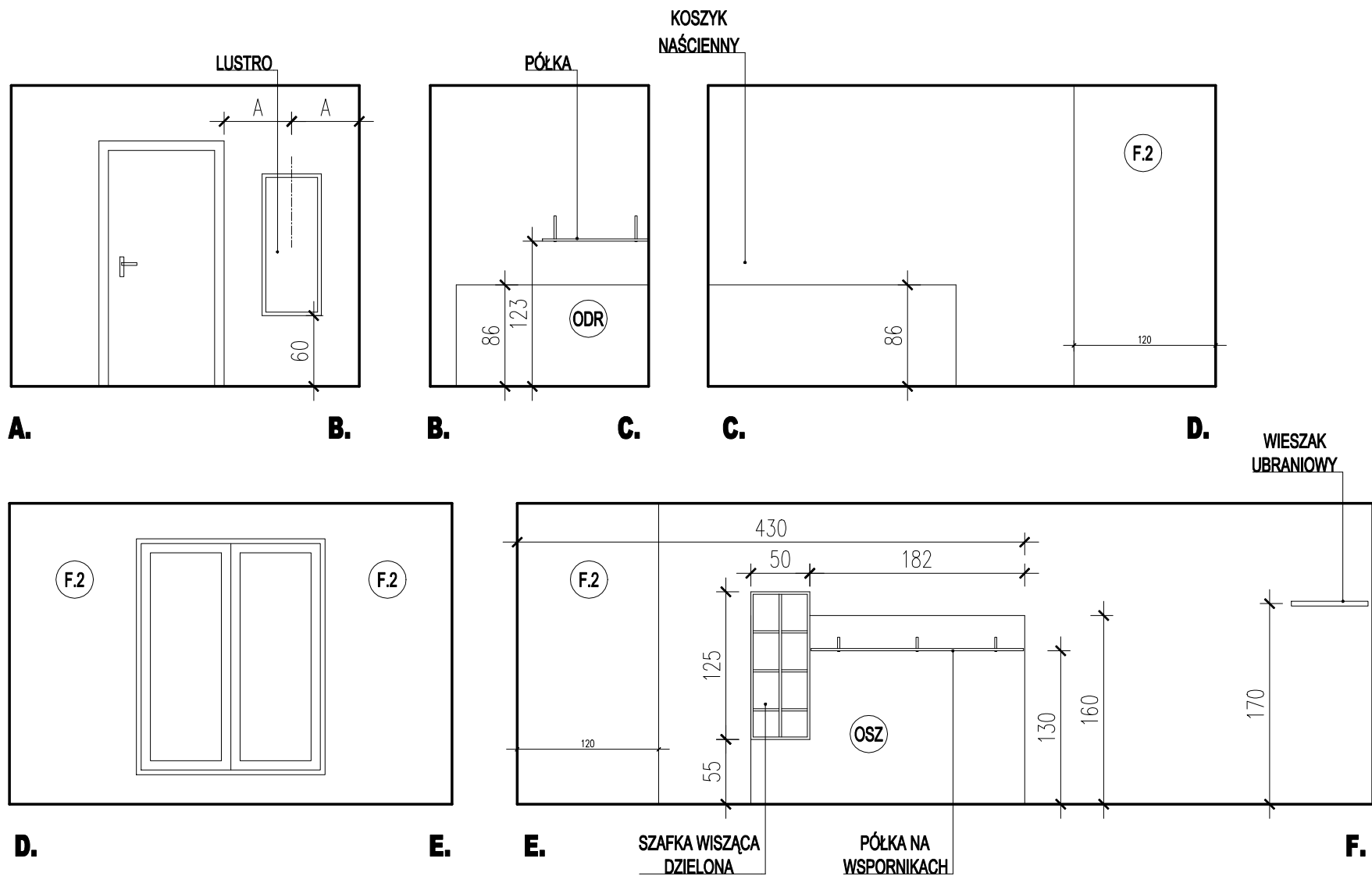

PIĘTRO 1 i 2

ZESTAWIENIE OKŁADZIN ŚCIENNYCH

L.p.	SYMBOL	NAZWA
1.	OSZ	OKŁADZINA ŚCIENNA SZARA
2.	ODR	OKŁADZINA ŚCIENNA IMITACJA DREWNA
3.	PL.1	PŁYTKI CERAMICZNE IMITACJA DREWNA
4.	FC	FARBA ŚCIENNA KOLOR CIEMNO SZARY
5.	F.1	FOTOTAPETA WINYLOWA NR 1 (LIŚCIE)
6.	F.2	FOTOTAPETA WINYLOWA NR 2 (ŁĄKA)
7.	F.3	FOTOTAPETA WINYLOWA NR 3 (PRZEKRÓJ CYTRYNY)
8.	F.4	FOTOTAPETA WINYLOWA NR 4 (KŁOSY PSZENICY)

PRACOWNIA PROJEKTOWA:	<div>ARCHITTO</div> <div>A.D.2004</div> <div>ARCHITTO PRACOWNIA ARCHITEKTONICZNA ANNY I ANDRZEJA ZACHARSKICH UL. TELEWIZYJNA 7K, 80-298 GDAŃSK tel. 732 192 639, e-mail: architto.gd@gmail.com www.architto.pl</div>		
INWESTOR:	<div></div> <div>ZESPÓŁ SZKÓŁ CENTRUM KSZTAŁCENIA ROLNICZEGO W ŻARNOWCU UL. KRAKOWSKA 25, 42-439 ŻARNOWIEC www.zsrzarnowiec.com.pl</div>		
NAZWA PROJEKTU:	ARANŻACJA WNĘTRZ BUDYNKU INTERNATU ZESPOŁU SZKÓŁ CENTRUM KSZTAŁCENIA ROLNICZEGO W ŻARNOWCU		
LOKALIZACJA INWESTYCJI:	UL. KRAKOWSKA 25, 42-439 ŻARNOWIEC		
NAZWA RYSUNKU:	3. POKÓJ OPIEKUNA - KŁADY ŚCIAN		NR DOKUMENTU:
			135_PW_AR_3.04
FUNKCJA:	TYTUŁ, IMIĘ I NAZWISKO:	SPECJALNOŚĆ:	REWIZJA
PROJEKTOWAŁA	MGR INŻ. ARCH. ANNA ZACHARSKA	ARCHITEKTONICZNA	NR UPRAWNIENI:
PROJEKTOWAŁ	MGR INŻ. ARCH. ANDRZEJ ZACHARSKI	ARCHITEKTONICZNA	PO/KK/299/2009
DATA:	FAZA PROJEKTU:	BRANŻA:	NR RYSUNKU:
14.07.2025	PROJEKT WYKONAWCZY	ARCHITEKTURA	AR.3.04
- UTWÓR CHRONIONY PRAWEM AUTORSKIM, PRAWA AUTORSKIE ZASTRZEŻONE -			

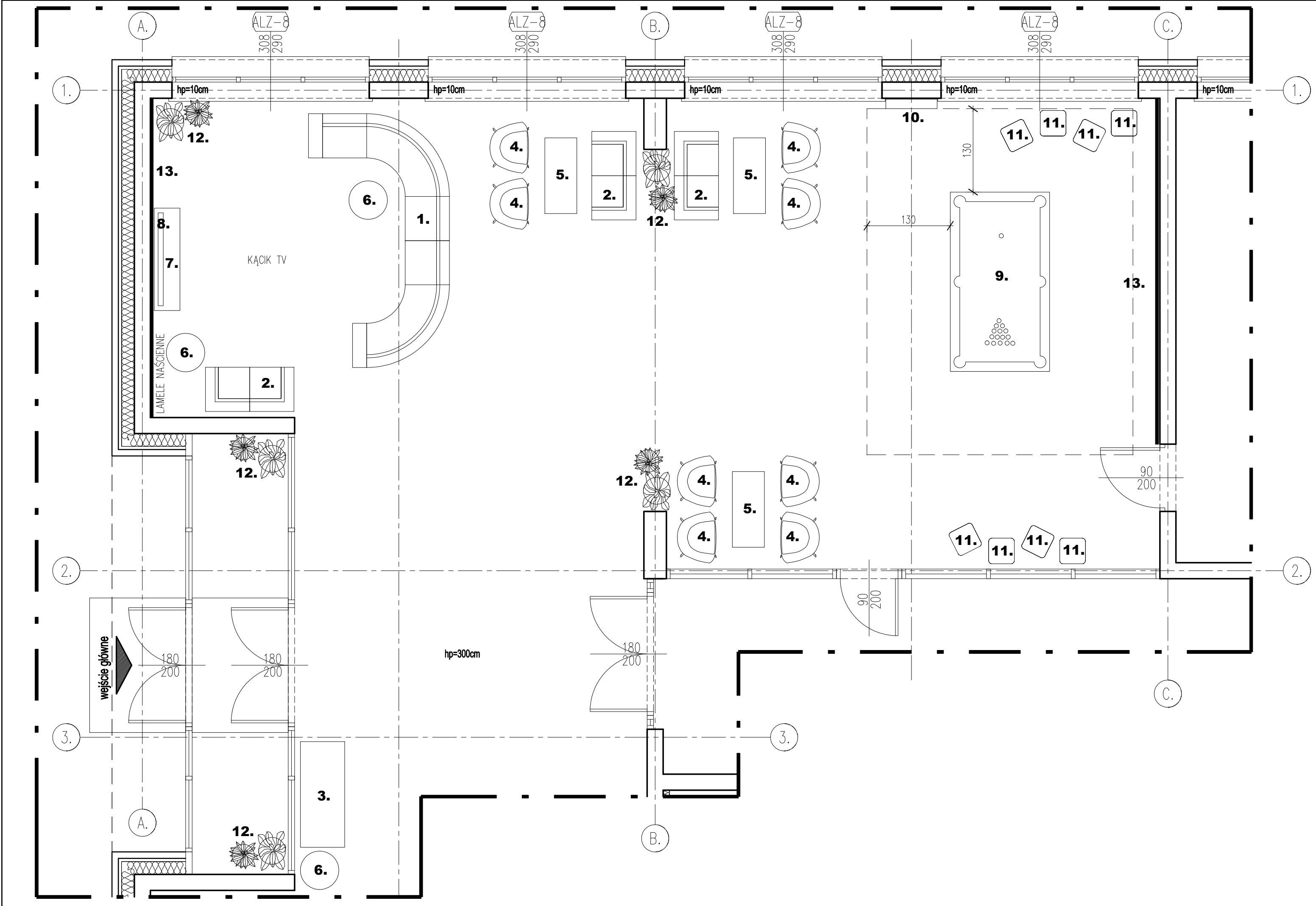

4.

HOL WEJŚCIOWY				
ZESTAWIENIE WYPOSAŻENIA				
Lp.	NAZWA	~WYMIAR(DŁ.xSZER.xWYS.) [cm]	ILUŚĆ [szt.]	
1.	KANAPA MODUŁOWA DUŻA Z OPARCIEM I PODŁOK.	396x220x75	1	
2.	KANAPA MODUŁOWA MAŁA Z OPARCIEM I PODŁOK.	138x69x75	3	
3.	SOFA MODUŁOWA MAŁA BEZ OPARCIA	165x69x40	1	
4.	FOTEL TYPU "KUBELEK" NA STELAŻU	79x61x75	8	
5.	STOLIK KAWOWY DUŻY	50x118x50	3	
6.	STOLIK KAWOWY OKRĄGŁY	d=60, h=43	3	
7.	SZAFKA RTV WISZĄCA	160x40x36	1	
8.	TELEWIZOR LCD NAŚCIENNY 65" + AKCESORIA	145x83x3	1	
9.	STÓŁ BILARDOWY + WYPOSAŻENIE	281x155x80	1	
10.	STOJAK NAŚCIENNY NA AKCESORIA BILARDOWE	79x91x8	1	
11.	PUFA KOSTKA	36x36x48	8	
12.	ZESTAW DWÓCH DONIC BETONOWYCH Z ZIELENIĄ	ø35,h=55, ø42,h=70	4	
13.	OKŁADZINY ŚCIENNE			

LOKALIZACJA POMIESZCZENIA W BUDYNKU:
PARTER

PRACOWNIA PROJEKTOWA:	<div>ARCHITTO</div> <div>PRACOWNIA ARCHITEKTONICZNA ANNY I ANDRZEJA ZACHARSKICH UL. TELEWIZYJNA 7K, 80-298 GDAŃSK tel. 732 192 639, e-mail: architto.gd@gmail.com www.architto.pl</div>			
	<div>INWESTOR:</div> <div><div></div><div>ZESPÓŁ SZKÓŁ CENTRUM KSZTAŁCENIA ROLNICZEGO W ŻARNOWCU UL. KRAKOWSKA 25, 42-439 ŻARNOWIEC www.zsarnowiec.com.pl</div></div>			
NAZWA PROJEKTU:	ARANŻACJA WNĘTRZ BUDYNKU INTERNATU ZESPOŁU SZKÓŁ CENTRUM KSZTAŁCENIA ROLNICZEGO W ŻARNOWCU			
LOKALIZACJA INWESTYCJI:	UL. KRAKOWSKA 25, 42-439 ŻARNOWIEC			
NAZWA RYSUNKU:	4. HOL WEJŚCIOWY - RZUT		NR DOKUMENTU:	
			135_PW_AR_4.01	
			REWIZJA	
FUNKCJA:	TYTUŁ, IMIĘ I NAZWISKO:	SPECJALNOŚĆ:	NR UPRAWNIEŃ:	PODPIS:
PROJEKTOWAŁA	MGR INŻ. ARCH. ANNA ZACHARSKA	ARCHITEKTONICZNA		
PROJEKTOWAŁ	MGR INŻ. ARCH. ANDRZEJ ZACHARSKI	ARCHITEKTONICZNA	PO/KK/299/2009	
DATA:	FAZA PROJEKTU:	BRANŻA:	SKALA:	NR RYSUNKU:
14.07.2025	PROJEKT WYKONAWCZY	ARCHITEKTURA	1:50	AR.4.01

- UTWÓR CHRONIONY PRAWEM AUTORSKIM, PRAWA AUTORSKIE ZASTRZEŻONE -



PRACOWNIA PROJEKTOWA:	<div><div>ARCHITTO</div><div>A.D.2004</div></div> <div>ARCHITTO PRACOWNIA ARCHITEKTONICZNA ANNY I ANDRZEJA ZACHARSKICH UL. TELEWIZYJNA 7K, 80-298 GDAŃSK tel. 732 192 639, e-mail: architto.gd@gmail.com www.architto.pl</div>			
INWESTOR:	<div><div></div><div>ZESPÓŁ SZKÓŁ CENTRUM KSZTAŁCENIA ROLNICZEGO W ŻARNOWCU UL. KRAKOWSKA 25, 42-439 ŻARNOWIEC www.zsrzarnowiec.com.pl</div></div>			
NAZWA PROJEKTU:	ARANŻACJA WNĘTRZ BUDYNKU INTERNATU ZESPOŁU SZKÓŁ CENTRUM KSZTAŁCENIA ROLNICZEGO W ŻARNOWCU			
LOKALIZACJA INWESTYCJI:	UL. KRAKOWSKA 25, 42-439 ŻARNOWIEC			
NAZWA RYSUNKU:	4. HOL WEJŚCIOWY - WIZUALIZACJE 1		NR DOKUMENTU:	
			135_PW_AR_4.02	
			REWIZIA	
FUNKCJA:	TYTUŁ, IMIĘ I NAZWISKO:	SPECJALNOŚĆ:	NR UPRAWNIENI:	PODPIS:
PROJEKTOWAŁA	MGR INŻ. ARCH. ANNA ZACHARSKA	ARCHITEKTONICZNA		
PROJEKTOWAŁ	MGR INŻ. ARCH. ANDRZEJ ZACHARSKI	ARCHITEKTONICZNA	PO/KK/299/2009	
DATA:	FAZA PROJEKTU:	BRANŻA:	SKALA:	NR RYSUNKU:
14.07.2025	PROJEKT WYKONAWCZY	ARCHITEKTURA		AR.4.02
- UTWÓR CHRONIONY PRAWEM AUTORSKIM, PRAWA AUTORSKIE ZASTRZEŻONE -				



PRACOWNIA PROJEKTOWA:	<div><div>ARCHITTO</div><div>A.D.2004</div></div> <div><div>ARCHITTO</div><div>PRACOWNIA ARCHITEKTONICZNA</div><div>ANNY I ANDRZEJA ZACHARSKICH</div><div>UL. TELEWIZYJNA 7K, 80-298 GDAŃSK</div><div>tel. 732 192 639, e-mail: architto.gd@gmail.com</div><div>www.architto.pl</div></div>			
INWESTOR:	<div><div></div><div><div>ZESPÓŁ SZKÓŁ CENTRUM KSZTAŁCENIA ROLNICZEGO W ŻARNOWCU</div><div>UL. KRAKOWSKA 25, 42-439 ŻARNOWIEC</div><div>www.zsrzarnowiec.com.pl</div></div></div>			
NAZWA PROJEKTU:	ARANŻACJA WNĘTRZ BUDYNKU INTERNATU ZESPOŁU SZKÓŁ CENTRUM KSZTAŁCENIA ROLNICZEGO W ŻARNOWCU			
LOKALIZACJA INWESTYCJI:	UL. KRAKOWSKA 25, 42-439 ŻARNOWIEC			
NAZWA RYSUNKU:	4. HOL WEJŚCIOWY - WIZUALIZACJE 2		NR DOKUMENTU:	
			135_PW_AR_4.03	
FUNKCJA:	TYTUŁ, IMIĘ I NAZWISKO:	SPECJALNOŚĆ:	REWIZJA	
			NR UPRAWNIENI:	PODPIS:
PROJEKTOWAŁA	MGR INŻ. ARCH. ANNA ZACHARSKA	ARCHITEKTONICZNA		
PROJEKTOWAŁ	MGR INŻ. ARCH. ANDRZEJ ZACHARSKI	ARCHITEKTONICZNA	PO/KK/299/2009	
DATA:	FAZA PROJEKTU:	BRANŻA:	SKALA:	NR RYSUNKU:
14.07.2025	PROJEKT WYKONAWCZY	ARCHITEKTURA		AR.4.03
- UTWÓR CHRONIONY PRAWEM AUTORSKIM, PRAWA AUTORSKIE ZASTRZEŻONE -				

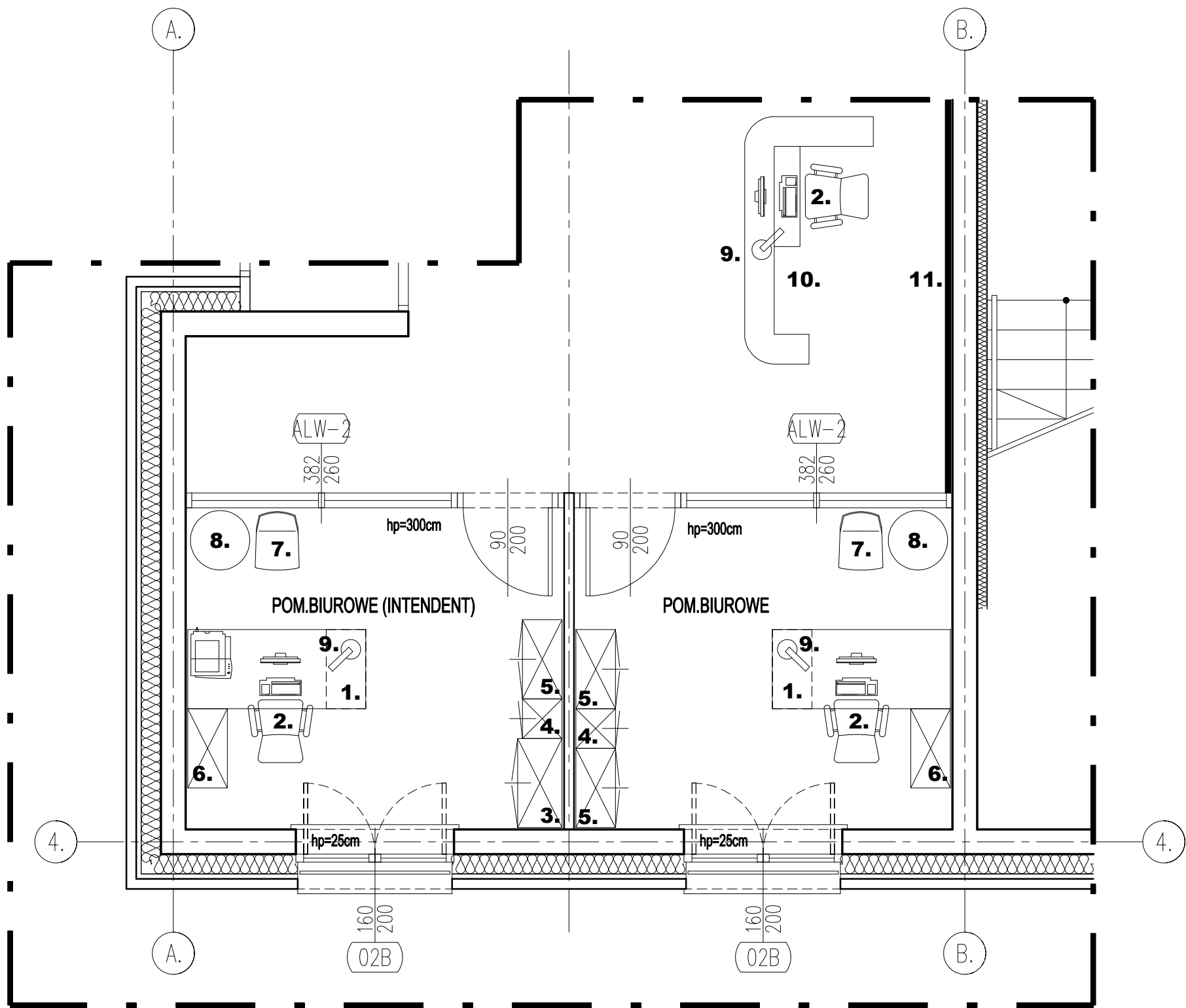

BIURA, RECEPCJA			
ZESTAWIENIE WYPOSAŻENIA			
L.p.	NAZWA	~WYMIAR(DŁ.xSZER.xWYS.) [cm]	ILUŚĆ [szt.]
1.	BIURKO JEDNOSTANOWISKOWE Z SZAFKĄ Z SZUFLADAMI + WYPOSAŻENIE	180x80x74	2
2.	KRZESŁO ERGONOM.OBROTOWE NA KÓŁKACH TAPIC.	61x66x106	3
3.	SZAFKA METALOWA Z SEJFEM	95x45x185	1
4.	SZAFKA BIUROWA JEDNODRZWIOWA	40x40x220	2
5.	SZAFKA BIUROWA DWUDRZWIOWA	80x40x220	3
6.	REGAŁ BIUROWY	80x40x183	2
7.	KRZESŁO KONFERENCYJNE TAPICEROWANE	56x62x89	2
8.	STOLIK KAWOWY OKRĄGŁY	d=60, h=43	2
9.	LAMPKA INDYWIDUALNA BIURKOWA LED	16x39x35	3
10.	MEBEL RECEPCYJNY + WYPOSAŻENIE	250x130x110	1
11.	OKŁADZINY ŚCIENNE		

LOKALIZACJA W BUDYNKU:
- BIURA: PARTER
- RECEPCJA: PARTER

PRACOWNIA PROJEKTOWA:	<div>ARCHITTO</div> <div>A.D.2004</div>		<div>ARCHITTO</div> <div>PRACOWNIA ARCHITEKTONICZNA</div> <div>ANNY I ANDRZEJA ZACHARSKICH</div> <div>UL. TELEWIZYJNA 7K, 80-298 GDAŃSK</div> <div>tel. 732 192 639, e-mail: architto.gd@gmail.com</div> <div>www.architto.pl</div>		
	<div>INWESTOR:</div> <div></div> <div>ZESPÓŁ SZKÓŁ CENTRUM KSZTAŁCENIA ROLNICZEGO W ŻARNOWCU</div> <div>UL. KRAKOWSKA 25, 42-439 ŻARNOWIEC</div> <div>www.zsrzarnowiec.com.pl</div>				
NAZWA PROJEKTU:	ARANŻACJA WNĘTRZ BUDYNKU INTERNATU ZESPOŁU SZKÓŁ CENTRUM KSZTAŁCENIA ROLNICZEGO W ŻARNOWCU				
LOKALIZACJA INWESTYCJI:	UL. KRAKOWSKA 25, 42-439 ŻARNOWIEC				
NAZWA RYSUNKU:	5. BIURA, RECEPCJA - RZUT			NR DOKUMENTU:	
				135_PW_AR_5.01	
				REWIZJA	
FUNKCJA:	TYTUŁ, IMIĘ I NAZWISKO:	SPECJALNOŚĆ:	NR UPRAWNIENI:	PODPIS:	
PROJEKTOWAŁA	MGR INŻ. ARCH. ANNA ZACHARSKA	ARCHITEKTONICZNA			
PROJEKTOWAŁ	MGR INŻ. ARCH. ANDRZEJ ZACHARSKI	ARCHITEKTONICZNA	PO/KK/299/2009		
DATA:	FAZA PROJEKTU:	BRANŻA:	SKALA:	NR RYSUNKU:	
14.07.2025	PROJEKT WYKONAWCZY	ARCHITEKTURA	1:50	AR.5.01	
- UTWÓR CHRONIONY PRAWEM AUTORSKIM, PRAWA AUTORSKIE ZASTRZEŻONE -					



PRACOWNIA PROJEKTOWA:	<div><div>ARCHITTO</div><div>A.D.2004</div></div> <div><div>ARCHITTO</div><div>PRACOWNIA ARCHITEKTONICZNA</div><div>ANNY I ANDRZEJA ZACHARSKICH</div><div>UL. TELEWIZYJNA 7K, 80-298 GDAŃSK</div><div>tel. 732 192 639, e-mail: architto.gd@gmail.com</div><div>www.architto.pl</div></div>		
INWESTOR:	<div><div></div><div>ZESPÓŁ SZKÓŁ CENTRUM KSZTAŁCENIA ROLNICZEGO W ŻARNOWCU</div><div>UL. KRAKOWSKA 25, 42-439 ŻARNOWIEC</div><div>www.zsrzarnowiec.com.pl</div></div>		
NAZWA PROJEKTU:	ARANŻACJA WNĘTRZ BUDYNKU INTERNATU ZESPOŁU SZKÓŁ CENTRUM KSZTAŁCENIA ROLNICZEGO W ŻARNOWCU		
LOKALIZACJA INWESTYCJI:	UL. KRAKOWSKA 25, 42-439 ŻARNOWIEC		
NAZWA RYSUNKU:	5. BIURA, RECEPCJA - WIZUALIZACJE 1		NR DOKUMENTU:
			135_PW_AR_5.02
FUNKCJA:	TYTUŁ, IMIĘ I NAZWISKO:	SPECJALNOŚĆ:	NR UPRAWNIENI:
PROJEKTOWAŁA	MGR INŻ. ARCH. ANNA ZACHARSKA	ARCHITEKTONICZNA	PO/KK/299/2009
PROJEKTOWAŁ	MGR INŻ. ARCH. ANDRZEJ ZACHARSKI	ARCHITEKTONICZNA	PO/KK/299/2009
DATA:	FAZA PROJEKTU:	BRANŻA:	NR RYSUNKU:
14.07.2025	PROJEKT WYKONAWCZY	ARCHITEKTURA	AR.5.02
- UTWÓR CHRONIONY PRAWEM AUTORSKIM, PRAWA AUTORSKIE ZASTRZEŻONE -			



PRACOWNIA PROJEKTOWA:	<div><div>ARCHITTO</div><div>A.D.2004</div></div> <div>ARCHITTO PRACOWNIA ARCHITEKTONICZNA ANNY I ANDRZEJA ZACHARSKICH UL. TELEWIZYJNA 7K, 80-298 GDAŃSK tel. 732 192 639, e-mail: architto.gd@gmail.com www.architto.pl</div>			
INWESTOR:	<div><div></div><div>ZESPÓŁ SZKÓŁ CENTRUM KSZTAŁCENIA ROLNICZEGO W ŻARNOWCU UL. KRAKOWSKA 25, 42-439 ŻARNOWIEC www.zsrzarnowiec.com.pl</div></div>			
NAZWA PROJEKTU:	ARANŻACJA WNĘTRZ BUDYNKU INTERNATU ZESPOŁU SZKÓŁ CENTRUM KSZTAŁCENIA ROLNICZEGO W ŻARNOWCU			
LOKALIZACJA INWESTYCJI:	UL. KRAKOWSKA 25, 42-439 ŻARNOWIEC			
NAZWA RYSUNKU:	5. BIURA, RECEPCJA - WIZUALIZACJE 2		NR DOKUMENTU:	
			135_PW_AR_5.03	
			REWIZIA	
FUNKCJA:	TYTUŁ, IMIĘ I NAZWISKO:	SPECJALNOŚĆ:	NR UPRAWNIENI:	PODPIS:
PROJEKTOWAŁA	MGR INŻ. ARCH. ANNA ZACHARSKA	ARCHITEKTONICZNA		
PROJEKTOWAŁ	MGR INŻ. ARCH. ANDRZEJ ZACHARSKI	ARCHITEKTONICZNA	PO/KK/299/2009	
DATA:	FAZA PROJEKTU:	BRANŻA:	SKALA:	NR RYSUNKU:
14.07.2025	PROJEKT WYKONAWCZY	ARCHITEKTURA		AR.5.03
- UTWÓR CHRONIONY PRAWEM AUTORSKIM, PRAWA AUTORSKIE ZASTRZEŻONE -				

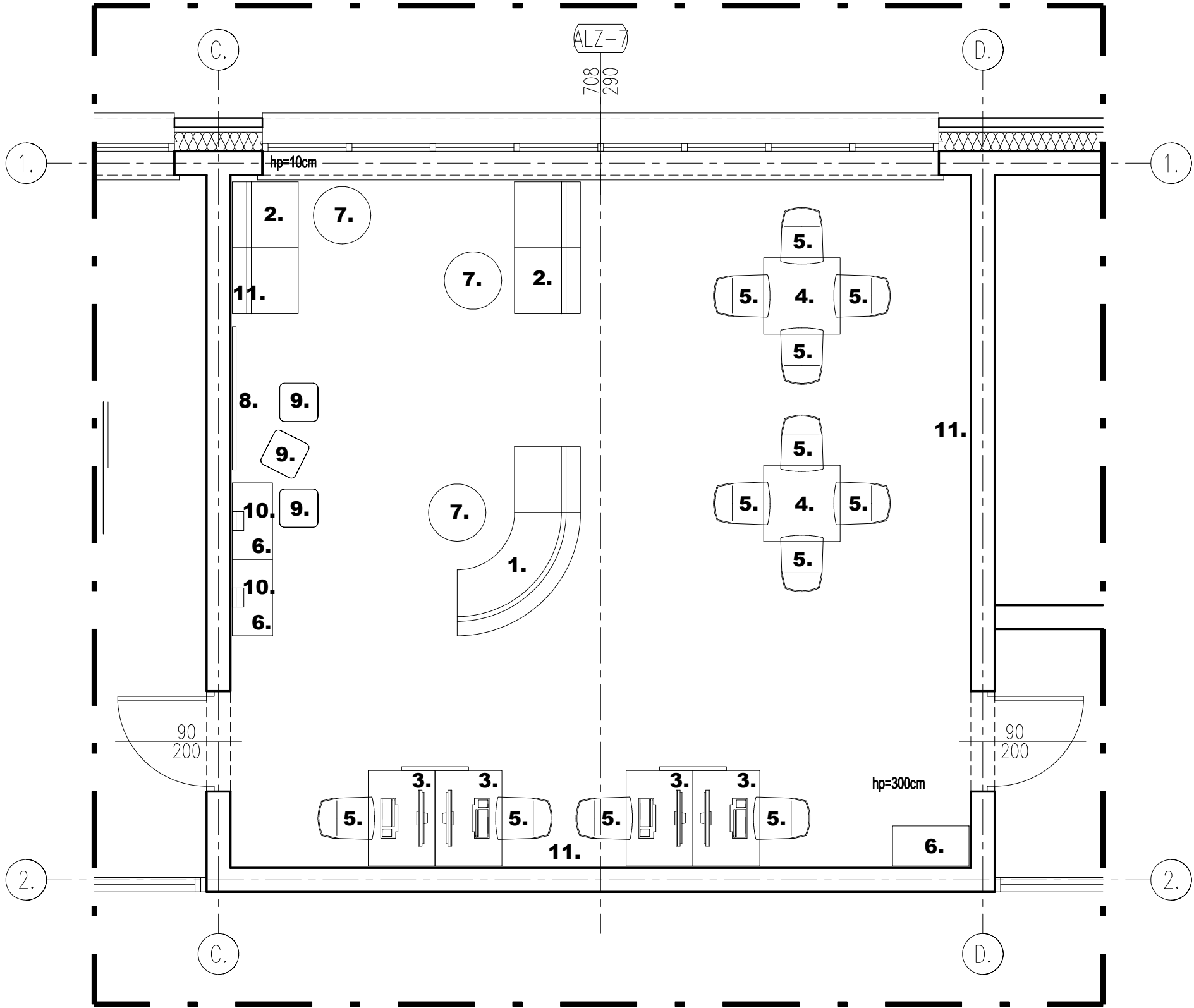

CZYTEL尼亚			
ZESTAWIENIE WYPOSAŻENIA			
L.p.	NAZWA	~WYMIAR(DŁ.xSZER.xWYS.) [cm]	ILOŚĆ [szt.]
1.	KANAPA MODUŁOWA Z OPARCIEM	198x129x75	1
2.	KANAPA MODUŁOWA Z OPARCIEM	138x69x75	2
3.	BIURKO JEDNOSTANOWISKOWE + WYPOSAŻENIE	100x70x74	4
4.	STOLIK PROSTOKĄTNY	80x80x74	2
5.	KRZESŁO KONFERENCYJNE TAPICEROWANE	56x62x89	12
6.	REGAŁ BIUROWY Z PÓŁKĄ	80x42x74	3
7.	STOLIK KAWOWY OKRĄGŁY	d=60, h=43	3
8.	TABLICA MAGNETYCZNA KREDOWA	150x120	1
9.	PUFA KOSTKA	36x36x48	3
10.	GAZETNIK ŚCIENNY STALOWY	20x4x60	2
11.	OKŁADZINY ŚCIENNE		

LOKALIZACJA POMIESZCZENIA W BUDYNKU:
PARTER

PRACOWNIA PROJEKTOWA:	<div>ARCHITTO</div> <div>PRACOWNIA ARCHITEKTONICZNA ANNY I ANDRZEJA ZACHARSKICH UL. TELEWIZYJNA 7K, 80-298 GDAŃSK tel. 732 192 639, e-mail: architto.gd@gmail.com www.architto.pl</div>			
INWESTOR:	<div></div> <div>ZESPÓŁ SZKÓŁ CENTRUM KSZTAŁCENIA ROLNICZEGO W ŻARNOWCU UL. KRAKOWSKA 25, 42-439 ŻARNOWIEC www.zsarnowiec.com.pl</div>			
NAZWA PROJEKTU:	ARANŻACJA WNĘTRZ BUDYNKU INTERNATU ZESPOŁU SZKÓŁ CENTRUM KSZTAŁCENIA ROLNICZEGO W ŻARNOWCU			
LOKALIZACJA INWESTYCJI:	UL. KRAKOWSKA 25, 42-439 ŻARNOWIEC			
NAZWA RYSUNKU:	6. CZYTEL尼亚 - RZUT		NR DOKUMENTU:	
			135_PW_AR_6.01	
			REWIZIA	
FUNKCJA:	TYTUŁ, IMIĘ I NAZWISKO:	SPECJALNOŚĆ:	NR UPRAWNIEŃ:	PODPIS:
PROJEKTOWAŁA	MGR INŻ. ARCH. ANNA ZACHARSKA	ARCHITEKTONICZNA		
PROJEKTOWAŁ	MGR INŻ. ARCH. ANDRZEJ ZACHARSKI	ARCHITEKTONICZNA	PO/KK/299/2009	
DATA:	FAZA PROJEKTU:	BRANŻA:	SKALA:	NR RYSUNKU:
14.07.2025	PROJEKT WYKONAWCZY	ARCHITEKTURA	1:50	AR.6.01
- UTWÓR CHRONIONY PRAWEM AUTORSKIM, PRAWA AUTORSKIE ZASTRZEŻONE -				

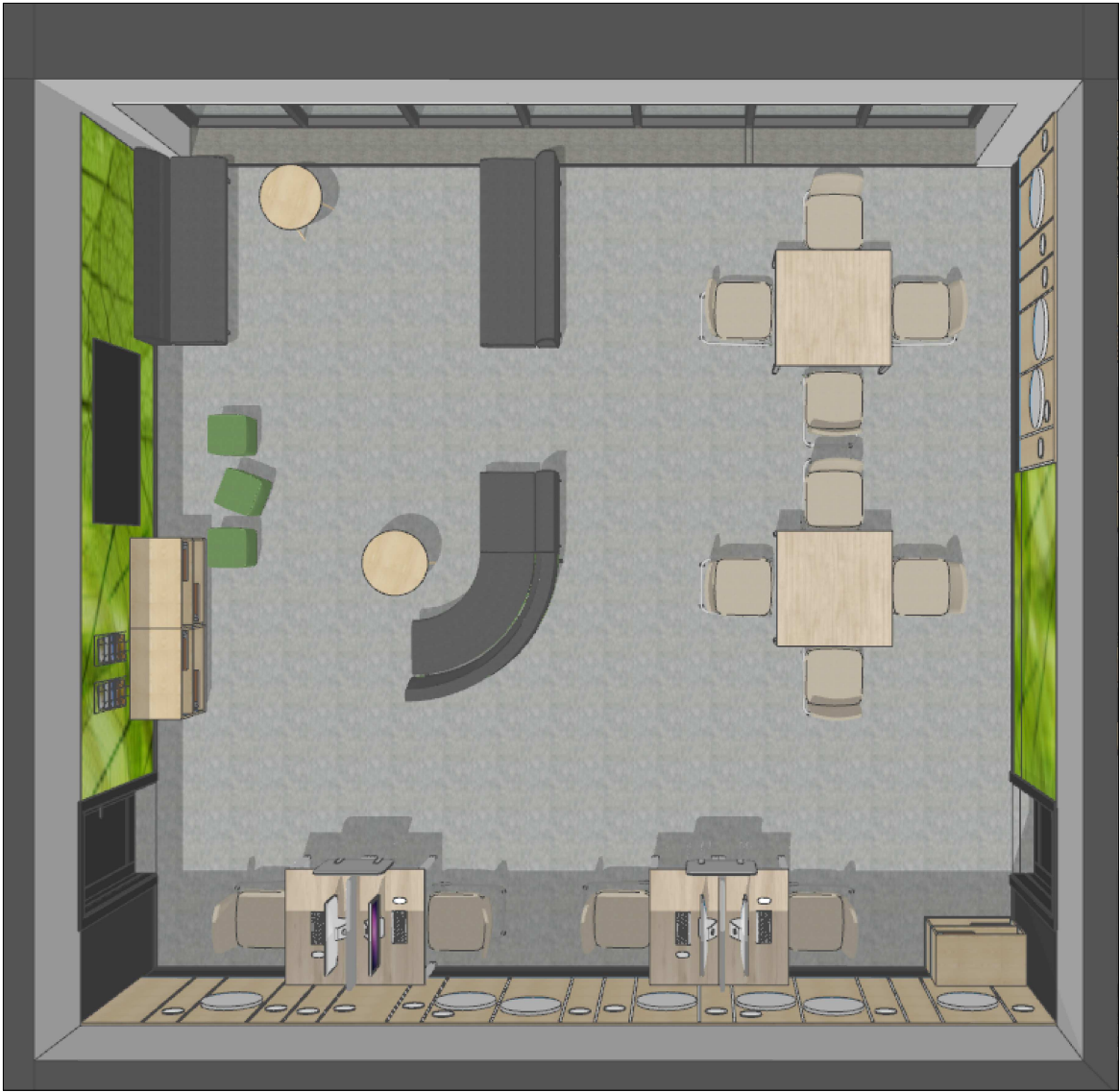

PRACOWNIA PROJEKTOWA:	<div>ARCHITTO</div> <div>A.D.2004</div> <div>ARCHITTO PRACOWNIA ARCHITEKTONICZNA ANNY I ANDRZEJA ZACHARSKICH UL. TELEWIZYJNA 7K, 80-298 GDAŃSK tel. 732 192 639, e-mail: architto.gd@gmail.com www.architto.pl</div>		
INWESTOR:	<div></div> <div>ZESPOŁ SZKÓŁ CENTRUM KSZTAŁCENIA ROLNICZEGO W ŻARNOWCU UL. KRAKOWSKA 25, 42-439 ŻARNOWIEC www.zsrzarnowiec.com.pl</div>		
NAZWA PROJEKTU:	ARANŻACJA WNĘTRZ BUDYNKU INTERNATU ZESPOŁU SZKÓŁ CENTRUM KSZTAŁCENIA ROLNICZEGO W ŻARNOWCU		
LOKALIZACJA INWESTYCJI:	UL. KRAKOWSKA 25, 42-439 ŻARNOWIEC		
NAZWA RYSUNKU:	6. CZYTELNI - WIZUALIZACJE 1		NR DOKUMENTU: 135_PW_AR_6.02
FUNKCJA:	TYTUŁ, IMIĘ I NAZWISKO:	SPECJALNOŚĆ:	NR UPRAWNIENÍ: PODPIS:
PROJEKTOWAŁA	MGR INŻ. ARCH. ANNA ZACHARSKA	ARCHITEKTONICZNA	
PROJEKTOWAŁ	MGR INŻ. ARCH. ANDRZEJ ZACHARSKI	ARCHITEKTONICZNA	PO/KK/299/2009
DATA: 14.07.2025	FAZA PROJEKTU: PROJEKT WYKONAWCZY	BRANŻA: ARCHITEKTURA	SKALA: NR RYSUNKU: AR.6.02
- UTWÓR CHRONIONY PRAWEM AUTORSKIM, PRAWA AUTORSKIE ZASTRZEŻONE -			

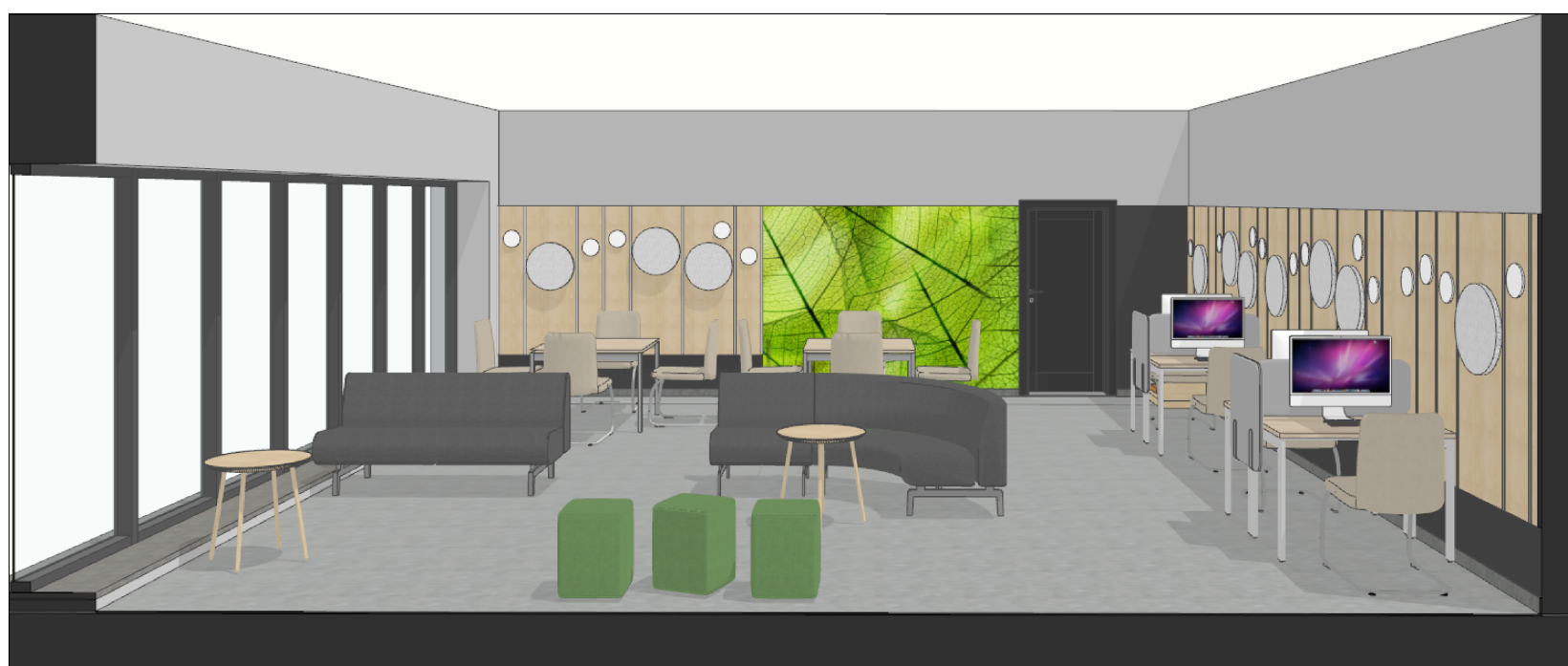

PRACOWNIA PROJEKTOWA:	ARCHITTO <small>A.D.2004</small> PRACOWNIA ARCHITEKTONICZNA ANNY I ANDRZEJA ZACHARSKICH UL. TELEWIZYJNA 7K, 80-298 GDAŃSK tel. 732 192 639, e-mail: architto.gd@gmail.com www.architto.pl		
INWESTOR:	 ZESPÓŁ SZKÓŁ CENTRUM KSZTAŁCENIA ROLNICZEGO W ŻARNOWCU UL. KRAKOWSKA 25, 42-439 ŻARNOWIEC www.zsrzarnowiec.com.pl		
NAZWA PROJEKTU:	ARANŻACJA WNĘTRZ BUDYNKU INTERNATU ZESPOŁU SZKÓŁ CENTRUM KSZTAŁCENIA ROLNICZEGO W ŻARNOWCU		
LOKALIZACJA INWESTYCJI:	UL. KRAKOWSKA 25, 42-439 ŻARNOWIEC		
NAZWA RYSUNKU:	6. CZYTELNIĄ - WIZUALIZACJE 2		NR DOKUMENTU: 135_PW_AR_6.03 REWIZJA
FUNKCJA:	TYTUŁ, IMIĘ I NAZWISKO:	SPECJALNOŚĆ:	NR UPRAWNIENI: PODPIS:
PROJEKTOWAŁA	MGR INŻ. ARCH. ANNA ZACHARSKA	ARCHITEKTONICZNA	
PROJEKTOWAŁ	MGR INŻ. ARCH. ANDRZEJ ZACHARSKI	ARCHITEKTONICZNA	PO/KK/299/2009
DATA:	FAZA PROJEKTU:	BRANŻA:	NR RYSUNKU:
14.07.2025	PROJEKT WYKONAWCZY	ARCHITEKTURA	AR.6.03
- UTWÓR CHRONIONY PRAWEM AUTORSKIM, PRAWA AUTORSKIE ZASTRZEŻONE -			

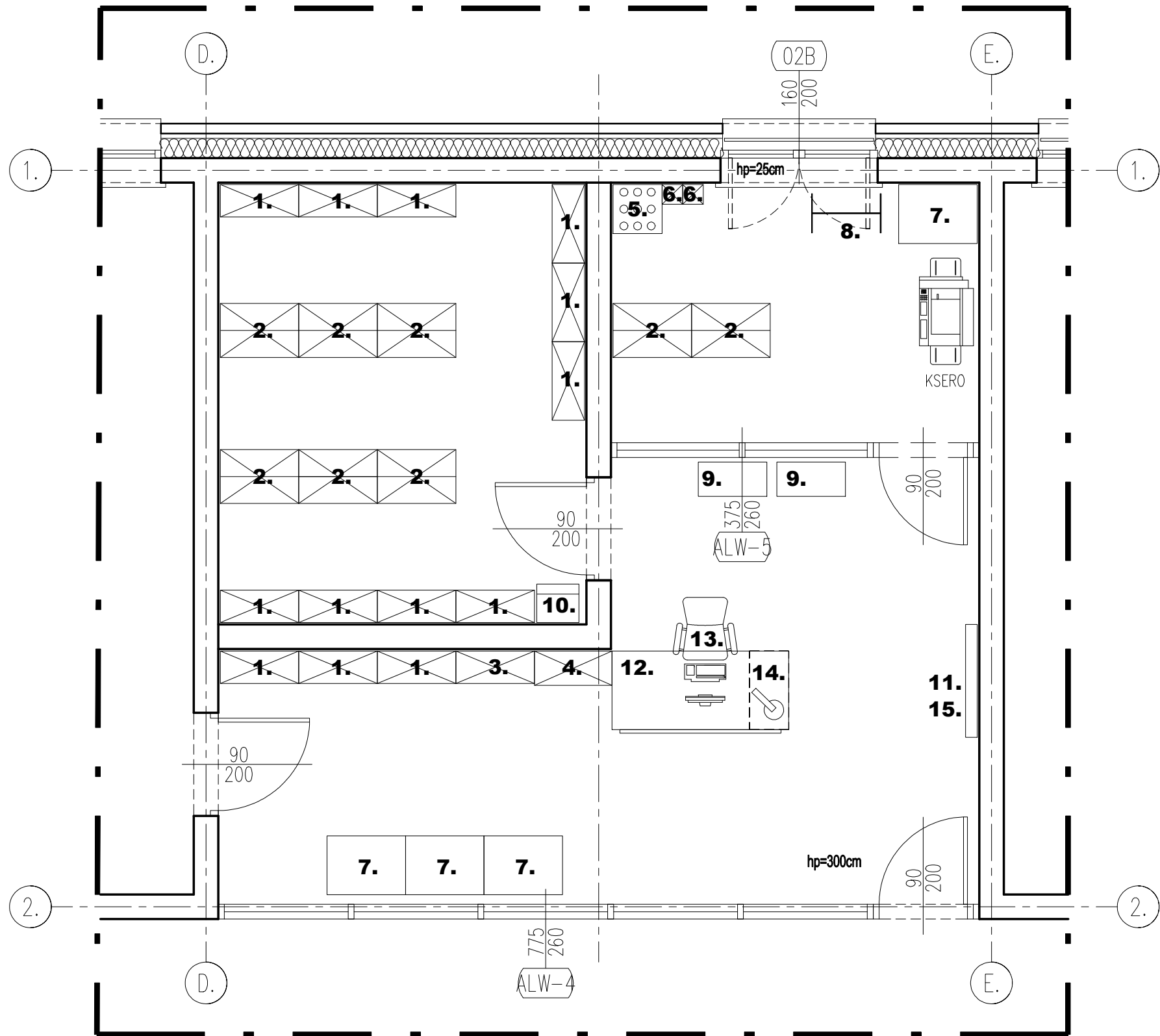

BIBLIOTEKA			
ZESTAWIENIE WYPOSAŻENIA			
L.p.	NAZWA	~WYMIAR(DŁ.xSZER.xWYS.) [cm]	ILOŚĆ [szt.]
1.	REGAŁ BIBLIOTECZNY JEDNOSTRONNY 6-PÓŁKOWY	80x33x190	14
2.	REGAŁ BIBLIOTECZNY DWUSTRONNY 6-PÓŁKOWY	80x55x190	8
3.	REGAŁ NA CZASOPISMA JEDNOSTRONNY 6-PÓŁKOWY	80x33x190	1
4.	SZAFKA NA KATALOG BIBLIOTECZNY	80x35x135	1
5.	STOJAK NA MAPY 9 GNIAZDOWY	50x40x50	1
6.	REGAŁ NA PŁYTY CD/DVD	21x20x184	2
7.	STOLIK PROSTOKĄTNY	80x60x74	4
8.	STOJAK DO PLANSZ NA KÓŁKACH	88x43x170	1
9.	WÓZEK BIBLIOTECZNY STAŁOWY NA KÓŁKACH	70x36x117	2
10.	TABORET DRABINKA	43x39x50	1
11.	PÓŁKI NAŚCIENNE	115x12	3
12.	BIURKO JEDNOSTANOWSKOWE Z SZAFKĄ Z SZUFLADAMI + WYPOSAŻENIE	180x80x74	1
13.	KRZESŁO ERGONOM.OBROTOWE NA KÓŁKACH TAPIC.	61x66x106	1
14.	LAMPKA INDYWIDUALNA BIURKOWA LED	16x39x35	1
15.	OKŁADZINY ŚCIENNE		

LOKALIZACJA POMIESZCZENIA W BUDYNKU:
PARTER

PRACOWNIA PROJEKTOWA:	<div>ARCHITTO</div> <div>A.D.2004</div> <div>ARCHITTO PRACOWNIA ARCHITEKTONICZNA ANNY I ANDRZEJA ZACHARSKICH UL. TELEWIZYJNA 7K, 80-298 GDAŃSK tel. 732 192 639, e-mail: architto.gd@gmail.com www.architto.pl</div>		
INWESTOR:	<div></div> <div>ZESPÓŁ SZKÓŁ CENTRUM KSZTAŁCENIA ROLNICZEGO W ŻARNOWCU UL. KRAKOWSKA 25, 42-439 ŻARNOWIEC www.zsarnowiec.com.pl</div>		
NAZWA PROJEKTU:	ARANŻACJA WNĘTRZ BUDYNKU INTERNATU ZESPOŁU SZKÓŁ CENTRUM KSZTAŁCENIA ROLNICZEGO W ŻARNOWCU		
LOKALIZACJA INWESTYCJI:	UL. KRAKOWSKA 25, 42-439 ŻARNOWIEC		
NAZWA RYSUNKU:	7. BIBLIOTEKA - RZUT		NR DOKUMENTU:
			135_PW_AR_7.01
			REWIZJA
FUNKCJA:	TYTUŁ, IMIĘ I NAZWISKO:	SPECJALNOŚĆ:	NR UPRAWNIEŃ:
PROJEKTOWAŁA	MGR INŻ. ARCH. ANNA ZACHARSKA	ARCHITEKTONICZNA	
PROJEKTOWAŁ	MGR INŻ. ARCH. ANDRZEJ ZACHARSKI	ARCHITEKTONICZNA	PO/KK/299/2009
DATA:	FAZA PROJEKTU:	BRANŻA:	SKALA:
14.07.2025	PROJEKT WYKONAWCZY	ARCHITEKTURA	1:50
NR RYSUNKU:			
AR.7.01			
- UTWÓR CHRONIONY PRAWEM AUTORSKIM, PRAWA AUTORSKIE ZASTRZEŻONE -			



PRACOWNIA PROJEKTOWA:	<div><div>ARCHITTO</div><div>A.D.2004</div></div> <div><div>ARCHITTO</div><div>PRACOWNIA ARCHITEKTONICZNA</div><div>ANNY I ANDRZEJA ZACHARSKICH</div><div>UL. TELEWIZYJNA 7K, 80-298 GDAŃSK</div><div>tel. 732 192 639, e-mail: architto.gd@gmail.com</div><div>www.architto.pl</div></div>		
INWESTOR:	<div><div></div><div>ZESPOŁ SZKÓŁ CENTRUM KSZTAŁCENIA ROLNICZEGO W ŻARNOWCU</div><div>UL. KRAKOWSKA 25, 42-439 ŻARNOWIEC</div><div>www.zsrzarnowiec.com.pl</div></div>		
NAZWA PROJEKTU:	ARANŻACJA WNĘTRZ BUDYNKU INTERNATU ZESPOŁU SZKÓŁ CENTRUM KSZTAŁCENIA ROLNICZEGO W ŻARNOWCU		
LOKALIZACJA INWESTYCJI:	UL. KRAKOWSKA 25, 42-439 ŻARNOWIEC		
NAZWA RYSUNKU:	7. BIBLIOTEKA - WIZUALIZACJE 1		<div>NR DOKUMENTU:</div> <div>135_PW_AR_7.02</div> <div>REWIZJA</div> <div></div>
FUNKCJA:	TYTUŁ, IMIĘ I NAZWISKO:	SPECJALNOŚĆ:	NR UPRAWNIENI:
PROJEKTOWAŁA	MGR INŻ. ARCH. ANNA ZACHARSKA	ARCHITEKTONICZNA	
PROJEKTOWAŁ	MGR INŻ. ARCH. ANDRZEJ ZACHARSKI	ARCHITEKTONICZNA	PO/KK/299/2009
DATA:	FAZA PROJEKTU:	BRANŻA:	NR RYSUNKU:
14.07.2025	PROJEKT WYKONAWCZY	ARCHITEKTURA	AR.7.02
- UTWÓR CHRONIONY PRAWEM AUTORSKIM, PRAWA AUTORSKIE ZASTRZEŻONE -			

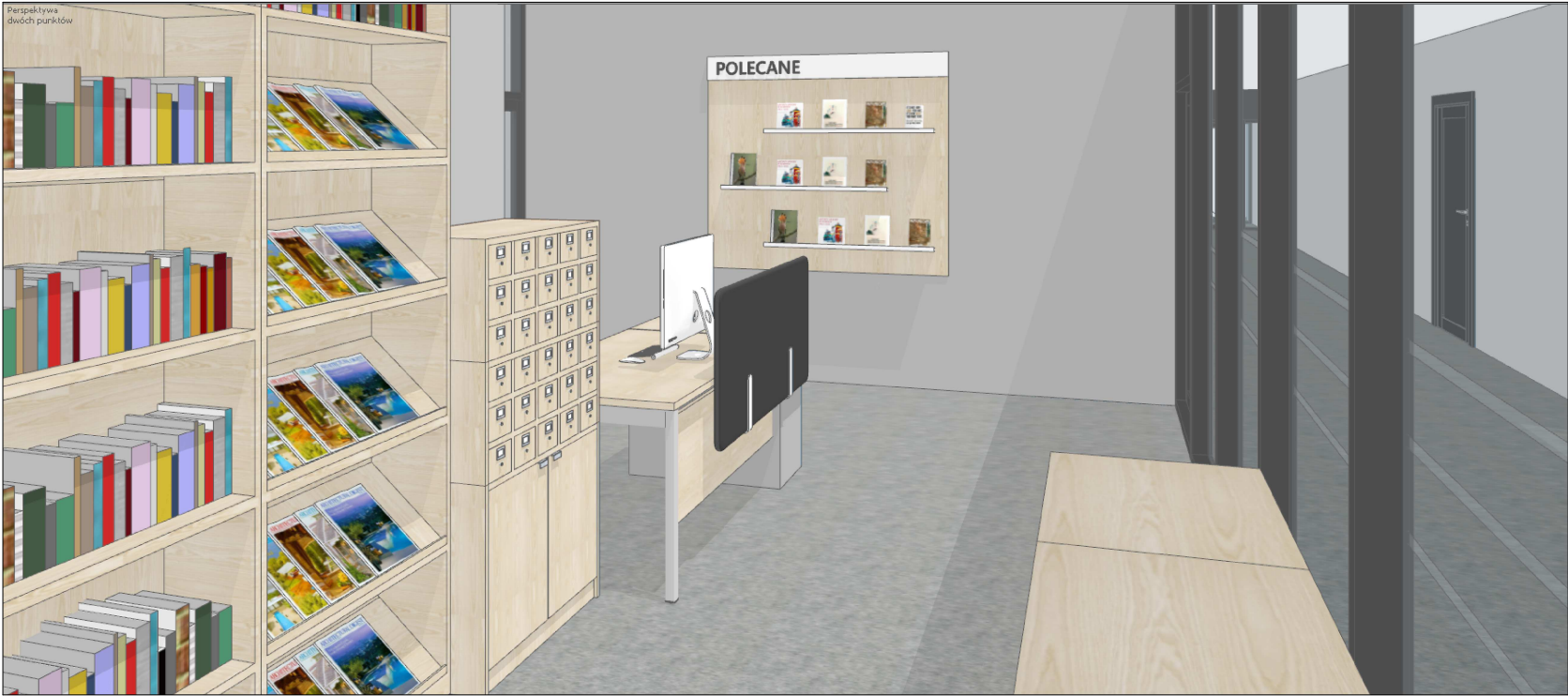
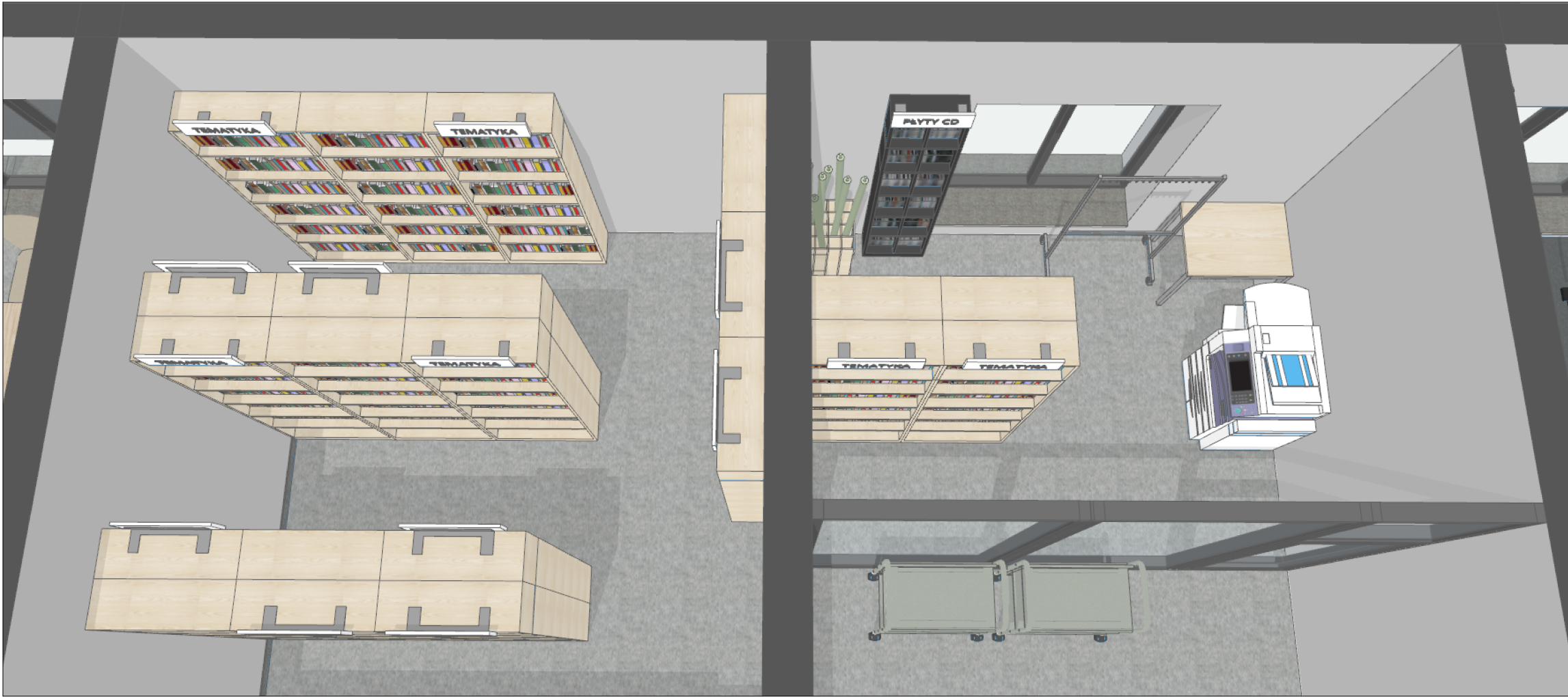

PRACOWNIA PROJEKTOWA:	<div><div>ARCHITTO</div><div>A.D.2004</div></div> <div>ARCHITTO PRACOWNIA ARCHITEKTONICZNA ANNY I ANDRZEJA ZACHARSKICH UL. TELEWIZYJNA 7K, 80-298 GDAŃSK tel. 732 192 639, e-mail: architto.gd@gmail.com www.architto.pl</div>			
INWESTOR:	<div><div></div><div>ZESPÓŁ SZKÓŁ CENTRUM KSZTAŁCENIA ROLNICZEGO W ŻARNOWCU UL. KRAKOWSKA 25, 42-439 ŻARNOWIEC www.zsrzarnowiec.com.pl</div></div>			
NAZWA PROJEKTU:	ARANŻACJA WNĘTRZ BUDYNKU INTERNATU ZESPOŁU SZKÓŁ CENTRUM KSZTAŁCENIA ROLNICZEGO W ŻARNOWCU			
LOKALIZACJA INWESTYCJI:	UL. KRAKOWSKA 25, 42-439 ŻARNOWIEC			
NAZWA RYSUNKU:	7. BIBLIOTEKA - WIZUALIZACJE 2			NR DOKUMENTU: 135_PW_AR_7.03
FUNKCJA:	TYTUŁ, IMIĘ I NAZWISKO:	SPECJALNOŚĆ:	NR UPRAWNIENI:	PODPIS:
PROJEKTOWAŁA	MGR INŻ. ARCH. ANNA ZACHARSKA	ARCHITEKTONICZNA		
PROJEKTOWAŁ	MGR INŻ. ARCH. ANDRZEJ ZACHARSKI	ARCHITEKTONICZNA	PO/KK/299/2009	
DATA: 14.07.2025	FAZA PROJEKTU: PROJEKT WYKONAWCZY	BRANŻA: ARCHITEKTURA	SKALA:	NR RYSUNKU: AR.7.03
- UTWÓR CHRONIONY PRAWEM AUTORSKIM, PRAWA AUTORSKIE ZASTRZEŻONE -				

SIŁOWNIA			
ZESTAWIENIE WYPOSAŻENIA			
L.p.	NAZWA	~WYMIAR(DŁ.xSZER.xWYS.) [cm]	ILOŚĆ [szt.]
1.	BIEŻNIA ELEKTRYCZNA 1800W	182x86x143	2
2.	ORBITREK MAGNETYCZNY	185x68x164	2
3.	ROWEREK TRENINGOWY INDUKCYJNY PIONOWY	110x51x155	1
4.	ATLAS DO ĆWICZEŃ SIŁOWYCH	170x109x200	1
5.	ŁAWKA DO SZTANGI SKŁADANA	120x61x116	1
6.	STOJAK NA TALERZE (6 BOLCÓW)	66x70x83	1
	STOJAK NA HANTLE	124x56x79	1
	WYPOSAŻENIE		kpl.
7.	DRAŻEK DO PODCIĄGANIA NAŚCIENNY	95x58x32	2
8.	LUSTRA NAŚCIENNE		
	- ZWYKŁE	270x200	1
	- Z PORĘCZĄ	420x200	1
9.	PUFA KOSTKA	40x40x40	3
10.	OKŁADZINY ŚCIENNE		

LOKALIZACJA POMIESZCZENIA W BUDYNKU:
PARTER

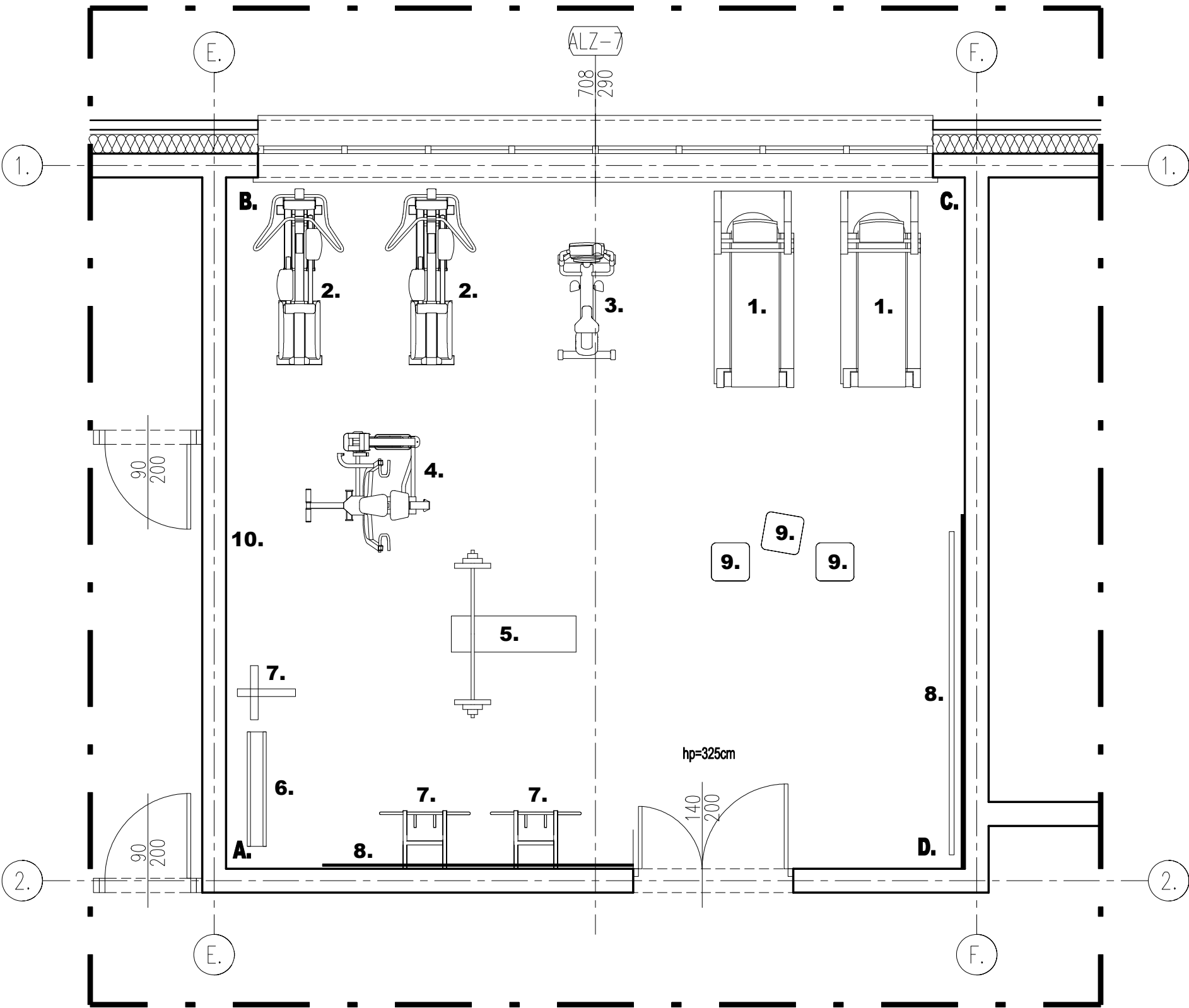

PRACOWNIA PROJEKTOWA:	<div>ARCHITTO</div> <div>A.D.2004</div> <div>ARCHITTO PRACOWNIA ARCHITEKTONICZNA ANNY I ANDRZEJA ZACHARSKICH UL. TELEWIZYJNA 7K, 80-298 GDAŃSK tel. 732 192 639, e-mail: architto.gd@gmail.com www.architto.pl</div>		
INWESTOR:	<div></div> <div>ZESPÓŁ SZKÓŁ CENTRUM KSZTAŁCENIA ROLNICZEGO W ŻARNOWCU UL. KRAKOWSKA 25, 42-439 ŻARNOWIEC www.zsrzarnowiec.com.pl</div>		
NAZWA PROJEKTU:	ARANŻACJA WNĘTRZ BUDYNKU INTERNATU ZESPOŁU SZKÓŁ CENTRUM KSZTAŁCENIA ROLNICZEGO W ŻARNOWCU		
LOKALIZACJA INWESTYCJI:	UL. KRAKOWSKA 25, 42-439 ŻARNOWIEC		
NAZWA RYSUNKU:	8. SIŁOWNIA - RZUT		NR DOKUMENTU: 135_PW_AR_8.01
FUNKCJA:	TYTUŁ, IMIĘ I NAZWISKO:	SPECJALNOŚĆ:	NR UPRAWNIENI: PODPIS:
PROJEKTOWAŁA	MGR INŻ. ARCH. ANNA ZACHARSKA	ARCHITEKTONICZNA	
PROJEKTOWAŁ	MGR INŻ. ARCH. ANDRZEJ ZACHARSKI	ARCHITEKTONICZNA	PO/KK/299/2009
DATA: 14.07.2025	FAZA PROJEKTU: PROJEKT WYKONAWCZY	BRANŻA: ARCHITEKTURA	SKALA: 1:50
			NR RYSUNKU: AR.8.01
- UTWÓR CHRONIONY PRAWEM AUTORSKIM, PRAWA AUTORSKIE ZASTRZEŻONE -			



PRACOWNIA PROJEKTOWA:	<div><div>ARCHITTO</div><div>A.D.2004</div></div> <div>ARCHITTO PRACOWNIA ARCHITEKTONICZNA ANNY I ANDRZEJA ZACHARSKICH UL. TELEWIZYJNA 7K, 80-298 GDAŃSK tel. 732 192 639, e-mail: architto.gd@gmail.com www.architto.pl</div>		
INWESTOR:	<div><div></div><div>ZESPÓŁ SZKÓŁ CENTRUM KSZTAŁCENIA ROLNICZEGO W ŻARNOWCU UL. KRAKOWSKA 25, 42-439 ŻARNOWIEC www.zsrzarnowiec.com.pl</div></div>		
NAZWA PROJEKTU:	ARANŻACJA WNĘTRZ BUDYNKU INTERNATU ZESPOŁU SZKÓŁ CENTRUM KSZTAŁCENIA ROLNICZEGO W ŻARNOWCU		
LOKALIZACJA INWESTYCJI:	UL. KRAKOWSKA 25, 42-439 ŻARNOWIEC		
NAZWA RYSUNKU:	8. SIŁOWNIA - WIZUALIZACJA 1		NR DOKUMENTU:
			135_PW_AR_8.02
FUNKCJA:	TYTUŁ, IMIĘ I NAZWISKO:	SPECJALNOŚĆ:	REWIZJA
PROJEKTOWAŁA	MGR INŻ. ARCH. ANNA ZACHARSKA	ARCHITEKTONICZNA	NR UPRAWNIENI:
PROJEKTOWAŁ	MGR INŻ. ARCH. ANDRZEJ ZACHARSKI	ARCHITEKTONICZNA	PO/KK/299/2009
DATA:	FAZA PROJEKTU:	BRANŻA:	SKALA:
14.07.2025	PROJEKT WYKONAWCZY	ARCHITEKTURA	NR RYSUNKU:
AR.8.02			
- UTWÓR CHRONIONY PRAWEM AUTORSKIM, PRAWA AUTORSKIE ZASTRZEŻONE -			

PIĘTRO 112

ZESTAWIENIE OKŁADZIN ŚCIENNYCH

L.p.	SYMBOL	NAZWA
1.	LU.1	LUSTRO Z PORĘCZĄ
2.	LU.2	LUSTRO BEZ PORĘCZY

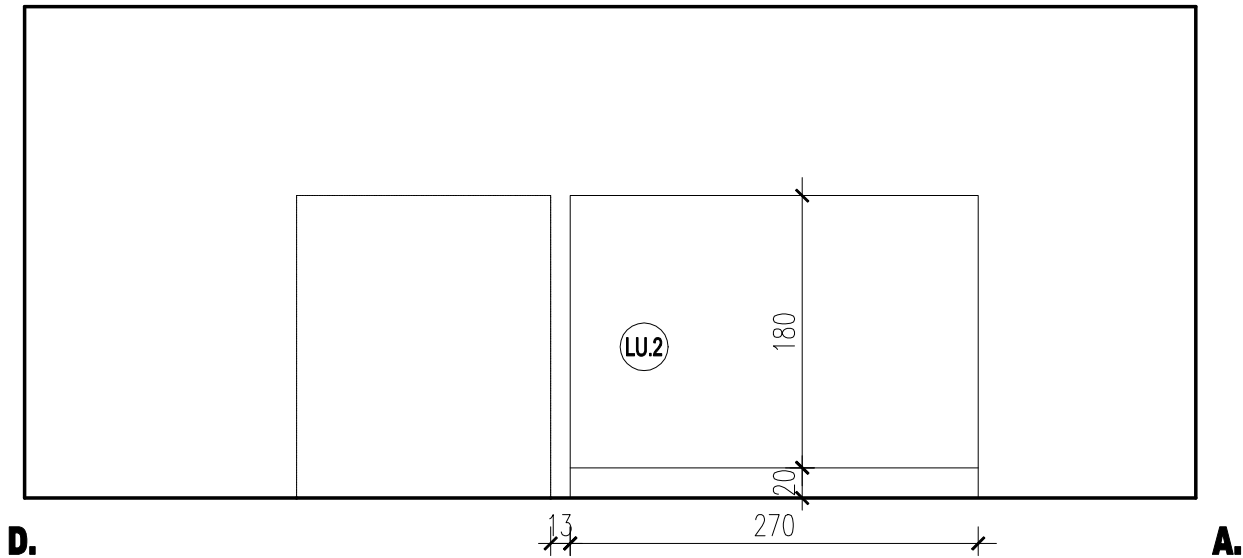
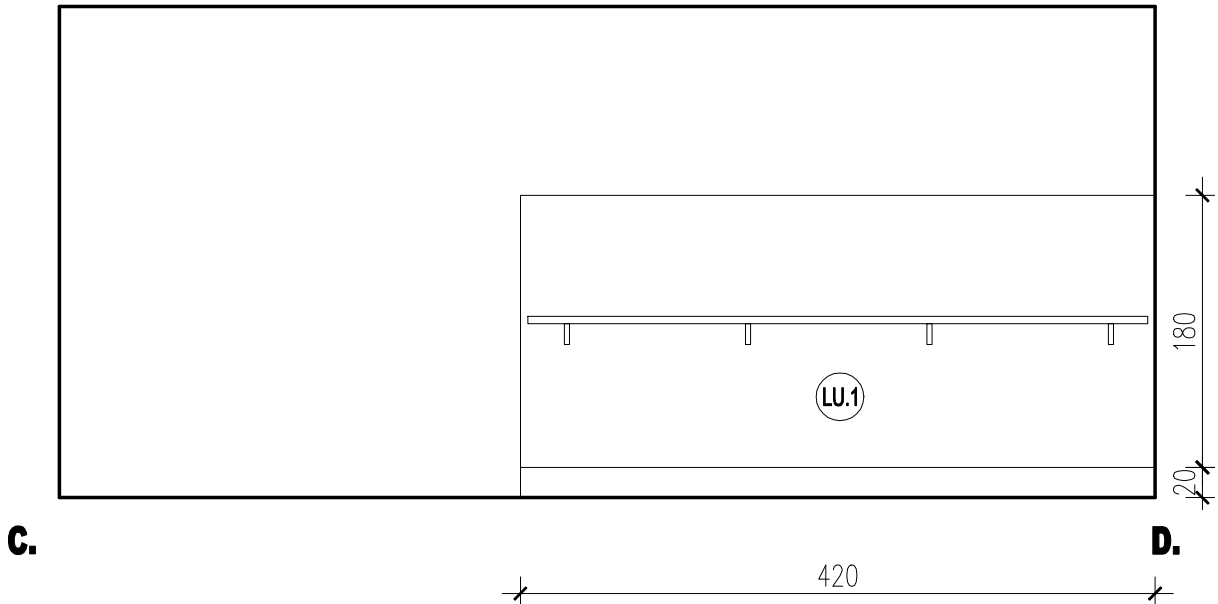

PRACOWNIA PROJEKTOWA:	<div><div>ARCHITTO</div><div>A.D.2004</div></div> <div>ARCHITTO PRACOWNIA ARCHITEKTONICZNA ANNY I ANDRZEJA ZACHARSKICH UL. TELEWIZYJNA 7K, 80-298 GDAŃSK tel. 732 192 639, e-mail: architto.gd@gmail.com www.architto.pl</div>			
INWESTOR:	<div><div></div><div>ZESPÓŁ SZKÓŁ CENTRUM KSZTAŁCENIA ROLNICZEGO W ŻARNOWCU UL. KRAKOWSKA 25, 42-439 ŻARNOWIEC www.zsrzarnowiec.com.pl</div></div>			
NAZWA PROJEKTU:	ARANŻACJA WNĘTRZ BUDYNKU INTERNATU ZESPOŁU SZKÓŁ CENTRUM KSZTAŁCENIA ROLNICZEGO W ŻARNOWCU			
LOKALIZACJA INWESTYCJI:	UL. KRAKOWSKA 25, 42-439 ŻARNOWIEC			
NAZWA RYSUNKU:	8. SIŁOWNIA - LUSTRA ŚCIENNE			NR DOKUMENTU: 135_PW_AR_8.03
FUNKCJA:	TYTUŁ, IMIĘ I NAZWISKO:	SPECJALNOŚĆ:	NR UPRAWNIENI:	PODPIS:
PROJEKTOWAŁA	MGR INŻ. ARCH. ANNA ZACHARSKA	ARCHITEKTONICZNA		
PROJEKTOWAŁ	MGR INŻ. ARCH. ANDRZEJ ZACHARSKI	ARCHITEKTONICZNA	PO/KK/299/2009	
DATA:	FAZA PROJEKTU:	BRANŻA:	SKALA:	NR RYSUNKU:
14.07.2025	PROJEKT WYKONAWCZY	ARCHITEKTURA	1:50	AR.8.03
- UTWÓR CHRONIONY PRAWEM AUTORSKIM, PRAWA AUTORSKIE ZASTRZEŻONE -				

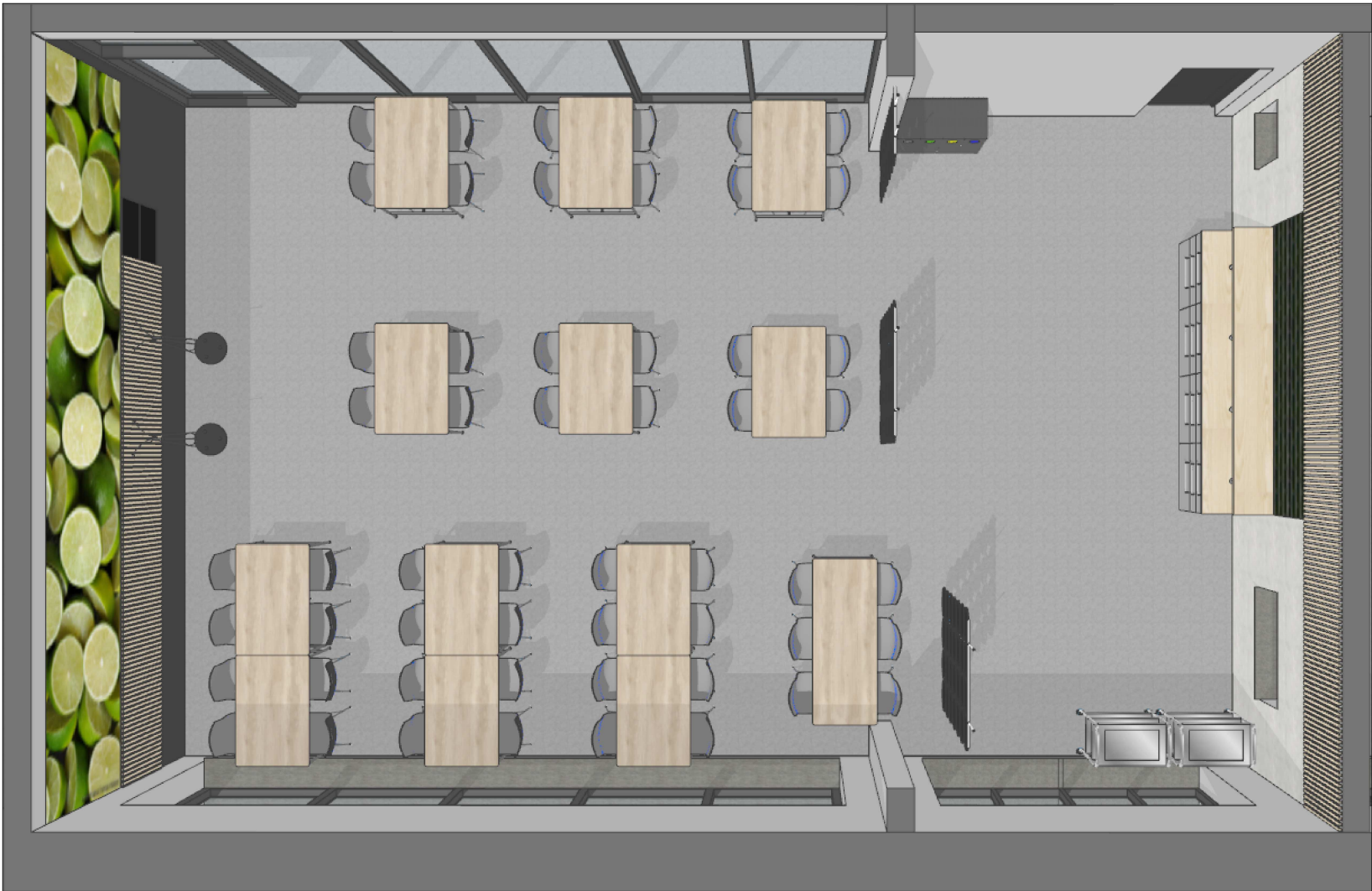

PRACOWNIA PROJEKTOWA:	<div><div>ARCHITTO</div><div>A.D.2004</div></div> <div>ARCHITTO PRACOWNIA ARCHYTEKTONICZNA ANNY I ANDRZEJA ZACHARSKICH UL. TELEWIZYJNA 7K, 80-298 GDAŃSK tel. 732 192 639, e-mail: architto.gd@gmail.com www.architto.pl</div>			
INWESTOR:	<div><div></div><div>ZESPÓŁ SZKÓŁ CENTRUM KSZTAŁCENIA ROLNICZEGO W ŻARNOWCU UL. KRAKOWSKA 25, 42-439 ŻARNOWIEC www.zszzarnowiec.com.pl</div></div>			
NAZWA PROJEKTU:	ARANŻACJA WNĘTRZ BUDYNKU INTERNATU ZESPOŁU SZKÓŁ CENTRUM KSZTAŁCENIA ROLNICZEGO W ŻARNOWCU			
LOKALIZACJA INWESTYCJI:	UL. KRAKOWSKA 25, 42-439 ŻARNOWIEC			
NAZWA RYSUNKU:	9. JADALNIA - WIZUALIZACJE 1			NR DOKUMENTU: 135_PW_AR_9.02
FUNKCJA:	TYTUŁ, IMIĘ I NAZWISKO:	SPECJALNOŚĆ:	NR UPRAWNIENI:	PODPIS:
PROJEKTOWAŁA	MGR INŻ. ARCH. ANNA ZACHARSKA	ARCHITEKTONICZNA		
PROJEKTOWAŁ	MGR INŻ. ARCH. ANDRZEJ ZACHARSKI	ARCHITEKTONICZNA	PO/KK/299/2009	
DATA: 14.07.2025	FAZA PROJEKTU: PROJEKT WYKONAWCZY	BRANŻA: ARCHITEKTURA	SKALA:	NR RYSUNKU: AR.9.02
- UTWÓR CHRONIONY PRAWEM AUTORSKIM, PRAWA AUTORSKIE ZASTRZEŻONE -				



PRACOWNIA PROJEKTOWA:	<div><div>ARCHITTO</div><div>A.D.2004</div></div> <div><div>ARCHITTO</div><div>PRACOWNIA ARCHYTEKTONICZNA</div><div>ANNY I ANDRZEJA ZACHARSKICH</div><div>UL. TELEWIZYJNA 7K, 80-298 GDAŃSK</div><div>tel. 732 192 639, e-mail: architto.gd@gmail.com</div><div>www.architto.pl</div></div>			
INWESTOR:	<div><div></div><div><div>ZESPÓŁ SZKÓŁ CENTRUM KSZTAŁCENIA ROLNICZEGO W ŻARNOWCU</div><div>UL. KRAKOWSKA 25, 42-439 ŻARNOWIEC</div><div>www.zsrzarnowiec.com.pl</div></div></div>			
NAZWA PROJEKTU:	<div>ARANŻACJA WNĘTRZ BUDYNKU INTERNATU</div> <div>ZESPOŁU SZKÓŁ CENTRUM KSZTAŁCENIA ROLNICZEGO</div> <div>W ŻARNOWCU</div>			
LOKALIZACJA INWESTYCJI:	<div>UL. KRAKOWSKA 25, 42-439 ŻARNOWIEC</div>			
NAZWA RYSUNKU:	<div>9. JADALNIA</div> <div>- WIZUALIZACJE 2</div>			NR DOKUMENTU:
				135_PW_AR_9.03
				REWIZJA
FUNKCJA:	TYTUŁ, IMIĘ I NAZWISKO:	SPECJALNOŚĆ:	NR UPRAWNIENI:	PODPIS:
PROJEKTOWAŁA	MGR INŻ. ARCH. ANNA ZACHARSKA	ARCHYTEKTONICZNA		
PROJEKTOWAŁ	MGR INŻ. ARCH. ANDRZEJ ZACHARSKI	ARCHYTEKTONICZNA	PO/KK/299/2009	
DATA:	FAZA PROJEKTU:	BRANŻA:	SKALA:	NR RYSUNKU:
14.07.2025	PROJEKT WYKONAWCZY	ARCHITEKTURA		AR.9.03
- UTWÓR CHRONIONY PRAWEM AUTORSKIM, PRAWA AUTORSKIE ZASTRZEŻONE -				

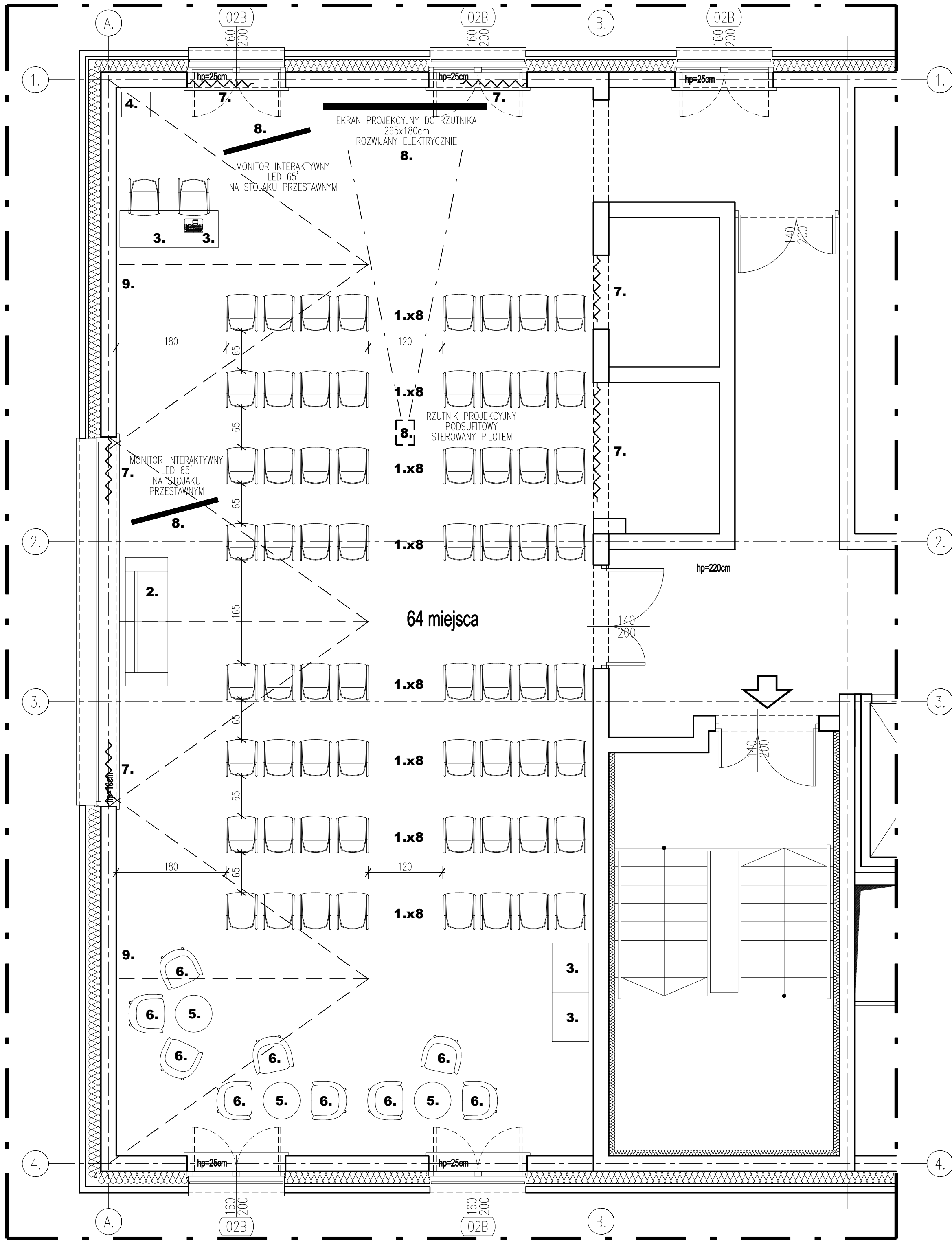

SALA KONFERENCYJNA			
ZESTAWIENIE WYPOSAŻENIA			
Lp.	NAZWA	~WYMIAR(DŁ.xSZER.xWYS.) [cm]	IŁOŚĆ [szt.]
1.	KRZESŁO ZE SKŁEJKI GIĘTEJ TAPICEROWANE	50x46x86	66
2.	KANAPA MODUŁOWA Z OPARCIEM I PODŁOKIETNIKAMI	209x69x75	1
3.	STÓLIK KONFERENCYJNY PROSTOKĄTNY	80x60x74	4
4.	KONTENER NA KÓŁKACH 3 SZUFLADOWY	40x47x56	1
5.	STÓLIK KAWOWY OKRĄGŁY	d=60, h=43	3
6.	FOTEL TYPU "KUBELEK" NA STELAŻU	79x61x75	9
7.	ZASŁONY MATERIAŁOWE DEKORACYJNO-WYGLUSZAJĄCE		KPL.
8.	SPRZĘT ELEKTRONICZNY I WYPOSAŻENIE DO PREZENTACJI KONFERENCYJNYCH		KPL.
9.	OKŁADZINY ŚCIENNE		

LOKALIZACJA POMIESZCZENIA W BUDYNKU:
2 PIĘTRO

PRACOWNIA PROJEKTOWA:	<div>ARCHITTO</div> <div>PRACOWNIA ARCHITEKTONICZNA ANNY I ANDRZEJA ZACHARSKICH UL. TELEWIZYJNA 7K, 80-298 GDAŃSK tel. 732 192 639, e-mail: architto.gd@gmail.com www.architto.pl</div>			
INWESTOR:	<div></div> <div>ZESPÓŁ SZKÓŁ CENTRUM KSZTAŁCENIA ROLNICZEGO W ŻARNOWCU UL. KRAKOWSKA 25, 42-439 ŻARNOWIEC www.zsarnowiec.com.pl</div>			
NAZWA PROJEKTU:	ARANŻACJA WNĘTRZ BUDYNKU INTERNATU ZESPOŁU SZKÓŁ CENTRUM KSZTAŁCENIA ROLNICZEGO W ŻARNOWCU			
LOKALIZACJA INWESTYCJI:	UL. KRAKOWSKA 25, 42-439 ŻARNOWIEC			
NAZWA RYSUNKU:	10. SALA KONFERENCYJNA - RZUT		NR DOKUMENTU:	
			135_PW_AR_10.01	
FUNKCJA:	TYTUŁ, IMIĘ I NAZWISKO:	SPECJALNOŚĆ:	NR UPRAWNIENI:	PODPIS:
PROJEKTOWAŁA	MGR INŻ. ARCH. ANNA ZACHARSKA	ARCHITEKTONICZNA		
PROJEKTOWAŁ	MGR INŻ. ARCH. ANDRZEJ ZACHARSKI	ARCHITEKTONICZNA	PO/KK/299/2009	
DATA:	FAZA PROJEKTU:	BRANŻA:	SKALA:	NR RYSUNKU:
14.07.2025	PROJEKT WYKONAWCZY	ARCHITEKTURA	1:50	AR.10.01
- UTWÓR CHRONIONY PRAWEM AUTORSKIM, PRAWA AUTORSKIE ZASTRZEŻONE -				



PRACOWNIA PROJEKTOWA:	<div><div>ARCHITTO</div><div>A.D.2004</div></div> <div>ARCHITTO PRACOWNIA ARCHITEKTONICZNA ANNY I ANDRZEJA ZACHARSKICH UL. TELEWIZYJNA 7K, 80-298 GDAŃSK tel. 732 192 639, e-mail: architto.gd@gmail.com www.architto.pl</div>		
INWESTOR:	<div><div></div><div>ZESPOŁ SZKÓŁ CENTRUM KSZTAŁCENIA ROLNICZEGO W ŻARNOWCU UL. KRAKOWSKA 25, 42-439 ŻARNOWIEC www.zsrzarnowiec.com.pl</div></div>		
NAZWA PROJEKTU:	ARANŻACJA WNĘTRZ BUDYNKU INTERNATU ZESPOŁU SZKÓŁ CENTRUM KSZTAŁCENIA ROLNICZEGO W ŻARNOWCU		
LOKALIZACJA INWESTYCJI:	UL. KRAKOWSKA 25, 42-439 ŻARNOWIEC		
NAZWA RYSUNKU:	10. SALA KONFERENCYJNA - WIZUALIZACJE 1		NR DOKUMENTU:
			135_PW_AR_10.02
FUNKCJA:	TYTUŁ, IMIĘ I NAZWISKO:	SPECJALNOŚĆ:	NR UPRAWNIENI:
PROJEKTOWAŁA	MGR INŻ. ARCH. ANNA ZACHARSKA	ARCHITEKTONICZNA	PODKPIS:
PROJEKTOWAŁ	MGR INŻ. ARCH. ANDRZEJ ZACHARSKI	ARCHITEKTONICZNA	PO/KK/299/2009
DATA:	FAZA PROJEKTU:	BRANŻA:	NR RYSUNKU:
14.07.2025	PROJEKT WYKONAWCZY	ARCHITEKTURA	AR.10.02
- UTWÓR CHRONIONY PRAWEM AUTORSKIM, PRAWA AUTORSKIE ZASTRZEŻONE -			

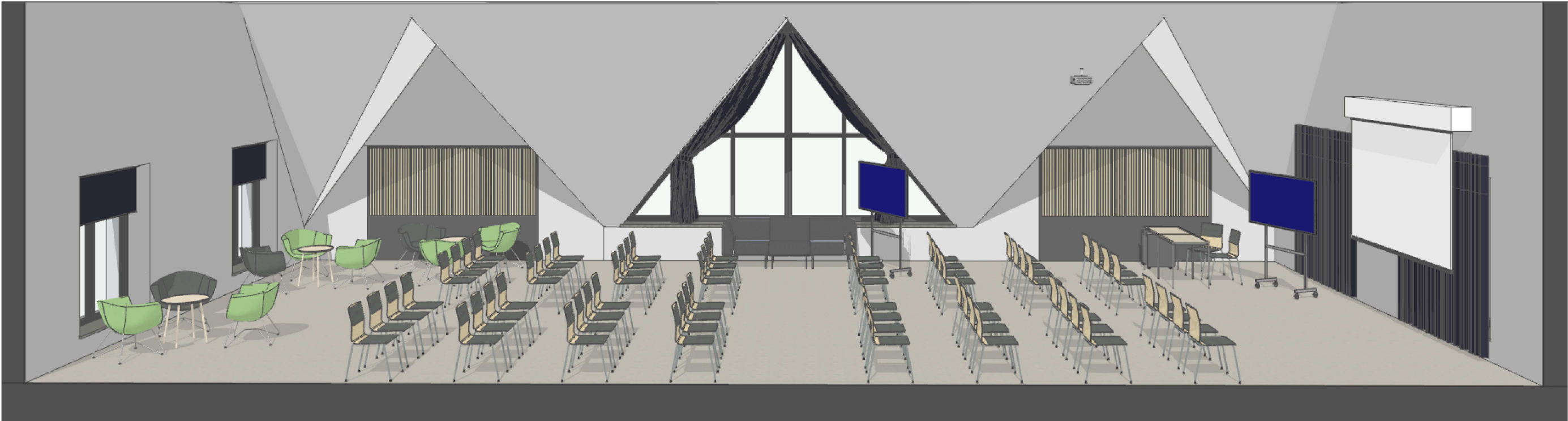

PRACOWNIA PROJEKTOWA:	<div>ARCHITTO</div> <div>A.D.2004</div>		<div>ARCHITTO</div> <div>PRACOWNIA ARCHITEKTONICZNA ANNY I ANDRZEJA ZACHARSKICH UL. TELEWIZYJNA 7K, 80-298 GDAŃSK tel. 732 192 639, e-mail: architto.gd@gmail.com www.architto.pl</div>	
INWESTOR:	<div></div>		<div>ZESPÓŁ SZKÓŁ CENTRUM KSZTAŁCENIA ROLNICZEGO W ŻARNOWCU UL. KRAKOWSKA 25, 42-439 ŻARNOWIEC www.zsrzarnowiec.com.pl</div>	
NAZWA PROJEKTU:	<div>ARANŻACJA WNĘTRZ BUDYNKU INTERNATU ZESPOŁU SZKÓŁ CENTRUM KSZTAŁCENIA ROLNICZEGO W ŻARNOWCU</div>			
LOKALIZACJA INWESTYCJI:	<div>UL. KRAKOWSKA 25, 42-439 ŻARNOWIEC</div>			
NAZWA RYSUNKU:	<div>10. SALA KONFERENCYJNA - WIZUALIZACJE 2</div>		NR DOKUMENTU:	
			135_PW_AR_10.03	
			REWIZIA	
FUNKCJA:	TYTUŁ, IMIĘ I NAZWISKO:	SPECJALNOŚĆ:	NR UPRAWNIENI:	PODPIS:
PROJEKTOWAŁA	MGR INŻ. ARCH. ANNA ZACHARSKA	ARCHITEKTONICZNA		
PROJEKTOWAŁ	MGR INŻ. ARCH. ANDRZEJ ZACHARSKI	ARCHITEKTONICZNA	PO/KK/299/2009	
DATA:	FAZA PROJEKTU:	BRANŻA:	SKALA:	NR RYSUNKU:
14.07.2025	PROJEKT WYKONAWCZY	ARCHITEKTURA		AR.10.03
<div>- UTWÓR CHRONIONY PRAWEM AUTORSKIM, PRAWA AUTORSKIE ZASTRZEŻONE -</div>				

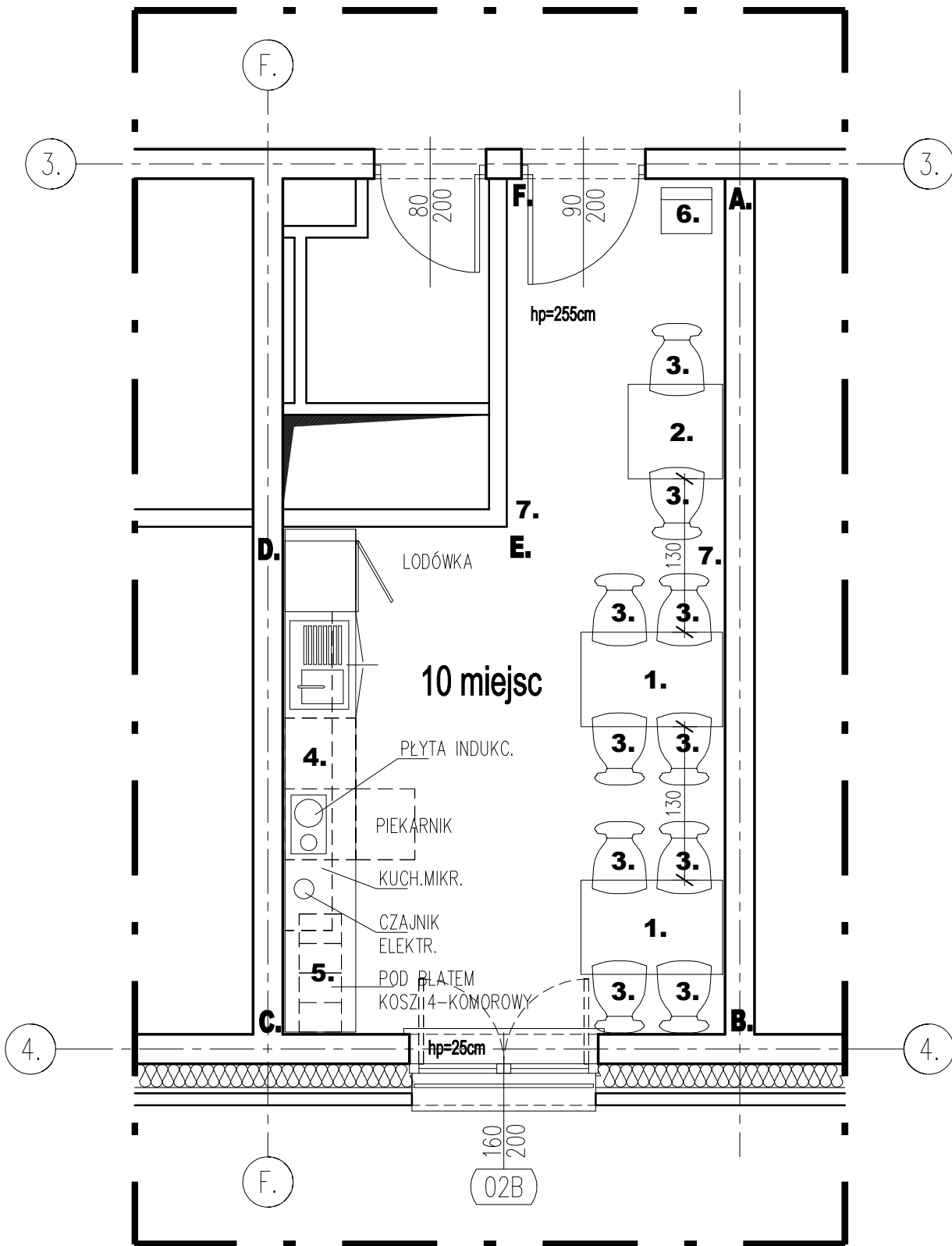

ANEKS KUCHENNY POWTARZALNY			
ZESTAWIENIE WYPOSAŻENIA			
L.p.	NAZWA	~WYMIAR(DŁ.xSZER.xWYS.) [cm]	ILUŚĆ [szt.]
1.	STÓŁ PROSTOKĄTNY DO JADALNI 4 -OS.	80x120x74	2
2.	STÓŁ PROSTOKĄTNY DO JADALNI 2-OS.	80x80x74	1
3.	KRZESŁO ZE SKŁEJKI GIĘTEJ ZMYWALNE	44x39x45	10
4.	ZABUDOWA MEBLOWA CIĄGU KUCHENNEGO (SZAFKI DOLNE i GÓRNE, BLAT KUCH.) + SPRZĘT AGD	210x60x88+270x37x40 BLAT 355x60x3	1
5.	KOSZ NA ODPADY SEGREG. PODBLATOWY 4-KOMOR.	100x36x69	1
6.	TABORET DRABINKA	43x39x50	1
7.	OKŁADZINY ŚCIENNE		

LOKALIZACJA i ILOŚĆ ANEKSÓW KUCHENNYCH POWTARZALNYCH:
- PARTER: 0
- 1 PIĘTRO: 1
- 2 PIĘTRO: 1
- SUMA W BUDYNKU 2

PRACOWNIA PROJEKTOWA:	<div>ARCHITTO</div> <div>A.D.2004</div> <div>ARCHITTO PRACOWNIA ARCHITEKTONICZNA ANNY I ANDRZEJA ZACHARSKICH UL. TELEWIZYJNA 7K, 80-298 GDAŃSK tel. 732 192 639, e-mail: architto.gd@gmail.com www.architto.pl</div>		
INWESTOR:	<div></div> <div>ZESPOŁ SZKÓŁ CENTRUM KSZTAŁCENIA ROLNICZEGO W ŻARNOWCU UL. KRAKOWSKA 25, 42-439 ŻARNOWIEC www.zsrzarnowiec.com.pl</div>		
NAZWA PROJEKTU:	ARANŻACJA WNĘTRZ BUDYNKU INTERNATU ZESPOŁU SZKÓŁ CENTRUM KSZTAŁCENIA ROLNICZEGO W ŻARNOWCU		
LOKALIZACJA INWESTYCJI:	UL. KRAKOWSKA 25, 42-439 ŻARNOWIEC		
NAZWA RYSUNKU:	11. ANEKS KUCHENNY POWTARZALNY - RZUT		NR DOKUMENTU:
			135_PW_AR_11.01
		REWIZJA	
FUNKCJA:	TYTUŁ, IMIĘ I NAZWISKO:	SPECJALNOŚĆ:	NR UPRAWNIENI:
PROJEKTOWAŁA	MGR INŻ. ARCH. ANNA ZACHARSKA	ARCHITEKTONICZNA	
PROJEKTOWAŁ	MGR INŻ. ARCH. ANDRZEJ ZACHARSKI	ARCHITEKTONICZNA	PO/KK/299/2009
DATA:	FAZA PROJEKTU:	BRANŻA:	NR RYSUNKU:
14.07.2025	PROJEKT WYKONAWCZY	ARCHITEKTURA	1:50
AR.11.01			
- UTWÓR CHRONIONY PRAWEM AUTORSKIM, PRAWA AUTORSKIE ZASTRZEŻONE -			

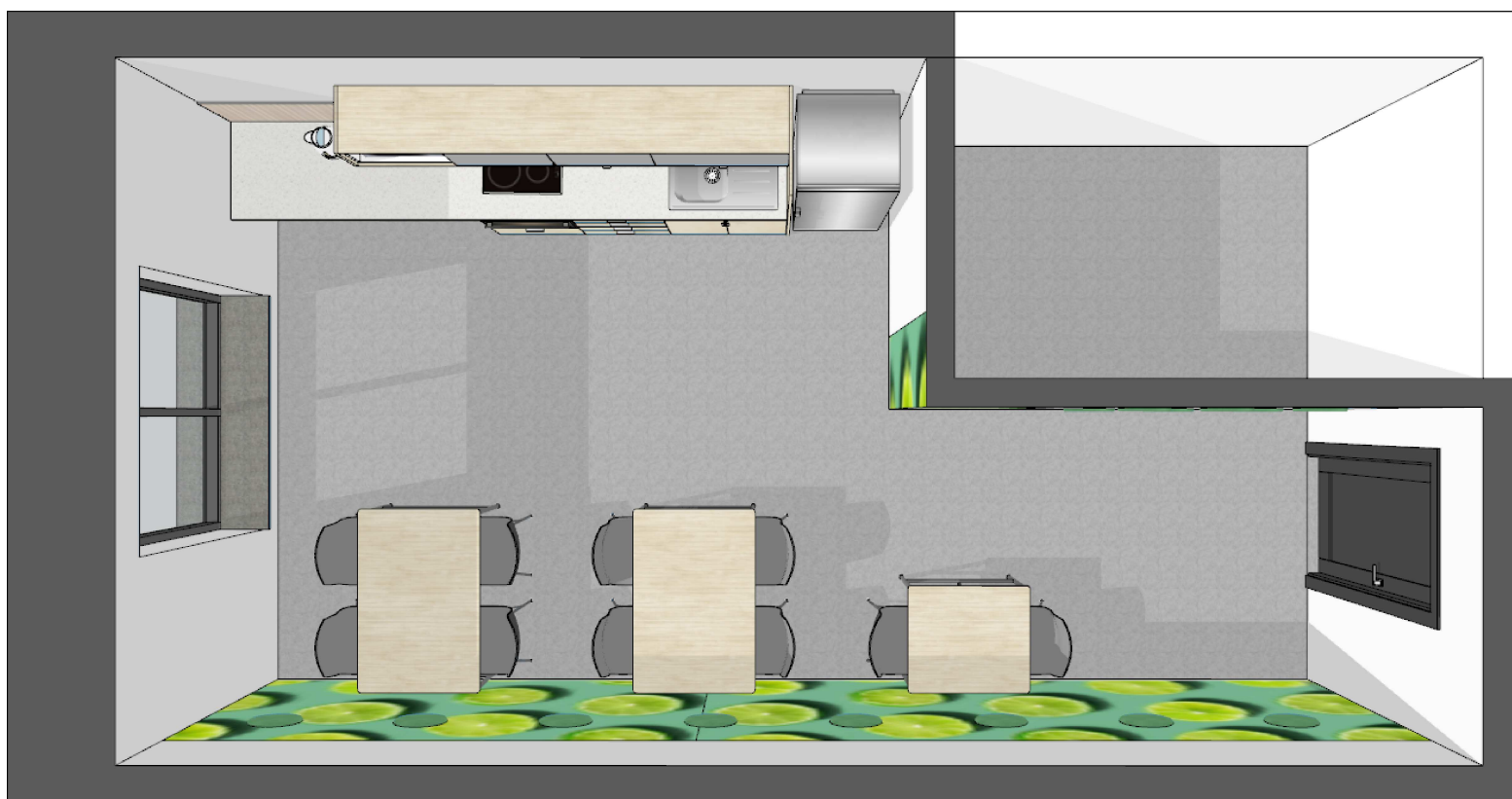
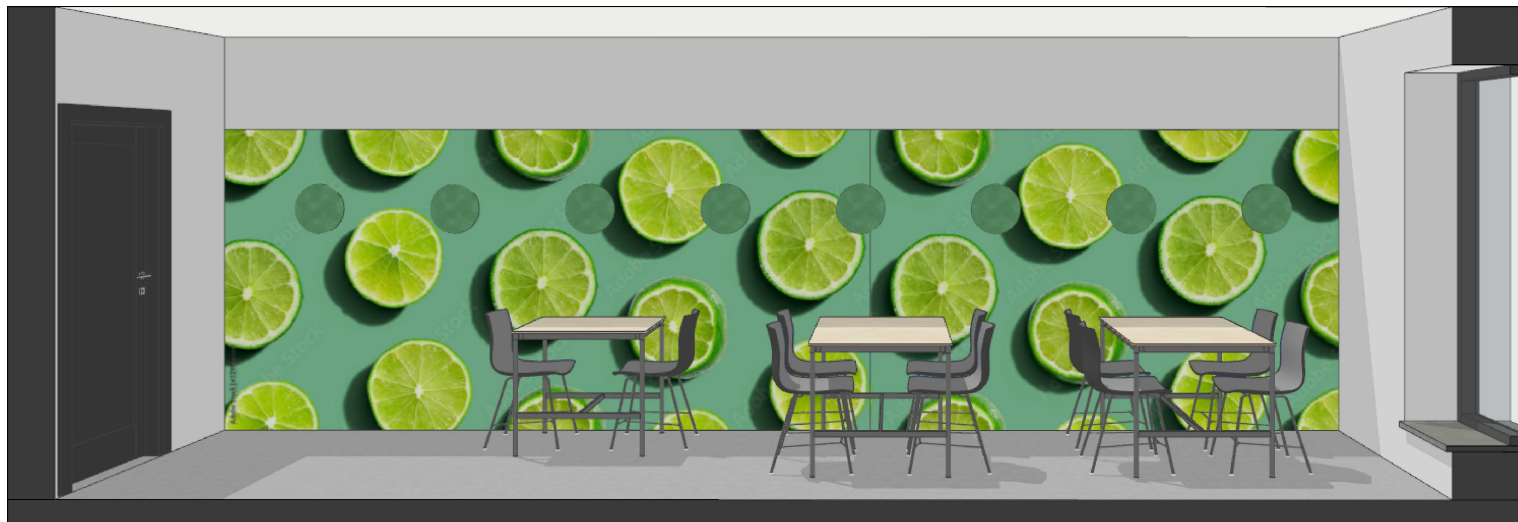

PRACOWNIA PROJEKTOWA:	ARCHITTO <small>A.D.2004</small> PRACOWNIA ARCHITEKTONICZNA ANNY I ANDRZEJA ZACHARSKICH UL. TELEWIZYJNA 7K, 80-298 GDAŃSK tel. 732 192 639, e-mail: architto.gd@gmail.com www.architto.pl		
INWESTOR:	 ZESPÓŁ SZKÓŁ CENTRUM KSZTAŁCENIA ROLNICZEGO W ŻARNOWCU UL. KRAKOWSKA 25, 42-439 ŻARNOWIEC www.zsrzarnowiec.com.pl		
NAZWA PROJEKTU:	ARANŻACJA WNĘTRZ BUDYNKU INTERNATU ZESPOŁU SZKÓŁ CENTRUM KSZTAŁCENIA ROLNICZEGO W ŻARNOWCU		
LOKALIZACJA INWESTYCJI:	UL. KRAKOWSKA 25, 42-439 ŻARNOWIEC		
NAZWA RYSUNKU:	11. ANEKS KUCHENNY POWTARZALNY - WIZUALIZACJE 1		NR DOKUMENTU: 135_PW_AR_11.02 REWIZJA
FUNKCJA:	TYTUŁ, IMIĘ I NAZWISKO:	SPECJALNOŚĆ:	NR UPRAWNIENÍ: PODPIS:
PROJEKTOWAŁA	MGR INŻ. ARCH. ANNA ZACHARSKA	ARCHITEKTONICZNA	
PROJEKTOWAŁ	MGR INŻ. ARCH. ANDRZEJ ZACHARSKI	ARCHITEKTONICZNA	PO/KK/299/2009
DATA:	FAZA PROJEKTU:	BRANŻA:	SKALA:
14.07.2025	PROJEKT WYKONAWCZY	ARCHITEKTURA	1:50
NR RYSUNKU: AR.11.02			
- UTWÓR CHRONIONY PRAWEM AUTORSKIM, PRAWA AUTORSKIE ZASTRZEŻONE -			

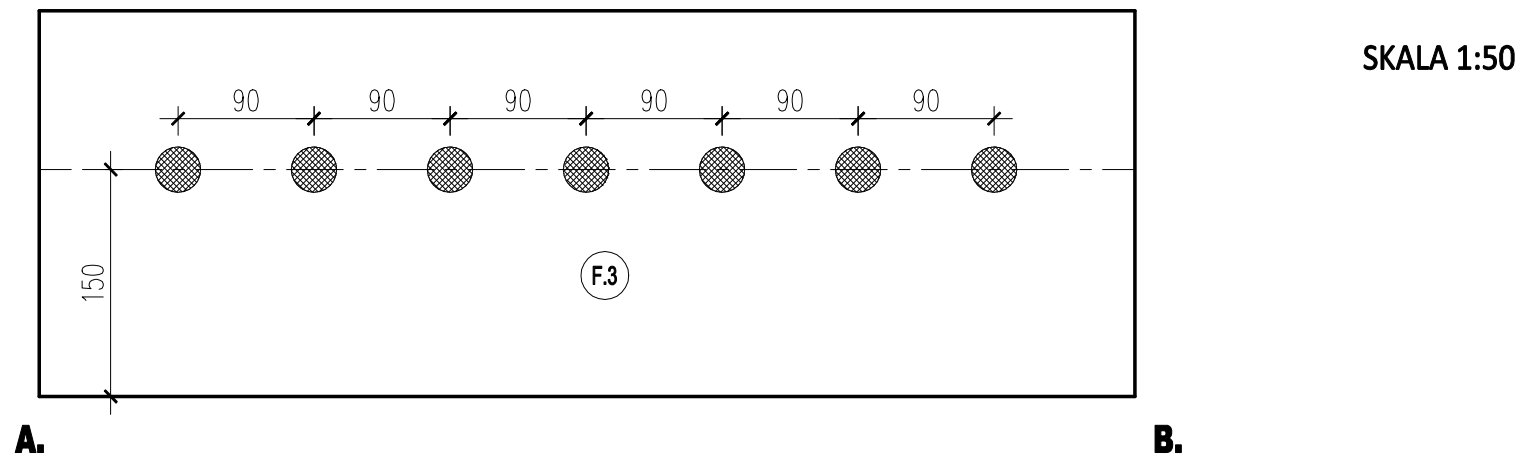
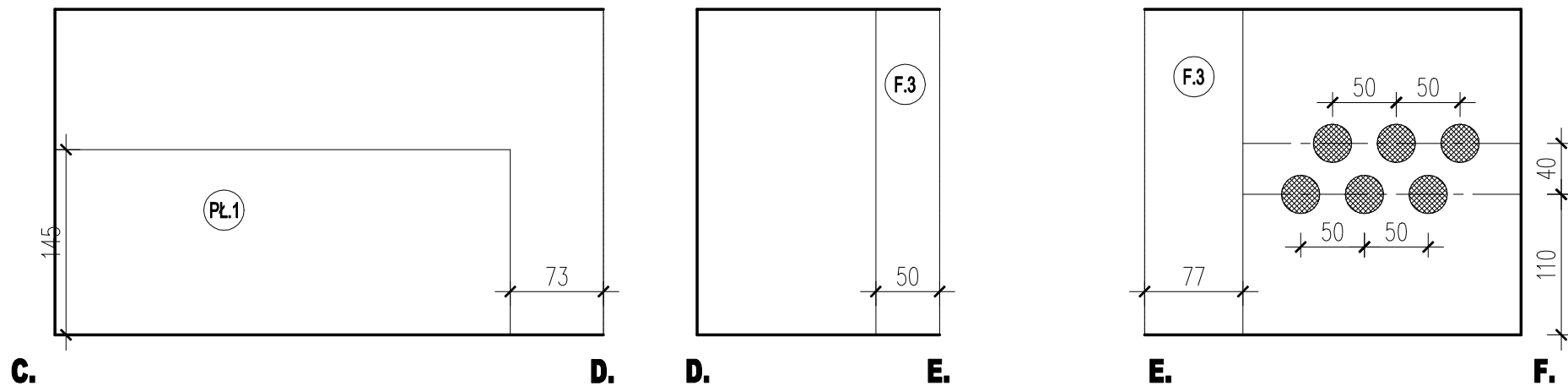
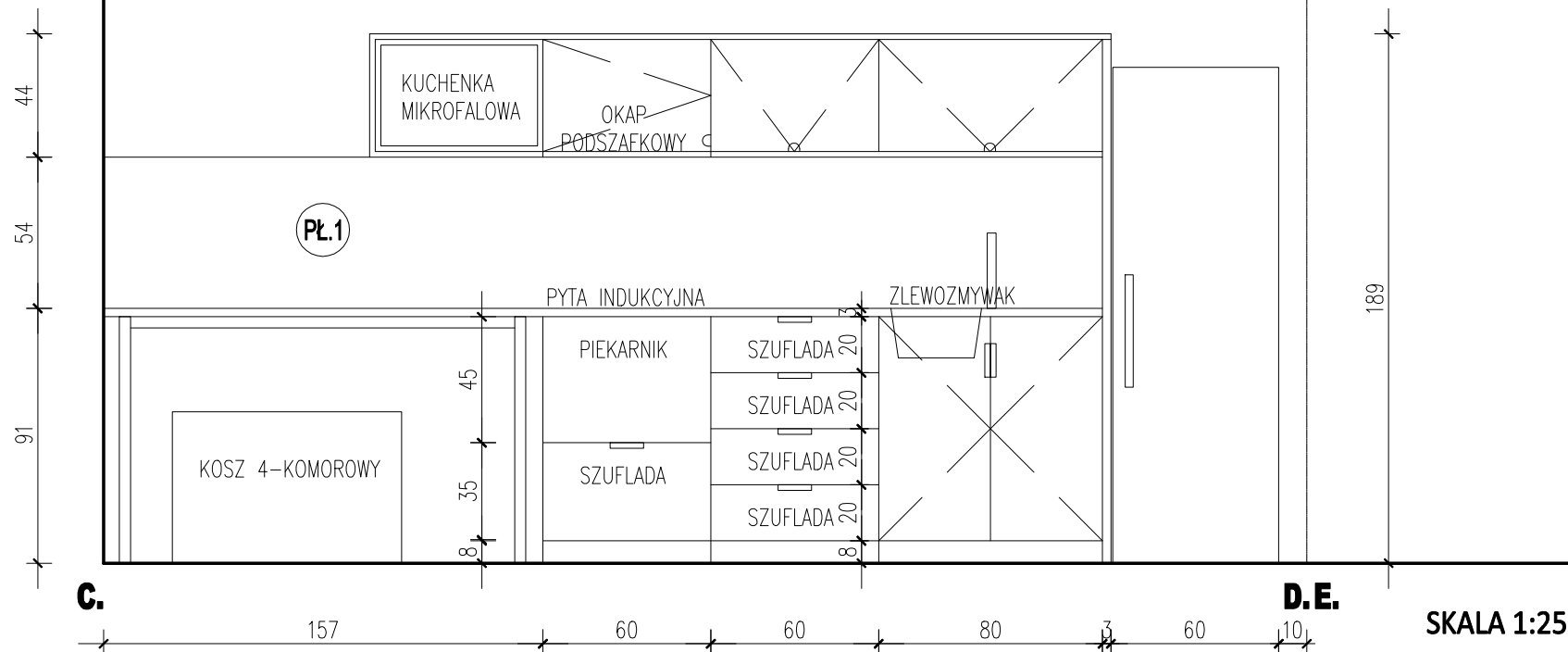

PIĘTRO 1 i 2		
ZESTAWIENIE OKŁADZIN ŚCIENNYCH		
L.p.	SYMBOL	NAZWA
1.	OSZ	OKŁADZINA ŚCIENNA SZARA
2.	ODR	OKŁADZINA ŚCIENNA IMITACJA DREWNA
3.	PL.1	PŁYTKI CERAMICZNE IMITACJA DREWNA
4.	FC	FARBA ŚCIENNA KOLOR CIEMNO SZARY
5.	F.1	FOTOTAPETA WINYLLOWA NR 1 (LIŚCIE)
6.	F.2	FOTOTAPETA WINYLLOWA NR 2 (ŁĄKA)
7.	F.3	FOTOTAPETA WINYLLOWA NR 3 (PRZEKRÓJ CYTRYNY)
8.	F.4	FOTOTAPETA WINYLLOWA NR 4 (KŁOSY PSZENICY)

PRACOWNIA PROJEKTOWA:	<div>ARCHITTO</div> <div>A.D.2004</div> <div>ARCHITTO PRACOWNIA ARCHITEKTONICZNA ANNY I ANDRZEJA ZACHARSKICH UL. TELEWIZYJNA 7K, 80-298 GDAŃSK tel. 732 192 639, e-mail: architto.gd@gmail.com www.architto.pl</div>		
INWESTOR:	<div></div> <div>ZESPÓŁ SZKÓŁ CENTRUM KSZTAŁCENIA ROLNICZEGO W ŻARNOWCU UL. KRAKOWSKA 25, 42-439 ŻARNOWIEC www.zsrzarnowiec.com.pl</div>		
NAZWA PROJEKTU:	ARANŻACJA WNĘTRZ BUDYNKU INTERNATU ZESPOŁU SZKÓŁ CENTRUM KSZTAŁCENIA ROLNICZEGO W ŻARNOWCU		
LOKALIZACJA INWESTYCJI:	UL. KRAKOWSKA 25, 42-439 ŻARNOWIEC		
NAZWA RYSUNKU:	11. ANEKS KUCHENNY POWTARZALNY - KŁADY ŚCIAN		NR DOKUMENTU: 135_PW_AR_11.03
			REWIZJA
FUNKCJA:	TYTUŁ, IMIĘ I NAZWISKO:	SPECJALNOŚĆ:	NR UPRAWNIENI:
PROJEKTOWAŁA	MGR INŻ. ARCH. ANNA ZACHARSKA	ARCHITEKTONICZNA	
PROJEKTOWAŁ	MGR INŻ. ARCH. ANDRZEJ ZACHARSKI	ARCHITEKTONICZNA	PO/KK/299/2009
DATA:	FAZA PROJEKTU:	BRANŻA:	SKALA:
14.07.2025	PROJEKT WYKONAWCZY	ARCHITEKTURA	1:50
NR RYSUNKU: AR.11.03			
- UTWÓR CHRONIONY PRAWEM AUTORSKIM, PRAWA AUTORSKIE ZASTRZEŻONE -			

PRALNIA OBSŁUGI 1P.

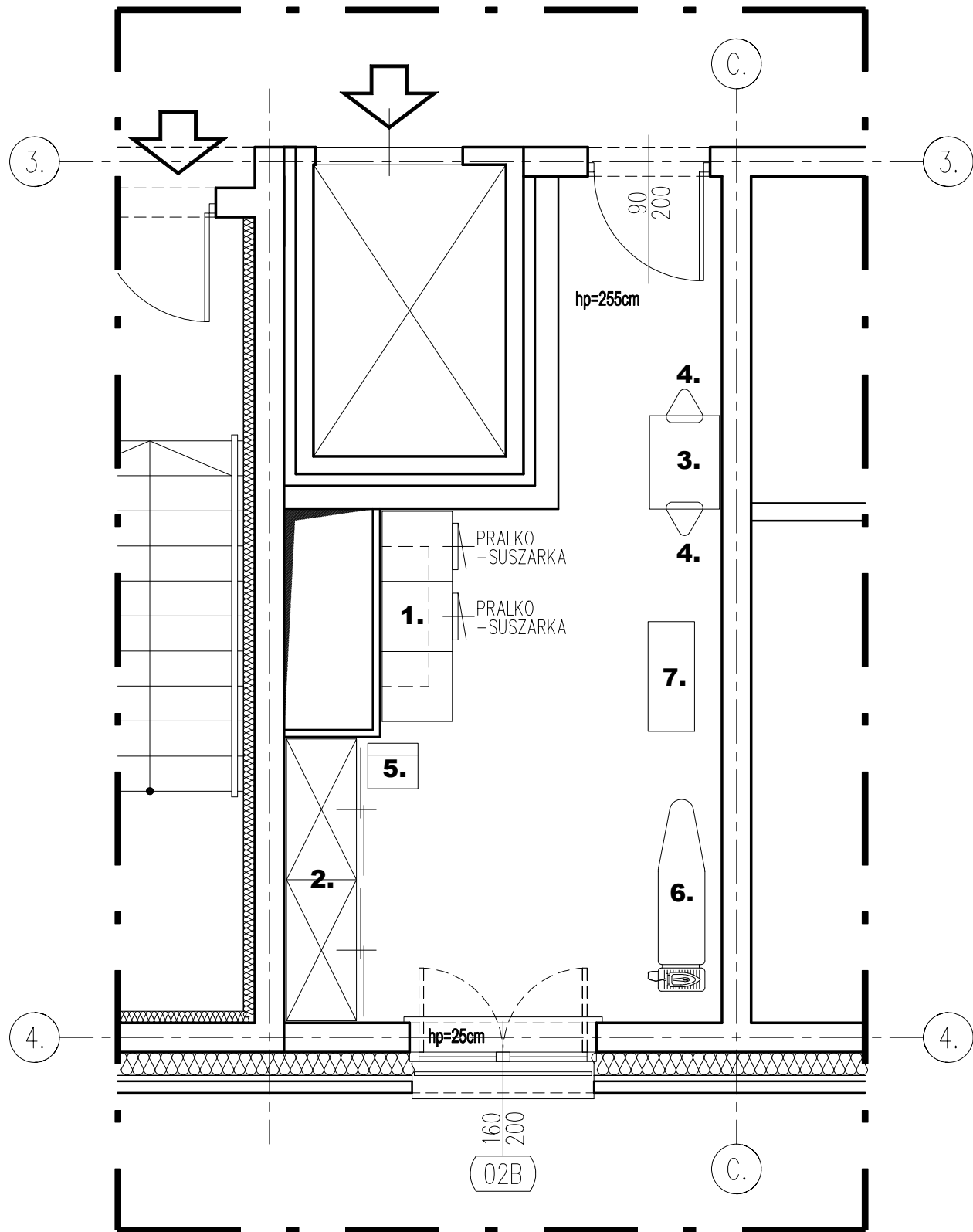

PRALNIA LOKATORÓW 2P.

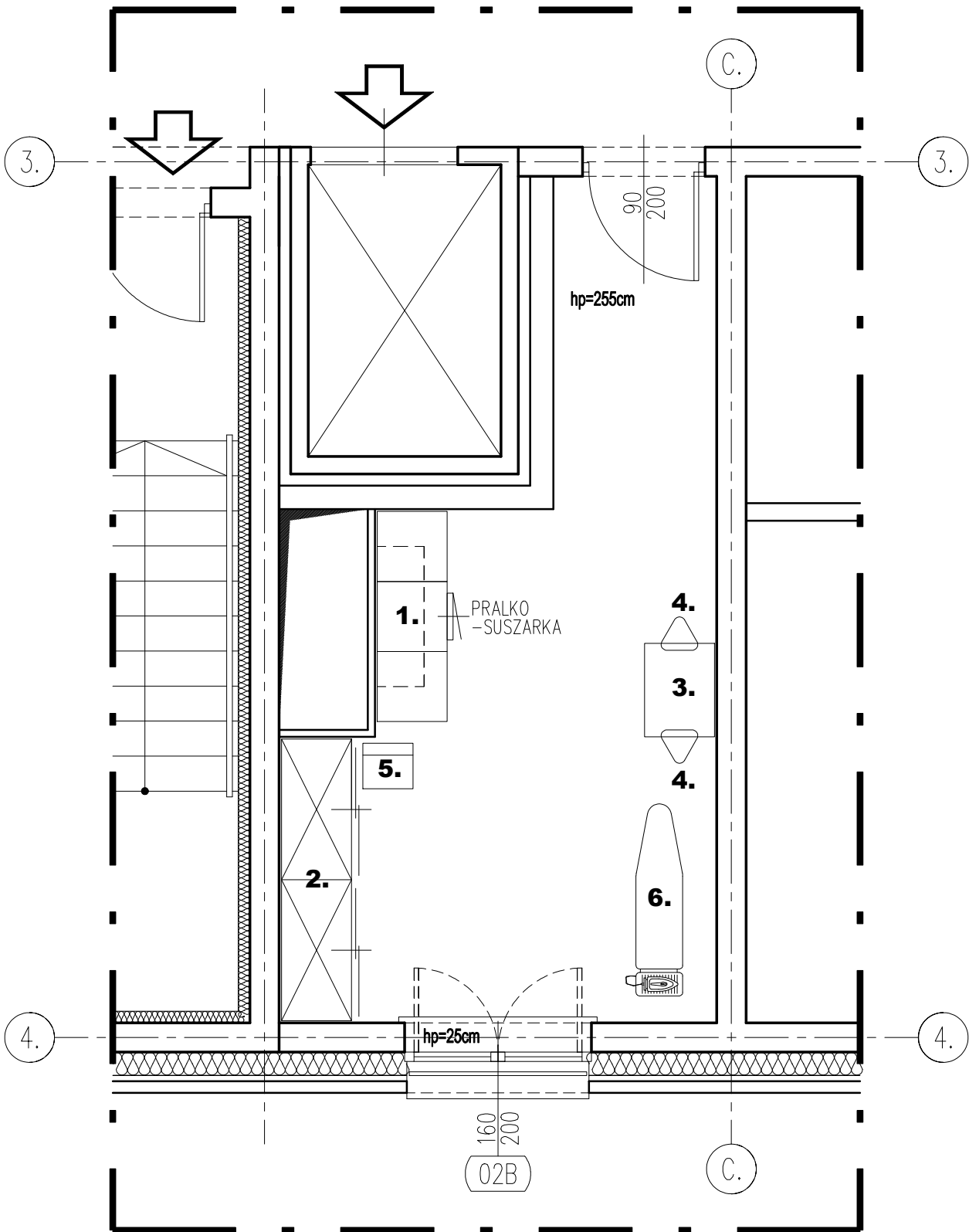

PRALNIA OBSŁUGI

ZESTAWIENIE WYPOSAŻENIA			
Lp.	NAZWA	~WYMIAR(DŁ.xSZER.xWYS.) [cm]	ILOŚĆ [szt.]
1.	ZABUDOWA MEBLOWA (SZAFKI DOLNE i GÓRNE) + SPRZĘT AGD (DWE PRALKO-SUSZARKI)	180x60x60+120x37x40 BLAT 180x60x3	1
2.	ZABUDOWA WNEKI MAGAZYNOWEJ: REGAŁY STALOWE Z PÓLKAMI PEŁNYMI STALOWYMI + DRZWI PRZESUWNE ZAMYKANE ZAMKAMI PATENT.	240x60x255	1
3.	STÓŁ PROSTOKĄTNY	80x80x74	1
4.	TABORET	42x48x45	1
5.	TABORET DRABINKA	43x39x50	1
6.	DESKA DO PRASOWANIA + ŻELAZKO	140x36x90	1
7.	MINI MAGIEL-PRASOWNICA	94x40x100	1

LOKALIZACJA PRALNI OBSŁUGI W BUDYNKU:
1 PIĘTRO

PRALNIA LOKATORÓW

ZESTAWIENIE WYPOSAŻENIA			
Lp.	NAZWA	~WYMIAR(DŁ.xSZER.xWYS.) [cm]	ILOŚĆ [szt.]
1.	ZABUDOWA MEBLOWA (SZAFKI DOLNE i GÓRNE) + SPRZĘT AGD (PRALKO-SUSZARKA)	180x60x60+120x37x40 BLAT 180x60x3	1
2.	ZABUDOWA WNEKI MAGAZYNOWEJ: SYSTEM PÓLEK ŚCIENNYCH ZMYWALNYCH NA STELAŻU STALOWYM + DRZWI PRZESUWNE ZAMYKANE ZAMKIEM PATENT.	240x60x255	1
3.	STÓŁ PROSTOKĄTNY	80x80x74	1
4.	TABORET	42x48x45	1
5.	TABORET DRABINKA	43x39x50	1
6.	DESKA DO PRASOWANIA + ŻELAZKO	140x36x90	1

LOKALIZACJA PRALNI LOKATORÓW W BUDYNKU:
2 PIĘTRO

PRACOWNIA PROJEKTOWA:	<div>ARCHITTO</div> <div>PRACOWNIA ARCHITEKTONICZNA ANNY I ANDRZEJA ZACHARSKICH UL. TELEWIZYJNA 7K, 80-298 GDAŃSK tel. 732 192 639, e-mail: architto.gd@gmail.com www.architto.pl</div>		
INWESTOR:	<div></div> <div>ZESPÓŁ SZKÓŁ CENTRUM KSZTAŁCENIA ROLNICZEGO W ŻARNOWCU UL. KRAKOWSKA 25, 42-439 ŻARNOWIEC www.zsarnowiec.com.pl</div>		
NAZWA PROJEKTU:	ARANŻACJA WNĘTRZ BUDYNKU INTERNATU ZESPOŁU SZKÓŁ CENTRUM KSZTAŁCENIA ROLNICZEGO W ŻARNOWCU		
LOKALIZACJA INWESTYCJI:	UL. KRAKOWSKA 25, 42-439 ŻARNOWIEC		
NAZWA RYSUNKU:	12. PRALNIA OBSŁUGI, PRALNIA LOKATORÓW - RZUT		NR DOKUMENTU:
			135_PW_AR_12.01
			REWIZJA
FUNKCJA:	TYTUŁ, IMIĘ I NAZWISKO:	SPECJALNOŚĆ:	NR UPRAWNIEŃ:
PROJEKTOWAŁA	MGR INŻ. ARCH. ANNA ZACHARSKA	ARCHITEKTONICZNA	
PROJEKTOWAŁ	MGR INŻ. ARCH. ANDRZEJ ZACHARSKI	ARCHITEKTONICZNA	PO/KK/299/2009
DATA:	FAZA PROJEKTU:	BRANŻA:	SKALA:
14.07.2025	PROJEKT WYKONAWCZY	ARCHITEKTURA	1:50
NR RYSUNKU:			
AR.12.01			
- UTWÓR CHRONIONY PRAWEM AUTORSKIM, PRAWA AUTORSKIE ZASTRZEŻONE -			

PRALNIA OBSŁUGI 1P.

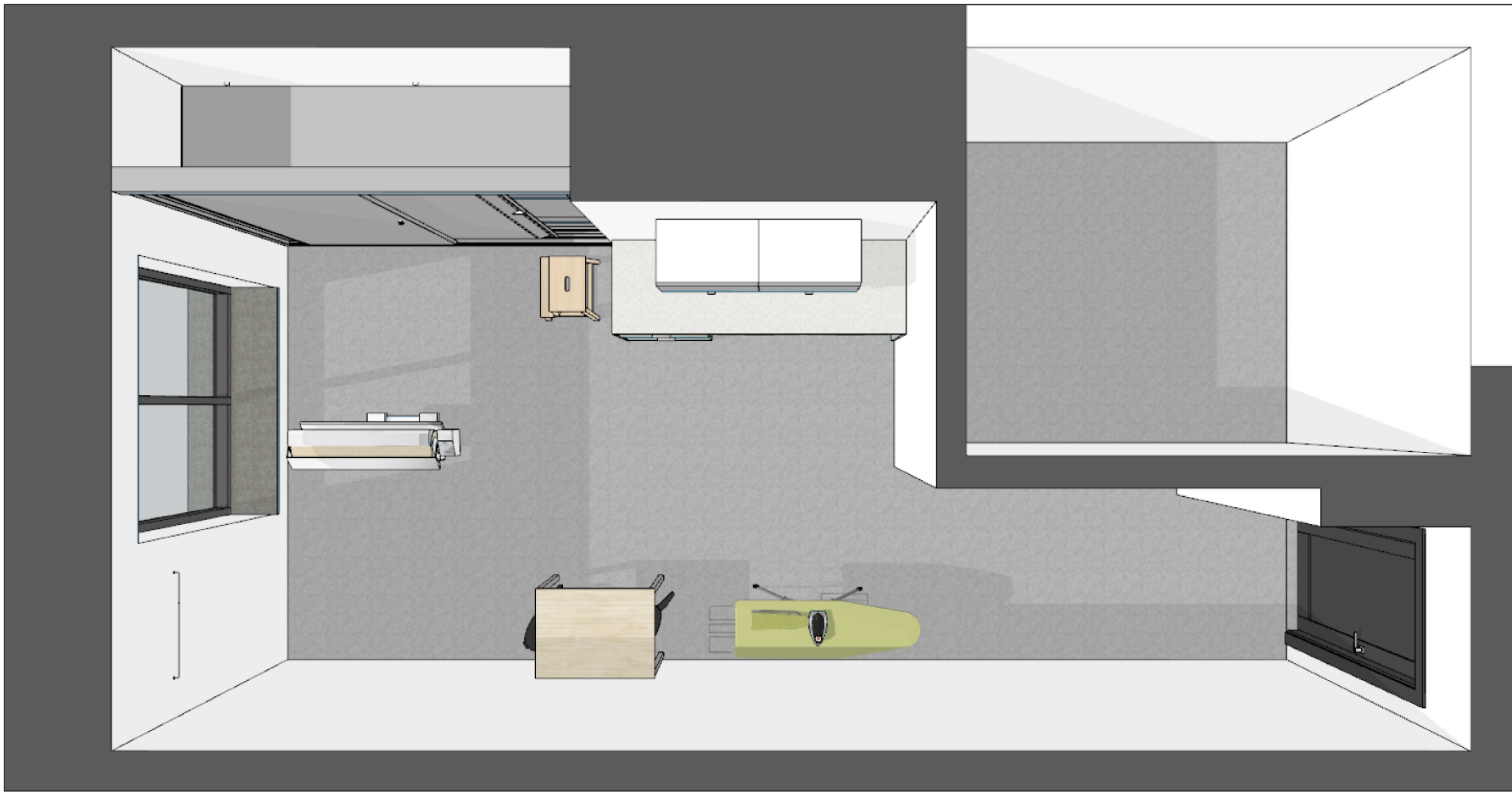

PRACOWNIA PROJEKTOWA:	<div>ARCHITTO</div> <div>A.D.2004</div> <div>ARCHITTO PRACOWNIA ARCHITEKTONICZNA ANNY I ANDRZEJA ZACHARSKICH UL. TELEWIZYJNA 7K, 80-298 GDAŃSK tel. 732 192 639, e-mail: architto.gd@gmail.com www.architto.pl</div>		
INWESTOR:	<div></div> <div>ZESPÓŁ SZKÓŁ CENTRUM KSZTAŁCENIA ROLNICZEGO W ŻARNOWCU UL. KRAKOWSKA 25, 42-439 ŻARNOWIEC www.zsrzarnowiec.com.pl</div>		
NAZWA PROJEKTU:	ARANŻACJA WNĘTRZ BUDYNKU INTERNATU ZESPOŁU SZKÓŁ CENTRUM KSZTAŁCENIA ROLNICZEGO W ŻARNOWCU		
LOKALIZACJA INWESTYCJI:	UL. KRAKOWSKA 25, 42-439 ŻARNOWIEC		
NAZWA RYSUNKU:	12. PRALNIA OBSŁUGI, PRALNIA LOKATORÓW - WIZUALIZACJE 1		NR DOKUMENTU: 135_PW_AR_12.02
FUNKCJA:	TYTUŁ, IMIĘ I NAZWISKO:	SPECJALNOŚĆ:	NR UPRAWNIENÍ: PODPIS:
PROJEKTOWAŁA	MGR INŻ. ARCH. ANNA ZACHARSKA	ARCHITEKTONICZNA	
PROJEKTOWAŁ	MGR INŻ. ARCH. ANDRZEJ ZACHARSKI	ARCHITEKTONICZNA	PO/KK/299/2009
DATA:	FAZA PROJEKTU:	BRANŻA:	NR RYSUNKU:
14.07.2025	PROJEKT WYKONAWCZY	ARCHITEKTURA	AR.12.02
- UTWÓR CHRONIONY PRAWEM AUTORSKIM, PRAWA AUTORSKIE ZASTRZEŻONE -			

PRALNIA LOKATORÓW 2P.

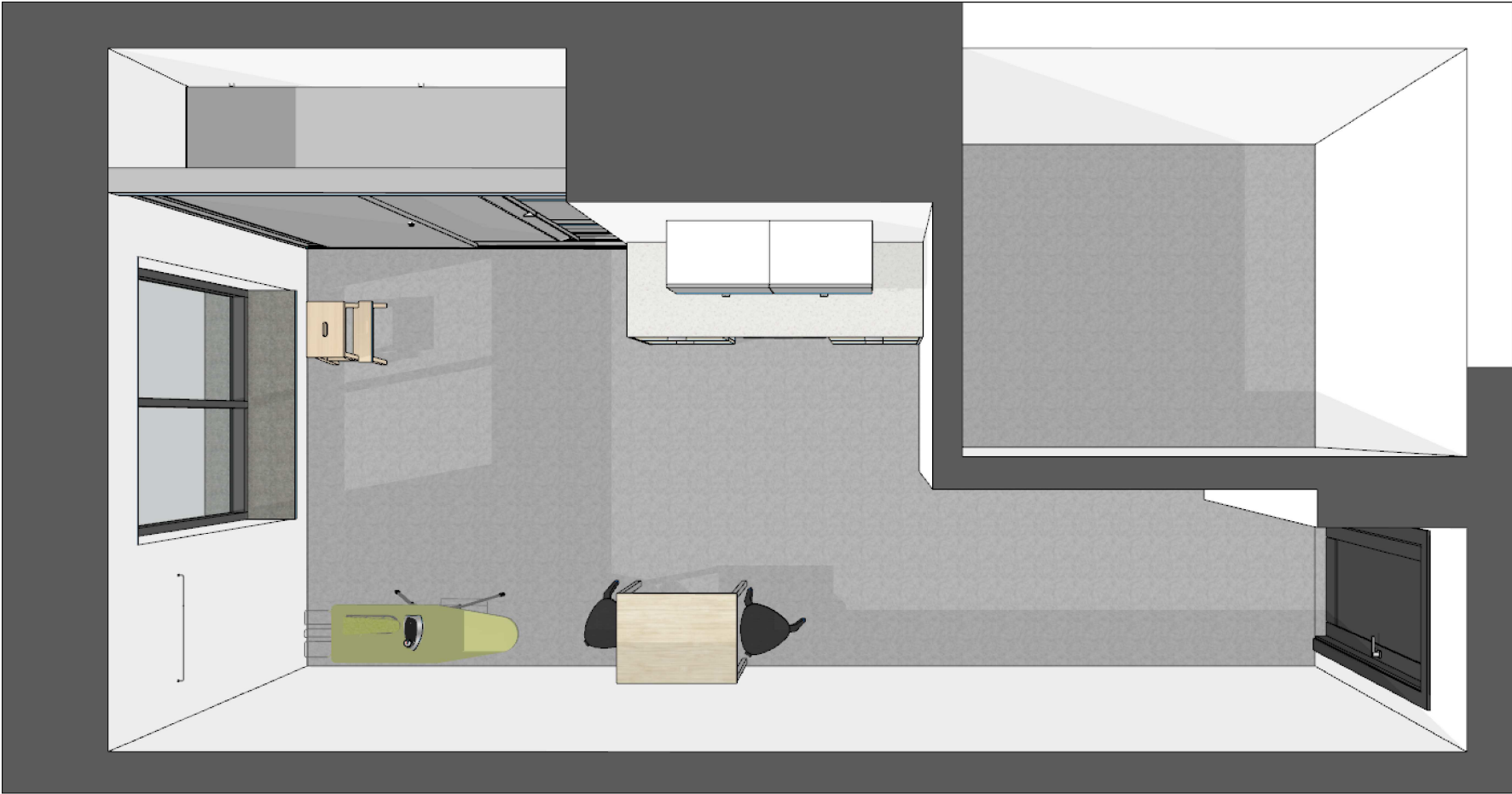

PRACOWNIA PROJEKTOWA:	<div><div>ARCHITTO</div><div>A.D.2004</div></div> <div><div>ARCHITTO</div><div>PRACOWNIA ARCHITEKTONICZNA</div><div>ANNY I ANDRZEJA ZACHARSKICH</div><div>UL. TELEWIZYJNA 7K, 80-298 GDAŃSK</div><div>tel. 732 192 639, e-mail: architto.gd@gmail.com</div><div>www.architto.pl</div></div>		
INWESTOR:	<div><div></div><div><div>ZESPÓŁ SZKÓŁ CENTRUM KSZTAŁCENIA ROLNICZEGO W ŻARNOWCU</div><div>UL. KRAKOWSKA 25, 42-439 ŻARNOWIEC</div><div>www.zsżarnowiec.com.pl</div></div></div>		
NAZWA PROJEKTU:	<div>ARANŻACJA WNĘTRZ BUDYNKU INTERNATU</div> <div>ZESPOŁU SZKÓŁ CENTRUM KSZTAŁCENIA ROLNICZEGO</div> <div>W ŻARNOWCU</div>		
LOKALIZACJA INWESTYCJI:	<div>UL. KRAKOWSKA 25, 42-439 ŻARNOWIEC</div>		
NAZWA RYSUNKU:	<div>12. PRALNIA OBSŁUGI,</div> <div>PRALNIA LOKATORÓW</div> <div>- WIZUALIZACJE 2</div>		<div>NR DOKUMENTU:</div> <div>135_PW_AR_12.03</div> <div>REWIZJA</div> <div></div>
FUNKCJA:	TYTUŁ, IMIĘ I NAZWISKO:	SPECJALNOŚĆ:	NR UPRAWNIEN:
PROJEKTOWAŁA	MGR INŻ. ARCH. ANNA ZACHARSKA	ARCHITEKTONICZNA	
PROJEKTOWAŁ	MGR INŻ. ARCH. ANDRZEJ ZACHARSKI	ARCHITEKTONICZNA	PO/KK/299/2009
DATA:	FAZA PROJEKTU:	BRANŻA:	NR RYSUNKU:
14.07.2025	PROJEKT WYKONAWCZY	ARCHITEKTURA	AR.12.03
- UTWÓR CHRONIONY PRAWEM AUTORSKIM, PRAWA AUTORSKIE ZASTRZEŻONE -			

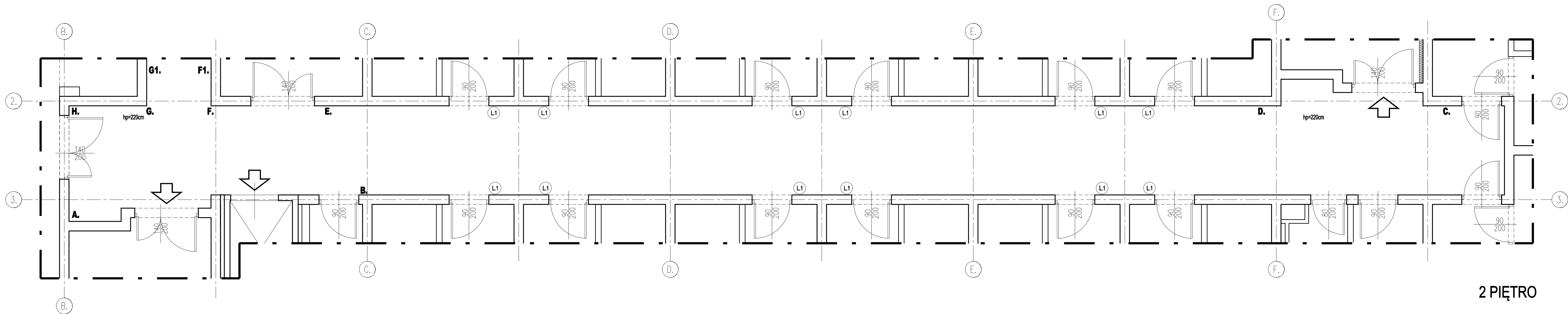
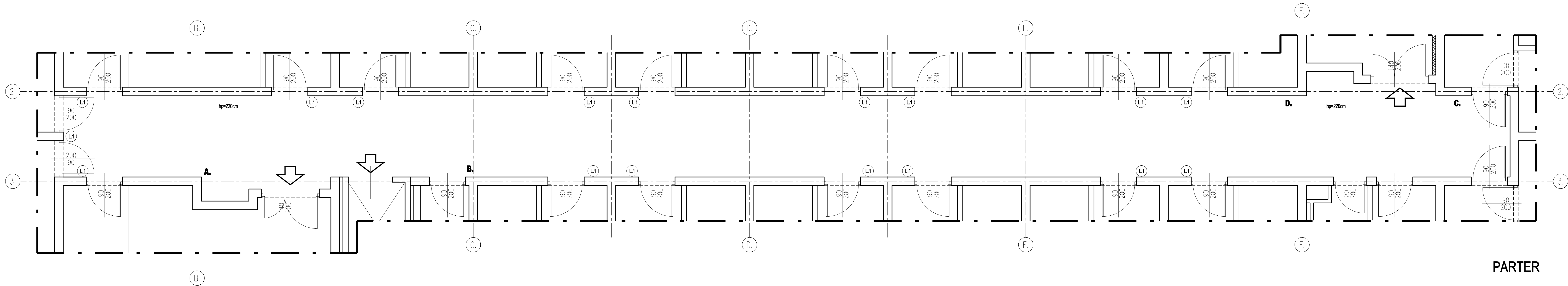

PRACOWNIA PROJEKTOWA:	<div>ARCHITTO</div> <div>PRACOWNIA ARCHYTEKTONICZNA ANNA I ANDRZEJ ZACHARSKICH UL. TELEWIZYJNA 7K, 60-298 GDAŃSK tel. 732 192 639, e-mail: architto.gd@gmail.com www.architto.pl</div>		
	<div>ZESPÓŁ SZKÓŁ CENTRUM KSZTAŁCENIA ROLNICZEGO W ŻARNOWCU UL. KRAKOWSKA 25, 42-439 ŻARNÓWIEC www.zsarnowiec.com.pl</div>		
INWESTOR:			
NAZWA PROJEKTU:	ARANŻACJA WNEȚR BUDYNKU INTERNATU ZESPOŁU SZKÓŁ CENTRUM KSZTAŁCENIA ROLNICZEGO W ŻARNOWCU		
LOKALIZACJA INWESTYCJI:	UL. KRAKOWSKA 25, 42-439 ŻARNÓWIEC		
NAZWA RYSUNKU:	13. KORYTARZE (PARTER, 2 PIĘTRO) - RZUTY		NR DOKUMENTU:
			135_PW_AR_13.01
FUNKCJA:	TYTUŁ, IMIĘ I NAZWISKO:	SPECJALNOŚĆ:	NR UPRAWNIENI:
PROJEKTOWAŁA:	MGR INŻ. ARCH. ANNA ZACHARSKA	ARCHYTEKTONICZNA	PODKPIS:
PROJEKTOWAŁ:	MGR INŻ. ARCH. ANDRZEJ ZACHARSKI	ARCHYTEKTONICZNA	PODKPIS:
DATA:	FAZA PROJEKTU:	BRANŻA:	SKALA:
14.07.2025	PROJEKT WYKONAWCZY	ARCHITEKTURA	1:50
		NR RYSUNKU:	AR.13.01
- Otwór chroniony prawem autorskim, prawa autorskie zastrzeżone -			



PRACOWNIA PROJEKTOWA:	<div><div>ARCHITTO</div><div>A.D.2004</div></div> <div>ARCHITTO PRACOWNIA ARCHITEKTONICZNA ANNY I ANDRZEJA ZACHARSKICH UL. TELEWIZYJNA 7K, 80-298 GDAŃSK tel. 732 192 639, e-mail: architto.gd@gmail.com www.architto.pl</div>		
INWESTOR:	<div><div></div><div>ZESPÓŁ SZKÓŁ CENTRUM KSZTAŁCENIA ROLNICZEGO W ŻARNOWCU UL. KRAKOWSKA 25, 42-439 ŻARNOWIEC www.zsrzarnowiec.com.pl</div></div>		
NAZWA PROJEKTU:	ARANŻACJA WNĘTRZ BUDYNKU INTERNATU ZESPÓŁU SZKÓŁ CENTRUM KSZTAŁCENIA ROLNICZEGO W ŻARNOWCU		
LOKALIZACJA INWESTYCJI:	UL. KRAKOWSKA 25, 42-439 ŻARNOWIEC		
NAZWA RYSUNKU:	13. KORYTARZE - WIZUALIZACJA 1		NR DOKUMENTU:
			135_PW_AR_13.02
FUNKCJA:	TYTUŁ, IMIĘ I NAZWISKO:	SPECJALNOŚĆ:	REWIZJA
PROJEKTOWAŁA	MGR INŻ. ARCH. ANNA ZACHARSKA	ARCHITEKTONICZNA	NR UPRAWNIENI:
PROJEKTOWAŁ	MGR INŻ. ARCH. ANDRZEJ ZACHARSKI	ARCHITEKTONICZNA	PO/KK/299/2009
DATA:	FAZA PROJEKTU:	BRANŻA:	SKALA:
14.07.2025	PROJEKT WYKONAWCZY	ARCHITEKTURA	1:50
NR RYSUNKU: AR.13.02			
- UTWÓR CHRONIONY PRAWEM AUTORSKIM, PRAWA AUTORSKIE ZASTRZEŻONE -			



PRACOWNIA PROJEKTOWA:	<div><div>ARCHITTO</div><div>A.D.2004</div></div> <div><div>ARCHITTO</div><div>PRACOWNIA ARCHITEKTONICZNA</div><div>ANNY I ANDRZEJA ZACHARSKICH</div><div>UL. TELEWIZYJNA 7K, 80-298 GDAŃSK</div><div>tel. 732 192 639, e-mail: architto.gd@gmail.com</div><div>www.architto.pl</div></div>			
INWESTOR:	<div><div></div><div>ZESPOŁ SZKÓŁ CENTRUM KSZTAŁCENIA ROLNICZEGO W ŻARNOWCU</div><div>UL. KRAKOWSKA 25, 42-439 ŻARNOWIEC</div><div>www.zsrzarnowiec.com.pl</div></div>			
NAZWA PROJEKTU:	ARANŻACJA WNĘTRZ BUDYNKU INTERNATU ZESPOŁU SZKÓŁ CENTRUM KSZTAŁCENIA ROLNICZEGO W ŻARNOWCU			
LOKALIZACJA INWESTYCJI:	UL. KRAKOWSKA 25, 42-439 ŻARNOWIEC			
NAZWA RYSUNKU:	13. KORYTARZE - WIZUALIZACJA 2			NR DOKUMENTU:
				135_PW_AR_13.03
				REWIZJA
FUNKCJA:	TYTUŁ, IMIĘ I NAZWISKO:	SPECJALNOŚĆ:	NR UPRAWNIENI:	PODPIS:
PROJEKTOWAŁA	MGR INŻ. ARCH. ANNA ZACHARSKA	ARCHITEKTONICZNA		
PROJEKTOWAŁ	MGR INŻ. ARCH. ANDRZEJ ZACHARSKI	ARCHITEKTONICZNA	PO/KK/299/2009	
DATA:	FAZA PROJEKTU:	BRANŻA:	SKALA:	NR RYSUNKU:
14.07.2025	PROJEKT WYKONAWCZY	ARCHITEKTURA	1:50	AR.13.03
- UTWÓR CHRONIONY PRAWEM AUTORSKIM, PRAWA AUTORSKIE ZASTRZEŻONE -				

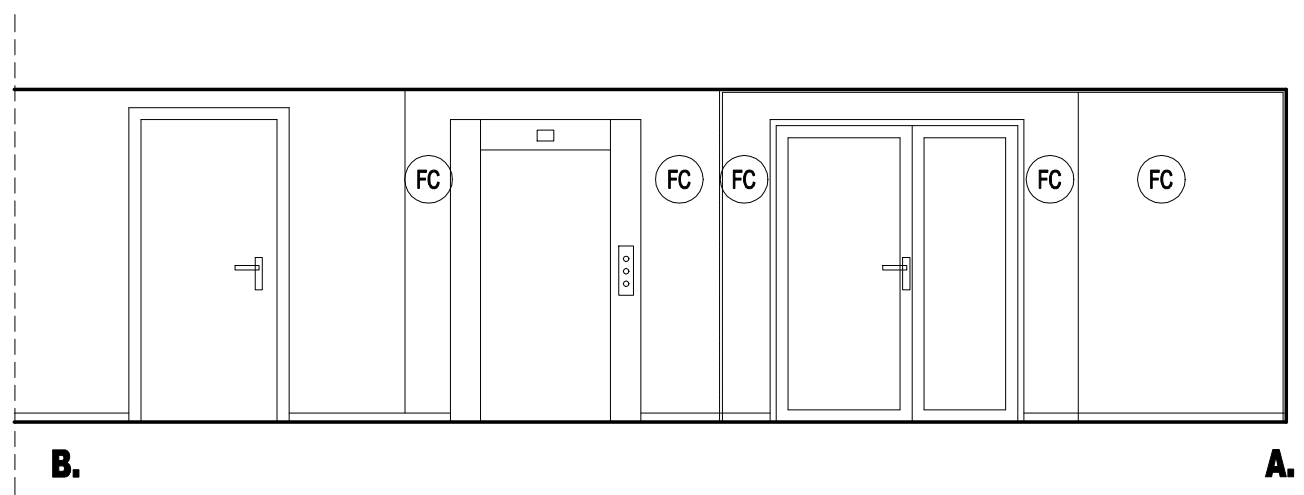
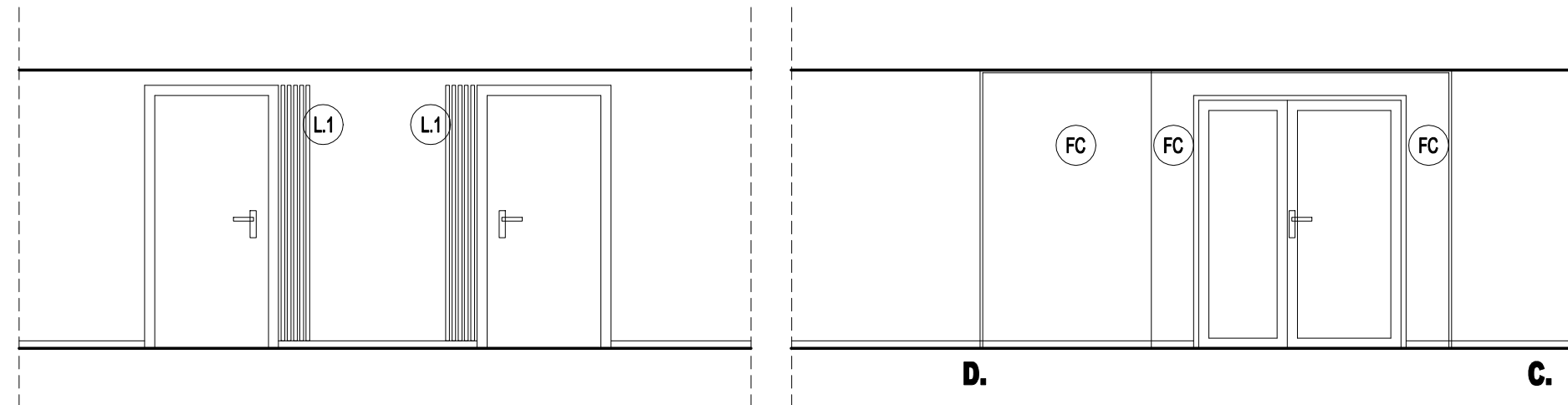
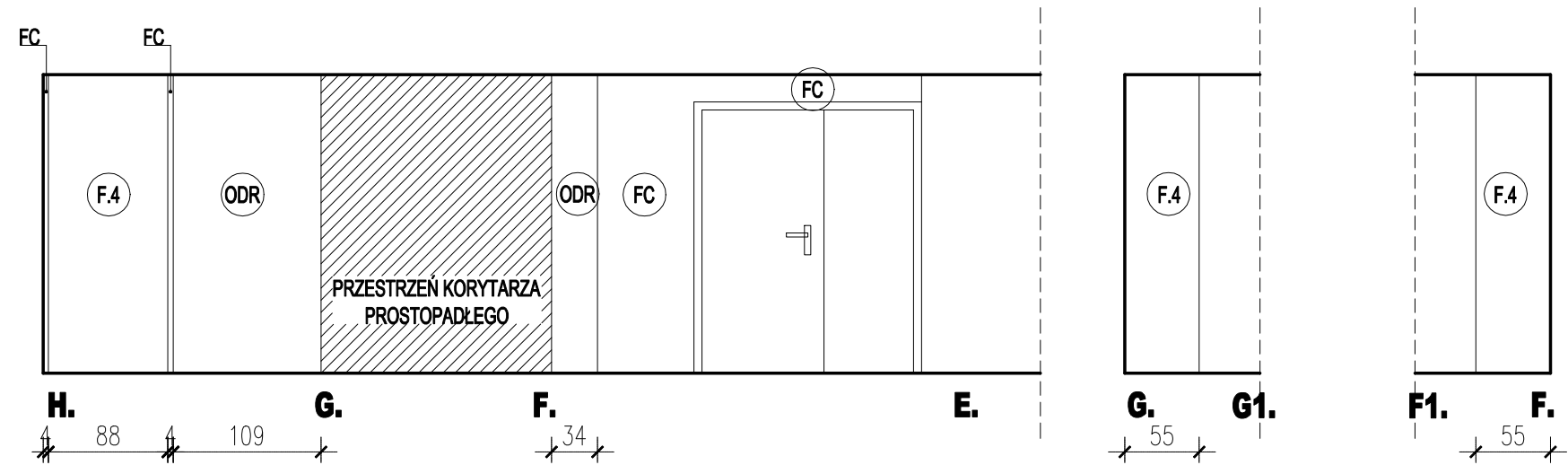

PIĘTRO 1 i 2

ZESTAWIENIE OKŁADZIN ŚCIENNYCH		
L.p.	SYMBOL	NAZWA
1.	OSZ	OKŁADZINA ŚCIENNA SZARA
2.	ODR	OKŁADZINA ŚCIENNA IMITACJA DREWNA
3.	PL.1	PŁYTKI CERAMICZNE IMITACJA DREWNA
4.	FC	FARBA ŚCIENNA KOLOR CIEMNO SZARY
5.	F.1	FOTOTAPETA WINYLLOWA NR 1 (LIŚCIE)
6.	F.2	FOTOTAPETA WINYLLOWA NR 2 (ŁĄKA)
7.	F.3	FOTOTAPETA WINYLLOWA NR 3 (PRZEKRÓJ CYTRYNY)
8.	F.4	FOTOTAPETA WINYLLOWA NR 4 (KŁOSY PSZENICY)

PRACOWNIA PROJEKTOWA:	<div>ARCHITTO</div> <div>A.D.2004</div> <div>ARCHITTO PRACOWNIA ARCHITEKTONICZNA ANNY I ANDRZEJA ZACHARSKICH UL. TELEWIZYJNA 7K, 80-298 GDAŃSK tel. 732 192 639, e-mail: architto.gd@gmail.com www.architto.pl</div>		
INWESTOR:	<div></div> <div>ZESPOŁ SZKÓŁ CENTRUM KSZTAŁCENIA ROLNICZEGO W ŻARNOWCU UL. KRAKOWSKA 25, 42-439 ŻARNOWIEC www.zsrzarnowiec.com.pl</div>		
NAZWA PROJEKTU:	ARANŻACJA WNĘTRZ BUDYNKU INTERNATU ZESPOŁU SZKÓŁ CENTRUM KSZTAŁCENIA ROLNICZEGO W ŻARNOWCU		
LOKALIZACJA INWESTYCJI:	UL. KRAKOWSKA 25, 42-439 ŻARNOWIEC		
NAZWA RYSUNKU:	13. KORYTARZ (PARTER) - KŁADY ŚCIAN		NR DOKUMENTU: 135_PW_AR_13.04
FUNKCJA:	TYTUŁ, IMIĘ I NAZWISKO:	SPECJALNOŚĆ:	NR UPRAWNIENI:
PROJEKTOWAŁA	MGR INŻ. ARCH. ANNA ZACHARSKA	ARCHITEKTONICZNA	
PROJEKTOWAŁ	MGR INŻ. ARCH. ANDRZEJ ZACHARSKI	ARCHITEKTONICZNA	PO/KK/299/2009
DATA:	FAZA PROJEKTU:	BRANŻA:	SKALA:
14.07.2025	PROJEKT WYKONAWCZY	ARCHITEKTURA	1:50
NR RYSUNKU: AR.13.04			
- UTWÓR CHRONIONY PRAWEM AUTORSKIM, PRAWA AUTORSKIE ZASTRZEŻONE -			

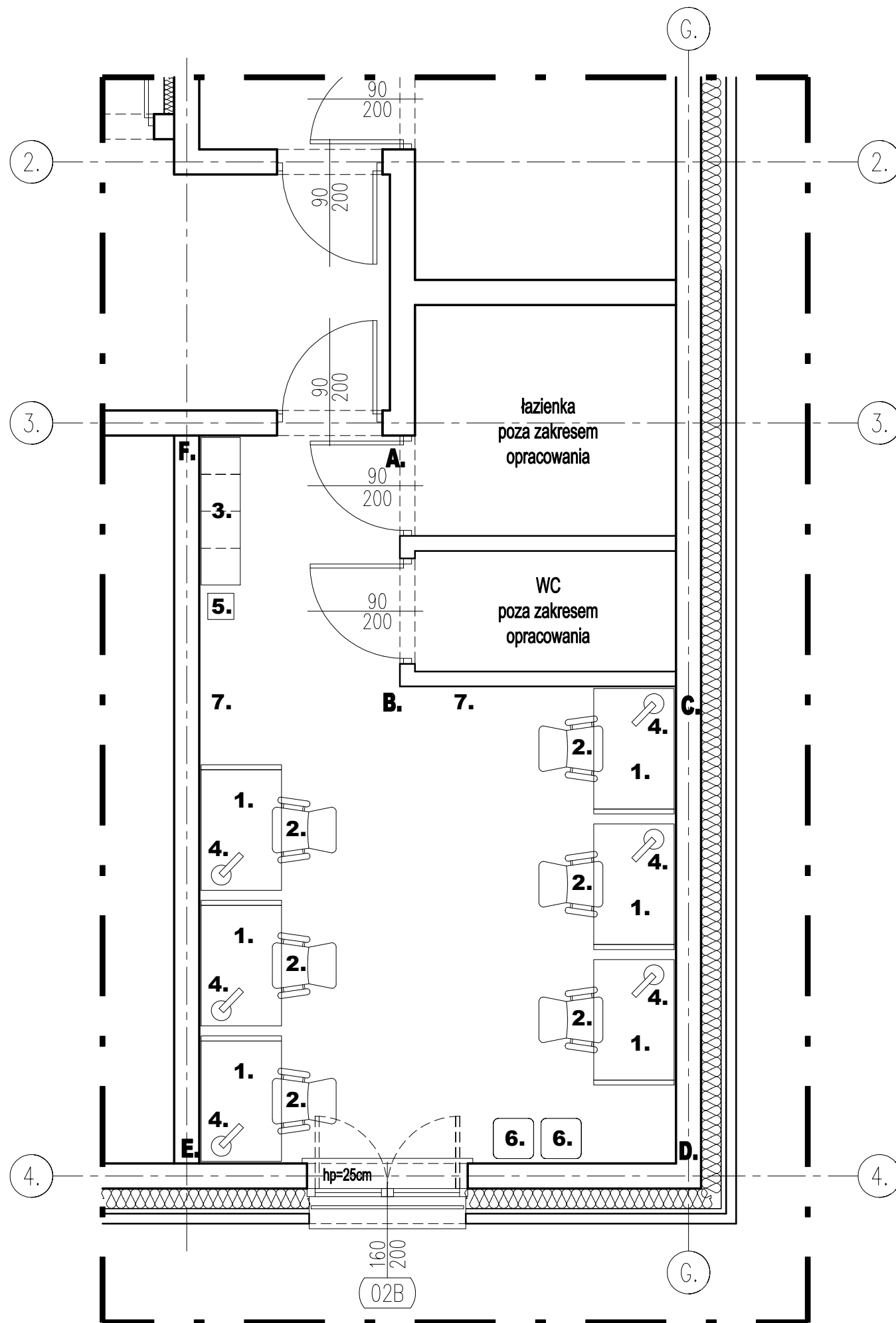

POKOJ CICHEJ NAUKI POWTARZALNY

ZESTAWIENIE WYPOSAZENIA

L.p.	NAZWA	~WYMIAR(DŁ.xSZER.xWYS.) [cm]	ILOŚĆ [szt.]
1.	BIURKO JEDNOSTANOWISKOWE + WYPOSAŻENIE	80x120x74	6
2.	KRZESŁO ERGONOM.OBROTOWE NA KÓŁKACH TAPIC.	61x66x121	6
3.	REGAŁ	147x39x147	1
4.	LAMPKA INDYWIDUALNA BIURKOWA LED	16x39x35	6
5.	KOSZ NA ODPADKI DRUCIANY 20l	26x26x35	1
6.	PUFA TAPICEROWANA OTWIERANA	50x50x44	2
7.	OKŁADZINY ŚCIENNE		kpl.

LOKALIZACJA I ILOŚĆ POKOI CICHEJ NAUKI POWTARZALNYCH:

- PARTER: 0
- 1 PIĘTRO: 1
- 2 PIĘTRO: 1
- SUMA W BUDYNKU 2

PRACOWNIA
PROJEKTOWA:

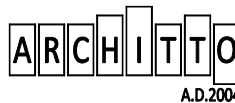

ARCHITTO
PRACOWNIA ARCHITEKTONICZNA
ANNY I ANDRZEJA ZACHARSKICH
UL. TELEWIZYJNA 7K, 80-298 GDAŃSK
tel. 732 192 639, e-mail: architto.gd@gmail.com
www.architto.pl

INWESTOR:



ZESPÓŁ SZKÓŁ CENTRUM KSZTAŁCENIA ROLNICZEGO W ŻARNOWCU
UL. KRAKOWSKA 25, 42-439 ŻARNOWIEC
www.zsrzarnowiec.com.pl

NAZWA
PROJEKTU:

**ARANŻACJA WNĘTRZ BUDYNKU INTERNATU
ZESPOŁU SZKÓŁ CENTRUM KSZTAŁCENIA ROLNICZEGO
W ŻARNOWCU**

LOKALIZACJA
INWESTYCJI:

UL. KRAKOWSKA 25, 42-439 ŻARNOWIEC

NAZWA
RYSUNKU:

**14. POKÓJ CICHEJ NAUKI POWTARZALNY
- RZUT**

NR DOKUMENTU:

135_PW_AR_14.01

REWIZJA

NR UPRAWNIEN: PODPIS:

FUNKCJA:

TYTUŁ, IMIĘ I NAZWISKO:

SPECJALNOŚĆ:

PROJEKTOWAŁ

MGR INŻ. ARCH. ANNA ZACHARSKA

ARCHITEKTONICZNA

PROJEKTOWAŁ

MGR INŻ. ARCH. ANDRZEJ ZACHARSKI

ARCHITEKTONICZNA

DATA:

FAZA PROJEKTU:

BRANŻA:

SKALA:

14.07.2025

PROJEKT WYKONAWCZY

ARCHITEKTURA

1:50

NR RYSUNKU:

AR.14.01

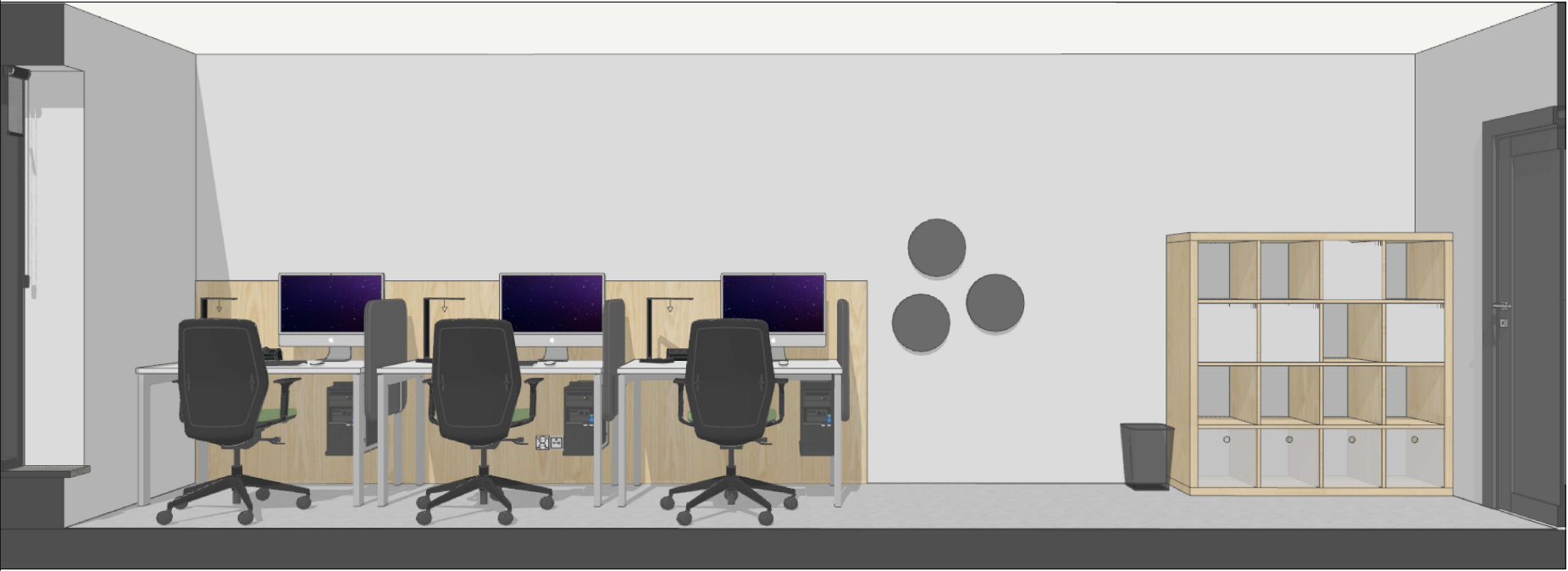
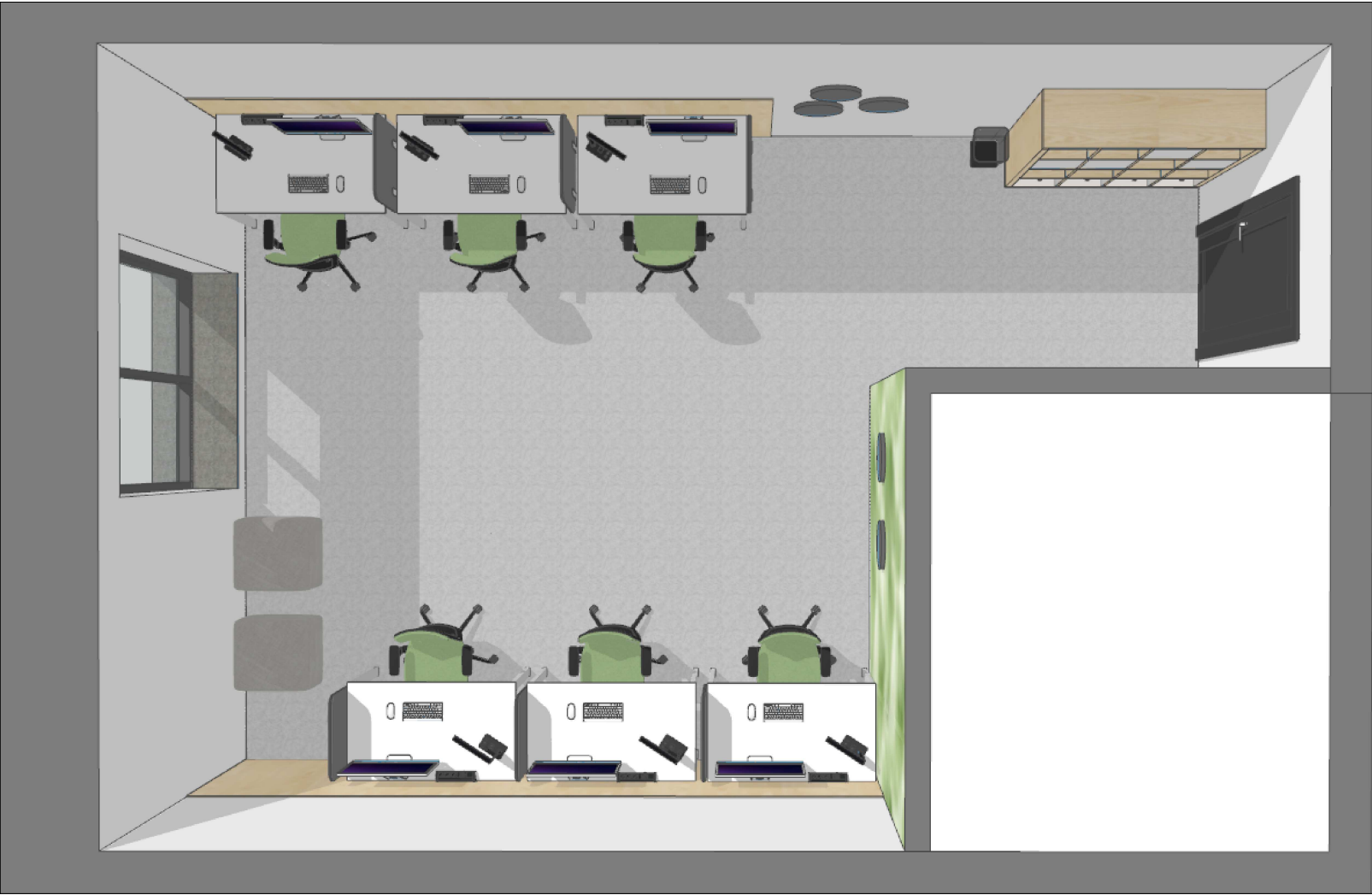

PRACOWNIA PROJEKTOWA:	<div>ARCHITTO</div> <div>A.D.2004</div> <div>ARCHITTO PRACOWNIA ARCHITEKTONICZNA ANNY I ANDRZEJA ZACHARSKICH UL. TELEWIZYJNA 7K, 80-298 GDAŃSK tel. 732 192 639, e-mail: architto.gd@gmail.com www.architto.pl</div>		
INWESTOR:	<div></div> <div>ZESPÓŁ SZKÓŁ CENTRUM KSZTAŁCENIA ROLNICZEGO W ŻARNOWCU UL. KRAKOWSKA 25, 42-439 ŻARNOWIEC www.zsrzarnowiec.com.pl</div>		
NAZWA PROJEKTU:	ARANŻACJA WNĘTRZ BUDYNKU INTERNATU ZESPOŁU SZKÓŁ CENTRUM KSZTAŁCENIA ROLNICZEGO W ŻARNOWCU		
LOKALIZACJA INWESTYCJI:	UL. KRAKOWSKA 25, 42-439 ŻARNOWIEC		
NAZWA RYSUNKU:	14. POKÓJ CICHEJ NAUKI POWTARZALNY - WIZUALIZACJE 1		NR DOKUMENTU: 135_PW_AR_14.02
FUNKCJA:	TYTUŁ, IMIĘ I NAZWISKO:	SPECJALNOŚĆ:	NR UPRAWNIENI:
PROJEKTOWAŁA	MGR INŻ. ARCH. ANNA ZACHARSKA	ARCHITEKTONICZNA	PODKPIS:
PROJEKTOWAŁ	MGR INŻ. ARCH. ANDRZEJ ZACHARSKI	ARCHITEKTONICZNA	PO/KK/299/2009
DATA: 14.07.2025	FAZA PROJEKTU: PROJEKT WYKONAWCZY	BRANŻA: ARCHITEKTURA	SKALA: NR RYSUNKU: AR.14.02
- UTWÓR CHRONIONY PRAWEM AUTORSKIM, PRAWA AUTORSKIE ZASTRZEŻONE -			



PRACOWNIA PROJEKTOWA:	<div><div>ARCHITTO</div><div>A.D.2004</div></div> <div><div>ARCHITTO</div><div>PRACOWNIA ARCHITEKTONICZNA</div><div>ANNY I ANDRZEJA ZACHARSKICH</div><div>UL. TELEWIZYJNA 7K, 80-298 GDAŃSK</div><div>tel. 732 192 639, e-mail: architto.gd@gmail.com</div><div>www.architto.pl</div></div>		
INWESTOR:	<div><div></div><div>ZESPÓŁ SZKÓŁ CENTRUM KSZTAŁCENIA ROLNICZEGO W ŻARNOWCU</div><div>UL. KRAKOWSKA 25, 42-439 ŻARNOWIEC</div><div>www.zsrzarnowiec.com.pl</div></div>		
NAZWA PROJEKTU:	ARANŻACJA WNĘTRZ BUDYNKU INTERNATU ZESPOŁU SZKÓŁ CENTRUM KSZTAŁCENIA ROLNICZEGO W ŻARNOWCU		
LOKALIZACJA INWESTYCJI:	UL. KRAKOWSKA 25, 42-439 ŻARNOWIEC		
NAZWA RYSUNKU:	14. POKÓJ CICHEJ NAUKI POWTARZALNY - WIZUALIZACJE 2		NR DOKUMENTU:
			135_PW_AR_14.03
FUNKCJA:	TYTUŁ, IMIĘ I NAZWISKO:	SPECJALNOŚĆ:	NR UPRAWNIENI:
PROJEKTOWAŁA	MGR INŻ. ARCH. ANNA ZACHARSKA	ARCHITEKTONICZNA	PODKPIS:
PROJEKTOWAŁ	MGR INŻ. ARCH. ANDRZEJ ZACHARSKI	ARCHITEKTONICZNA	PO/KK/299/2009
DATA:	FAZA PROJEKTU:	BRANŻA:	NR RYSUNKU:
14.07.2025	PROJEKT WYKONAWCZY	ARCHITEKTURA	AR.14.03
- UTWÓR CHRONIONY PRAWEM AUTORSKIM, PRAWA AUTORSKIE ZASTRZEŻONE -			

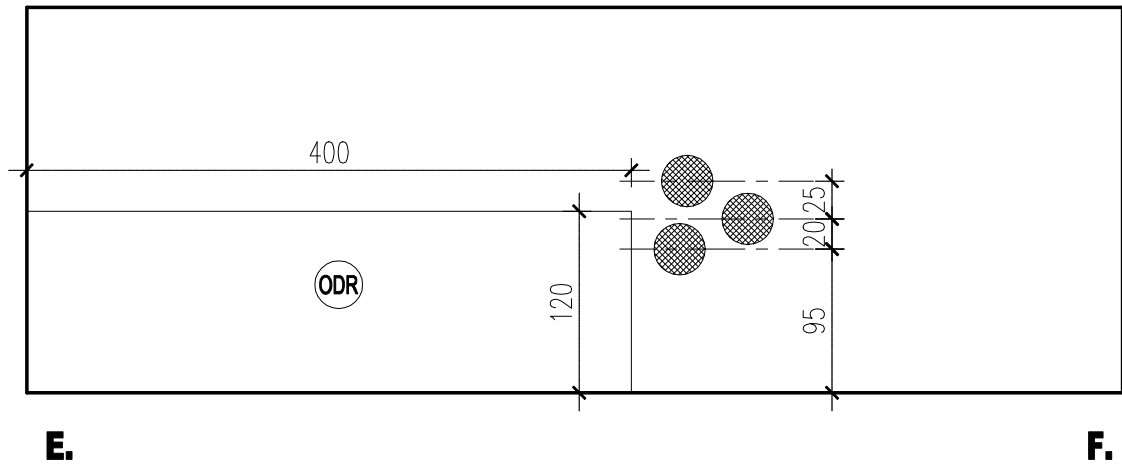
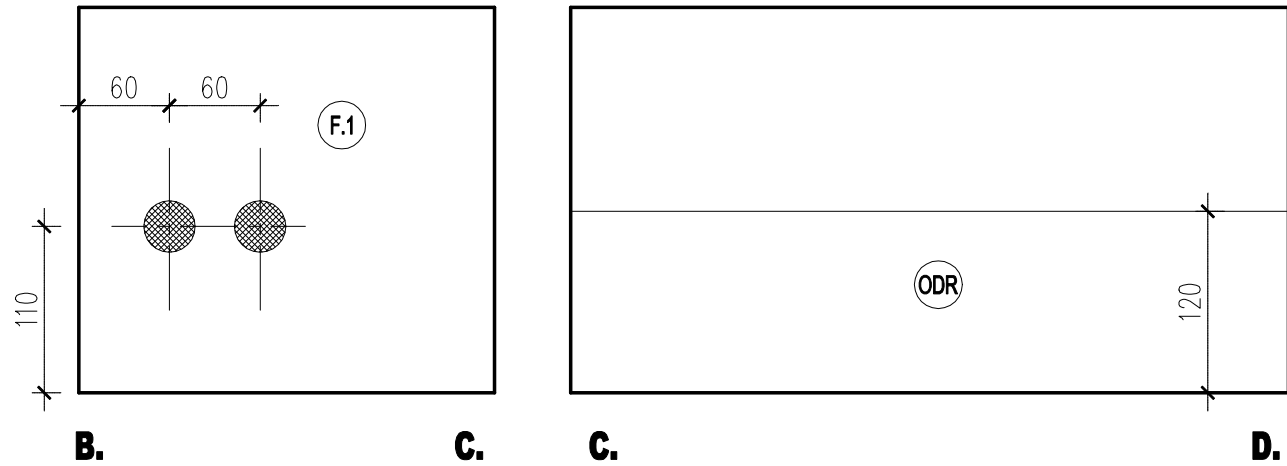

PIĘTRO 1 i 2

ZESTAWIENIE OKŁADZIN ŚCIENNYCH

L.p.	SYMBOL	NAZWA
1.	OSZ	OKŁADZINA ŚCIENNA SZARA
2.	ODR	OKŁADZINA ŚCIENNA IMITACJA DREWNA
3.	PL.1	PŁYTKI CERAMICZNE IMITACJA DREWNA
4.	FC	FARBA ŚCIENNA KOLOR CIEMNO SZARY
5.	F.1	FOTOTAPETA WINYLOWA NR 1 (LIŚCIE)
6.	F.2	FOTOTAPETA WINYLOWA NR 2 (ŁĄKA)
7.	F.3	FOTOTAPETA WINYLOWA NR 3 (PRZEKRÓJ CYTRYNY)
8.	F.4	FOTOTAPETA WINYLOWA NR 4 (KŁOSY PSZENICY)

PRACOWNIA PROJEKTOWA:	<div><div>ARCHITTO</div><div>A.D.2004</div></div> <div>ARCHITTO PRACOWNIA ARCHITEKTONICZNA ANNY I ANDRZEJA ZACHARSKICH UL. TELEWIZYJNA 7K, 80-298 GDAŃSK tel. 732 192 639, e-mail: architto.gd@gmail.com www.architto.pl</div>		
INWESTOR:	<div><div></div><div>ZESPOŁ SZKÓŁ CENTRUM KSZTAŁCENIA ROLNICZEGO W ŻARNOWCU UL. KRAKOWSKA 25, 42-439 ŻARNOWIEC www.zsrzarnowiec.com.pl</div></div>		
NAZWA PROJEKTU:	ARANŻACJA WNĘTRZ BUDYNKU INTERNATU ZESPOŁU SZKÓŁ CENTRUM KSZTAŁCENIA ROLNICZEGO W ŻARNOWCU		
LOKALIZACJA INWESTYCJI:	UL. KRAKOWSKA 25, 42-439 ŻARNOWIEC		
NAZWA RYSUNKU:	14. POKÓJ CICHEJ NAUKI POWTARZALNY - KŁADY ŚCIAN		NR DOKUMENTU:
			135_PW_AR_14.04
FUNKCJA:		TYTUŁ, IMIĘ I NAZWISKO:	REWIZJA
PROJEKTOWAŁA:		MGR INŻ. ARCH. ANNA ZACHARSKA	NR UPRAWNIENI:
PROJEKTOWAŁ:		MGR INŻ. ARCH. ANDRZEJ ZACHARSKI	PO/KK/299/2009
DATA:		FAZA PROJEKTU:	PODPIS:
14.07.2025		PROJEKT WYKONAWCZY	NR RYSUNKU:
		ARCHITEKTURA	AR.14.04
		SKALA:	
		1:50	
- UTWÓR CHRONIONY PRAWEM AUTORSKIM, PRAWA AUTORSKIE ZASTRZEŻONE -			