

# RZUT PODSTAWOWY BUDYNKU

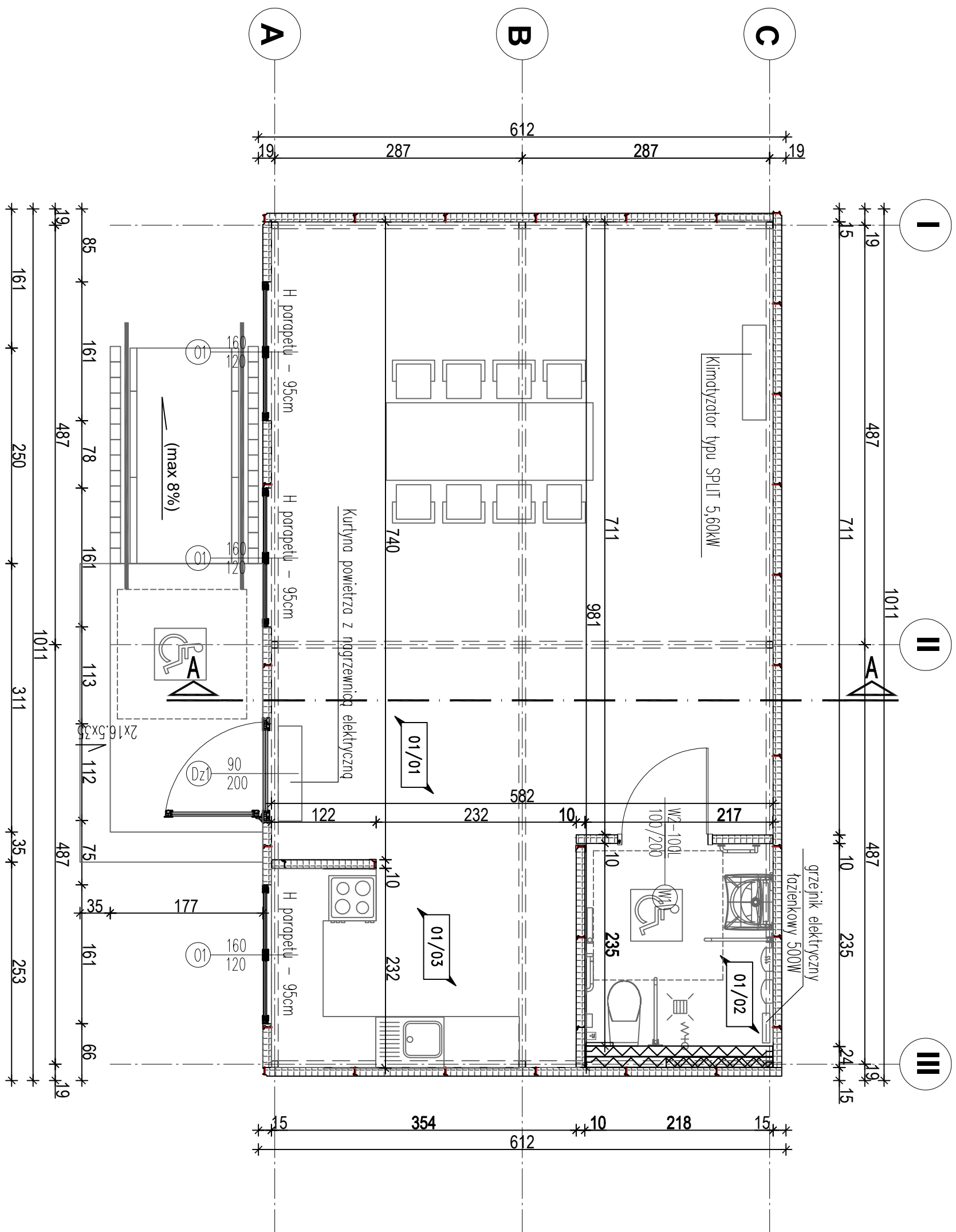

ZESTAWIENIE POMIESZCZEŃ			
Nr	Nazwa pomieszczenia	Powierzchnia	
01/01.	Sala główna	PVC	46,04
01/02.	WC	PVC	3,62
01/03.	Aneks kuchenny	PVC	6,63
OGÓŁEM POW. CAŁKOWITA			56,29
POWIERZCHNIA ZABUDOWY			60,23

LEGENDA:

powierzchnia zabudowy 61,84m<sup>2</sup>

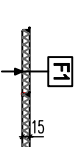

plyty warstwowe w układzie pionowym  
RAL9010 (biały) GR 15cm

nr/zj	data	opis zmian	opracował
A	16.01.2025	Opracowanie podstawowe	A

**INWYBIORE**

**GMINA NASIELSK**

**Pracodawca**

  
**Pracodawca.pl**

ul. Parkowa 1  
06-150 Świercze  
T. 303 388 166  
E. [pdn@praczynieria.pl](mailto:pdn@praczynieria.pl)

Projekt Architektoniczny

**Projekt** BUDYNEK ŚWIETLICY WIEJSKIEJ WRAZ Z  
ZAGOSPODAROWANIEM TERENU I ZBIORNIKIEM  
NA NIECZYSTOŚCI CIEKŁE V=10m<sup>3</sup>  
05-190 Naselsk, Głódowo Wielkie dz. nr 26,  
Obręb: 0013 Głódowo Wielkie, jed. ew. 141404, 5 Naselsk

projektował	uprawnienia	podpis
Lech Slepowski	upr. nr 5553/81 str. 364	
opracował	uprawnienia	podpis
inż. Krzysztof Turczyński		

Rzut partu				
data	data	projekt	artuz	rozdz
1:50	16.01.2025	2506	AR - 2506 - 01	0A