

# RZUT PODSTAWOWY BUDYNKU

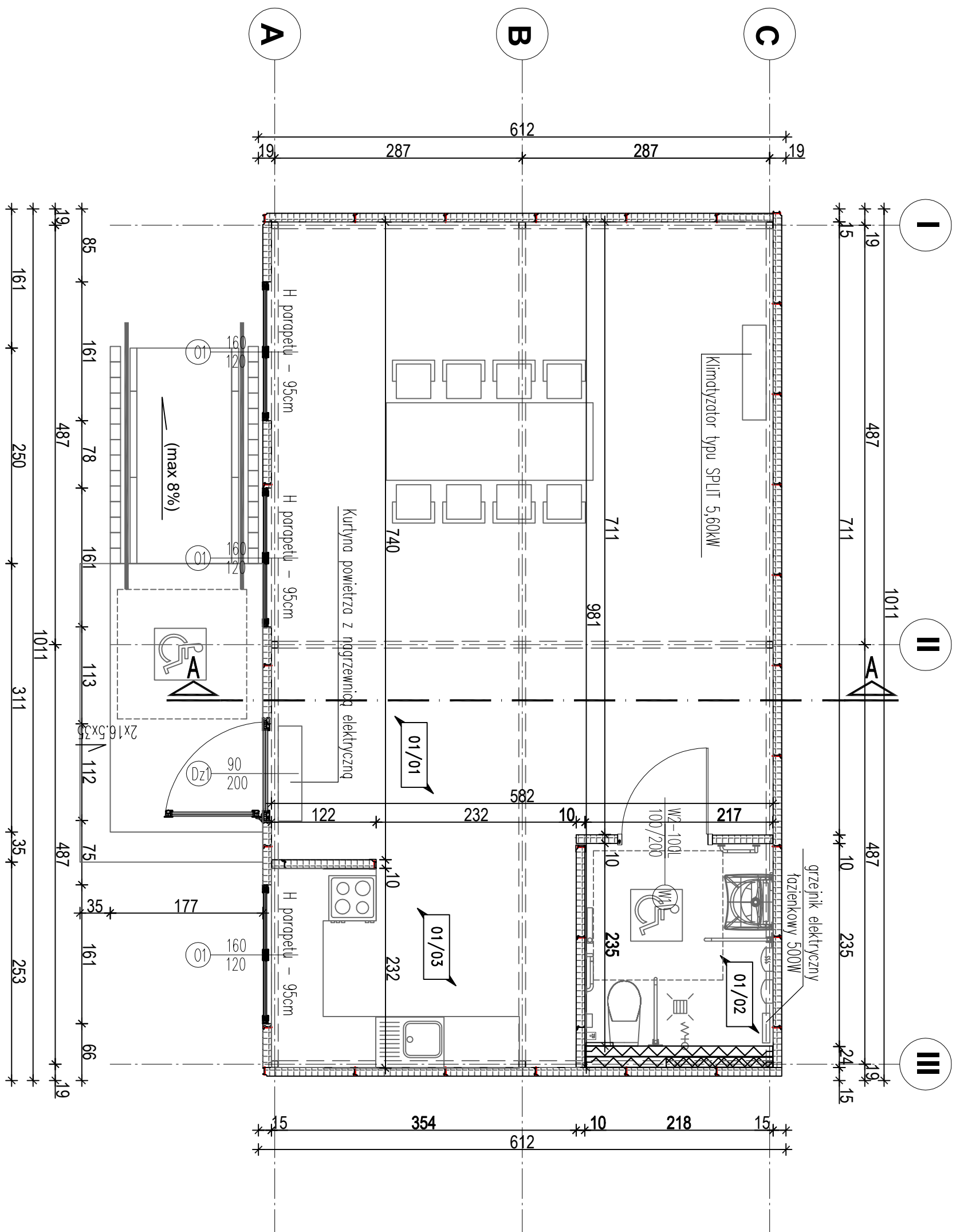

ZESTAWIENIE POMIESZCZEN		
Nr	Nazwa pomieszczenia	Powierzchnia
01/01.	Sala główna	46,00
01/02.	WC	3,61
01/03.	Aneks kuchenny	6,61
OGÓŁEM POW. CAŁKOWITA		56,22
POWIERZCHNIA ZABUDOWY		60,23

LEGENDA:

powierzchnia zabudowy 61,84m<sup>2</sup>

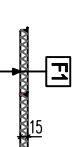

plyty warstwowe w układzie pionowym  
RAL9010 (biały) GR 15cm

nr/zj	data	opis zmian	opracował
A	16.01.2025	Opracowanie podstawowe	A

INWIEŚCIEC  
GMINA NASIELSK

**PROJEKTOWANIE**



**PPD**  
**Inżynieria**

ul. Parkowa 1  
06-150 Sierpcze  
T: 503 385 166  
E: [ppd.inzynieria@gmail.com](mailto:ppd.inzynieria@gmail.com)

Projekt Architektoniczny

**Projekt** BUDYNEK ŚWIETLICY WIEJSKIEJ WRAZ Z  
ZAGOSPODAROWANIEM TERENU I ZBIORNIKAMI  
NA NIECZYŚCZOŚĆ CIEKŁE V=110m<sup>3</sup>  
05-190 Nasielsk, Jackowo Wołoszanie dz. nr 115,  
obręb: 0027 Jackowo Wołoszanie, jed. ew. 1414/04-5 Nasielsk

projektował	uprawnienia	podpis
Lech Ślepowroński	upr nr 5583/61 at. 384	
opracował	uprawnienia	podpis
inż. Krzysztof Turczyński		

Opis zadatka				
Rzut parteru				
stanica	datum	projekt	inženjer	priloga
1:50	16.01.2025	2502	AR - 2502 - 01	0A