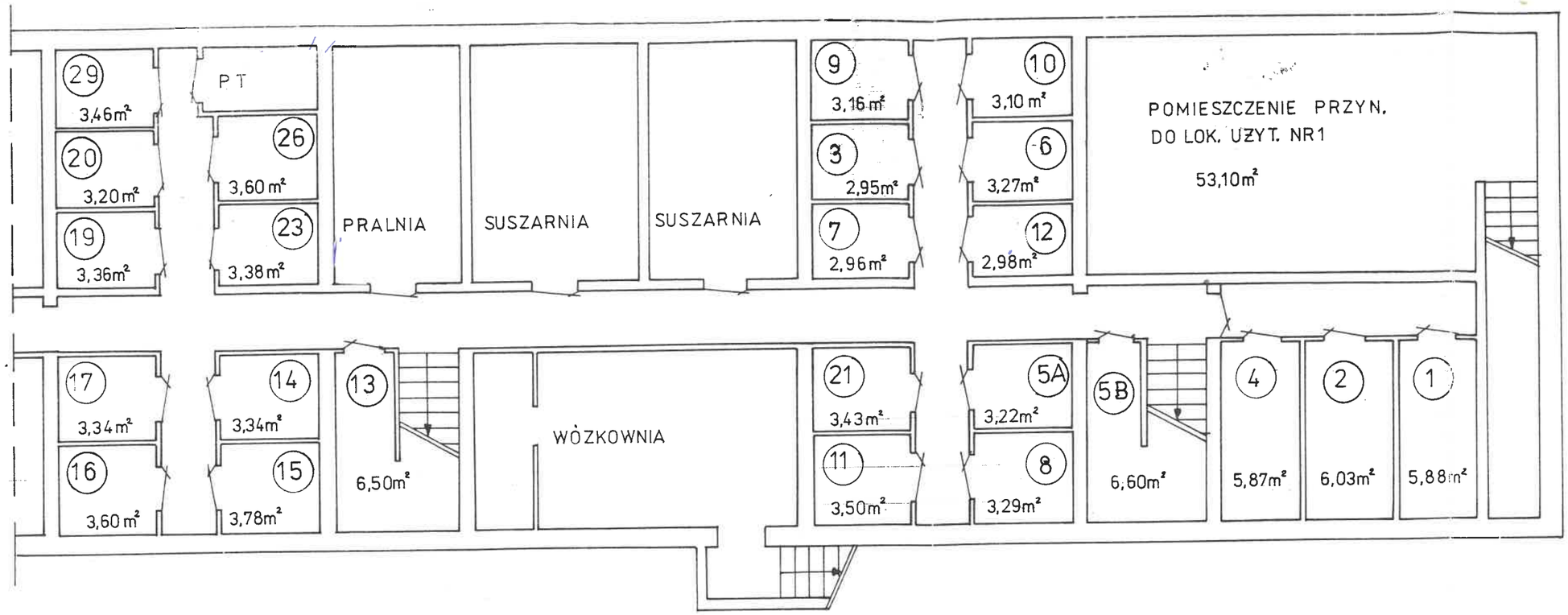

Budynek mieszkalny
Aleja Tysiąclecia 2AWałcz
Skala 1:100

Rzut piwnic – wys.> 220cm

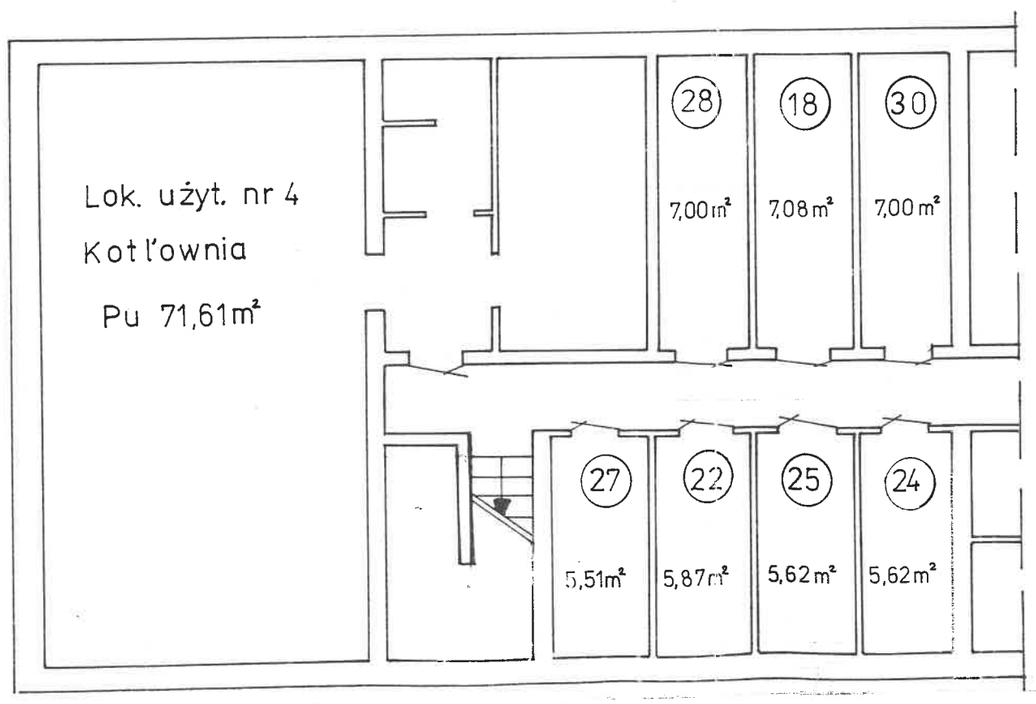

Lokal spełnia wymogi określone w art.2 ustawy z dnia 24.06.1994r. o własności lokali (Dz.U.Nr 85 poz.388 z dnia 27.07.1994r. wraz z późniejszymi zmianami) ściany oddzielające lokale spełniają warunek przegrody trwałej w myśl tej ustawy .

Grażyna Szadzewicz
upr. pr. ust.21 § 13 ust.1pkt. 2
NR ewid. UAN/U/7342/22/93

17